

**LEI Nº 1.132 DE 25 DE NOVEMBRO DE 2022.**

**Estima a receita e fixa a despesa do Orçamento do Município para o exercício financeiro de 2023.**

**O PREFEITO DO MUNICÍPIO DE CONDADO**, Estado de Pernambuco, no uso de suas atribuições Legais, conferidas pela Constituição Federal e Estadual, sobretudo pela Lei Orgânica Municipal, sanciona a seguinte Lei aprovada pela Câmara de Vereadores:

**Art. 1º.** Fica estimada a receita e fixada a despesa do Município para o exercício financeiro de 2023, na importância de R\$ 87.750.000,00 (Oitenta e Sete milhões e Setecentos e Cinquenta mil reais), discriminadas pelos anexos integrantes desta Lei.

**Art. 2º.** A Receita será realizada mediante arrecadação de tributos, rendas e outras fontes de receitas correntes e de capital, na forma da legislação em vigor e das especificações constantes do anexo n.º 02 da Lei n.º 4.320/64, com o seguinte desdobramento:

CODIGO	PREVISTO
11 IMPOSTOS, TAXAS E CONTRIBUIÇÕES DE MELHORIA	4.009.000,00
12 CONTRIBUIÇÕES	4.963.000,00
13 RECEITA PATRIMONIAL	247.000,00
17 TRANSFERENCIAS CORRENTES	70.631.374,20
19 OUTRAS RECEITAS CORRENTES	219.625,80
24 TRANSFERÊNCIAS DE CAPITAL	800.000,00
72 CONTRIBUIÇÕES (INTRA)	6.880.000,00
99 RECURSOS ARRECADADOS EM EXERCÍCIOS ANTERIORES	
<b>TOTAL</b>	<b>87.750.000,00</b>

**Art. 3º.** A Despesa será realizada segundo a discriminação dos quadros, programa de trabalho e natureza da despesa, integrantes desta Lei, que apresentam o seguinte desdobramento:



RESUMO DO TOTAL ORÇADO POR FUNÇÃO

01	Legislativa	3.590.000,00
04	Administração	11.471.001,21
08	Assistência Social	2.635.000,00
09	Previdência Social	11.074.000,00
10	Saúde	21.682.177,45
12	Educação	29.249.332,44
13	Cultura	2.395.315,90
15	Urbanismo	1.461.167,74
17	Saneamento	60.000,00
18	Gestão Ambiental	55.722,84
20	Agricultura	117.000,00
22	Indústria	16.000,00
25	Energia	1.174.712,72
26	Transporte	86.000,00
27	Desporto e Lazer	619.569,70
28	Encargos Especiais	1.194.000,00
99	Reserva de Contingência	869.000,00
<b>TOTAL</b>		<b>87.750.000,00</b>



RESUMO DO TOTAL ORÇADO POR ORGÃO

01	01	Câmara Municipal	3.590.000,00
02	01	Gabinete do Prefeito	1.140.000,00
02	02	Secretaria Mun. de Ações de Governo e Gestão Política Inst.	983.805,00
02	03	Secretaria Mun. de Gestão Financeira	4.838.000,00
02	04	Secretaria Municipal de Administração e Planejamento	1.025.000,00
02	05	Secretaria Municipal de Educação	1.000,00
02	06	Sec. Municipal de Desenvolvimento Sustentável	1.711.569,70
02	07	Secretaria Municipal de Saúde	1.000,00
02	08	Secretaria Municipal de Desenvolvimento Social	51.000,00
02	09	Secretaria Municipal de Planej.Urbano, Obras e Serv.Públicos	8.314.028,62
03	01	FUNDO MUNICIPAL DE SAÚDE DO CONDADO	21.677.552,46
03	02	FUNDO MUNICIPAL DE ASSISTENCIA SOCIAL DO CONDADO	2.514.000,00
03	03	FUNDO MUN. DO DIREITO DA CRIANÇA E DO ADOLESCENTE	10.000,00
03	04	Fundo Municipal de Apoio ao Desenvolvimento Municipal - FEM	220.000,00
03	05	FUNPRECON	11.074.000,00
03	06	FUNDO MUNICIPAL DE EDUCAÇÃO	29.582.890,10
03	07	FUNDO MUNICIPAL DE CULTURA	987.000,00
03	08	FUNDO MUNICIPAL DO IDOSO	3.000,00
04	01	COMANAS	26.154,12
<b>TOTAL</b>			<b>87.750.000,00</b>

**Art. 4º** O Poder Executivo é autorizado, nos termos da Constituição Federal, da Lei Federal nº 4.320/64 e da Lei Municipal nº.1.152/2021, Lei das Diretrizes Orçamentária, a:

I – Abrir créditos adicionais suplementares, mediante decreto, até o limite correspondente a 40% (quarenta por cento) do total da despesa fixada na presente Lei, nos termos dos arts. 7º e 43 da Lei Federal nº 4.320 de 17 de março de 1964, com finalidade de atender insuficiência de dotações estabelecidas na presente Lei em créditos adicionais e inserir categoria econômica, grupo de natureza de despesa, modalidade de aplicação e fonte de recursos na programação de cada ação (projeto, atividade e operação especial).

II – Abrir créditos suplementares até o limite consignado sob a denominação de Reserva de Contingência em conformidade com o disposto na Lei de Diretrizes Orçamentária;

III - Realizar operações de crédito até o limite estabelecido pela



legislação em vigor.

IV – Contingenciar parte das dotações, quando a realização da receita demonstrar se aquém da prevista, comprometendo assim, os resultados nominal e primário estabelecidos nesta Lei.

**Art 5º.** Excluem do limite estabelecido no artigo anterior, suplementações de dotações do mesmo grupo, para atendimento das despesas conforme o Art. 23º, §2º, da Lei de Diretrizes Orçamentária para 2023.

**Art. 6º.** Nas autorizações e aberturas de créditos adicionais, além dos recursos indicados no § 1º do art. 43 da Lei nº 4.320 de 17 de março de 1964, para cobertura das respectivas despesas, considerar-se-ão os resultados de convênios celebrados ou reativados e não computados na receita prevista na Lei Orçamentária Anual de 2023.

**Art. 7º.** Os créditos adicionais suplementares que se destinarem ao reforço das dotações do grupo de pessoal e encargos sociais e fontes de recursos dos órgãos e entidades da administração indireta, inclusive fundos serão abertos através de decreto do Poder Executivo não tendo vinculação ao percentual disposto no art. 4º, inciso I, desta Lei.

**Art. 8º.** Os créditos adicionais suplementares que apresentarem como fontes de financiamento recursos provenientes de convênios a fundo perdido, operações de crédito e transferências voluntárias e recursos provenientes de excesso de arrecadação, ou superávit financeiro, até o limite do total apurado, individualizado por fontes de recursos, observada a vinculação de que trata o parágrafo único do art. 8º da Lei Complementar nº 101, de 04 de maio de 2000, serão abertos através de decreto do Poder Executivo.

**Art. 9º.** Para efeito da execução orçamentária, o remanejamento e a inclusão dos elementos em cada grupo de natureza de despesa de ações constantes da presente Lei e de créditos adicionais, serão efetuados mediante registro contábil diretamente no sistema de execução financeira do orçamento, independentemente de formalização legal específica.

**Art. 10.** Os ajustes entre categoria econômica, grupo de natureza de despesa, modalidade de aplicação e fonte de recursos de dotações constantes de uma mesma ação, aprovados na Lei Orçamentária e em seus créditos adicionais, serão formalizados através de Portaria da Secretaria da Fazenda e/ou da Administração, por não constituírem mudança de categoria de programação, na forma do art. 167, inciso VI da Constituição Federal de 1988.

**Art. 11.** O Poder Executivo poderá, mediante decreto, transpor, remanejar,



transferir ou utilizar, total ou parcialmente, as dotações orçamentárias aprovadas nesta Lei em seus créditos adicionais em decorrência da extinção, transformação, transferência, incorporação ou desmembramento de órgãos e entidades, bem como de alterações de suas competências ou atribuições, mantida a estrutura programática, expressa por categoria de programação.

**Art. 12.** Para cumprimento do § 2º do art. 167 da Constituição Federal, os créditos especiais e extraordinários autorizados nos últimos quatro meses de 2022, reabertos no exercício de 2023, poderão ter a classificação orçamentária ajustada para compatibilizar com o orçamento vigente, não sendo computados nos limites estabelecidos no inciso I do art. 7º da presente Lei.

**Art. 13** - A presente Lei entra em vigor na data de sua publicação, contando-se seus efeitos a partir do dia 02 janeiro de 2023.

**Art. 14** - Revogam-se as disposições em contrário.

Gabinete do Prefeito, 25 de novembro de 2022.

**Antônio Cassiano da Silva**  
*Prefeito*





# PREFEITURA MUNICIPAL DE CONDADO

PRAÇA 11 DE NOVEMBRO, 88

10150068/0001-00

Exercício: 2023

## RECEITA PREVISTA

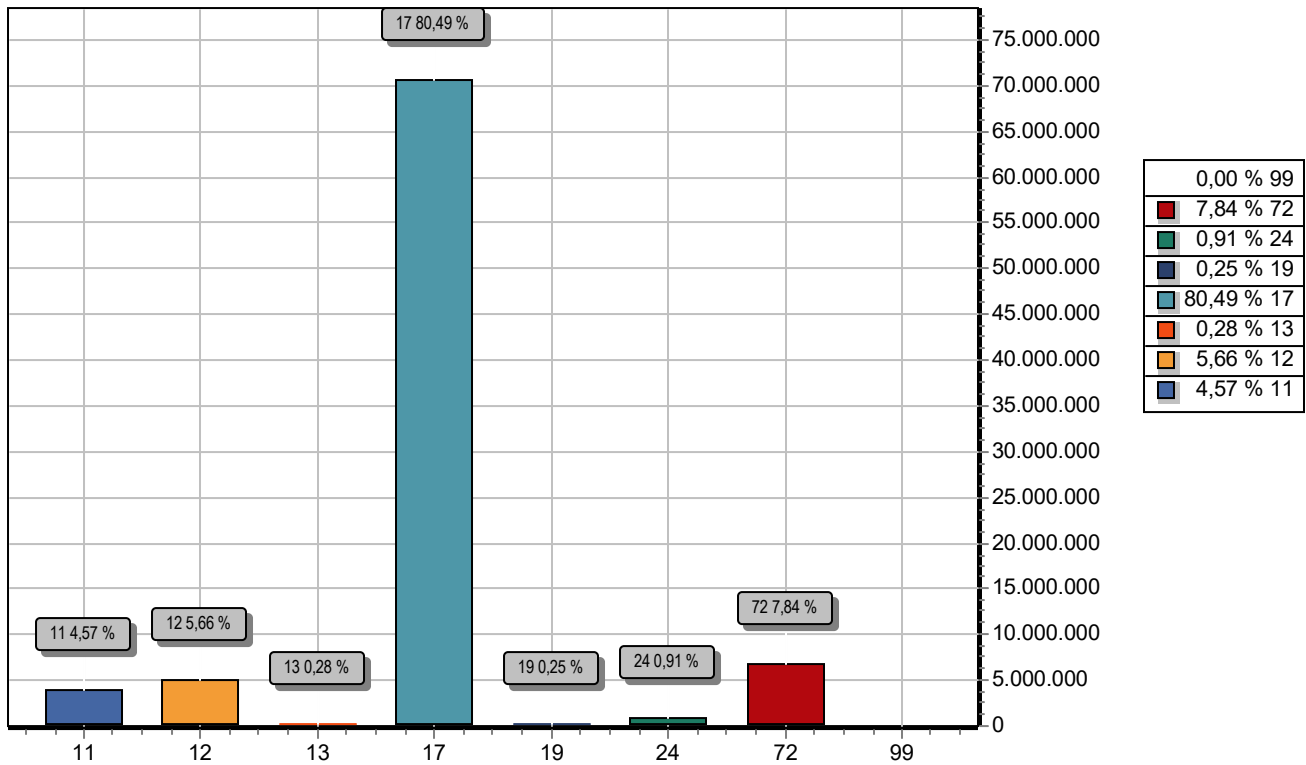

CODIGO		PREVISTO
11	IMPOSTOS, TAXAS E CONTRIBUIÇÕES DE MELHORIA	4.009.000,00
12	CONTRIBUIÇÕES	4.963.000,00
13	RECEITA PATRIMONIAL	247.000,00
17	TRANSFERENCIAS CORRENTES	70.631.374,20
19	OUTRAS RECEITAS CORRENTES	219.625,80
24	TRANSFERÊNCIAS DE CAPITAL	800.000,00
72	CONTRIBUIÇÕES (INTRA)	6.880.000,00
99	RECURSOS ARRECADADOS EM EXERCÍCIOS ANTERIORES	
TOTAL		87.750.000,00

**DESPESA ORÇADA POR FUNÇÃO**

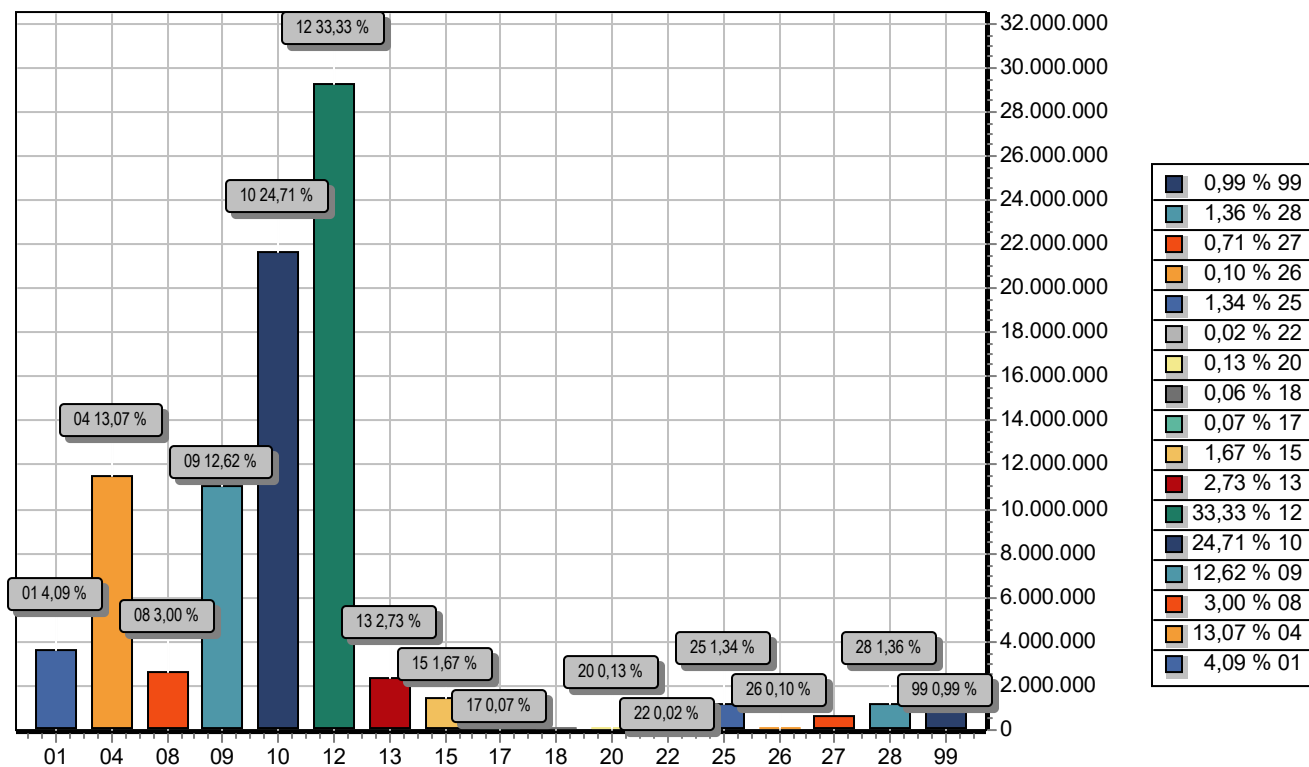

FUNÇÃO	DOTAÇÃO
01 Legislativa	3.590.000,00
04 Administração	11.471.001,21
08 Assistência Social	2.635.000,00
09 Previdência Social	11.074.000,00
10 Saúde	21.682.177,45
12 Educação	29.249.332,44
13 Cultura	2.395.315,90
15 Urbanismo	1.461.167,74
17 Saneamento	60.000,00
18 Gestão Ambiental	55.722,84
20 Agricultura	117.000,00
22 Indústria	16.000,00
25 Energia	1.174.712,72
26 Transporte	86.000,00
27 Desporto e Lazer	619.569,70
28 Encargos Especiais	1.194.000,00
99 Reserva de Contingência	869.000,00
<b>TOTAL</b>	<b>87.750.000,00</b>



# PREFEITURA MUNICIPAL DE CONDADO

PRAÇA 11 DE NOVEMBRO, 88

10150068/0001-00

Exercício: 2023

## DESPESA ORÇADA POR GRUPO

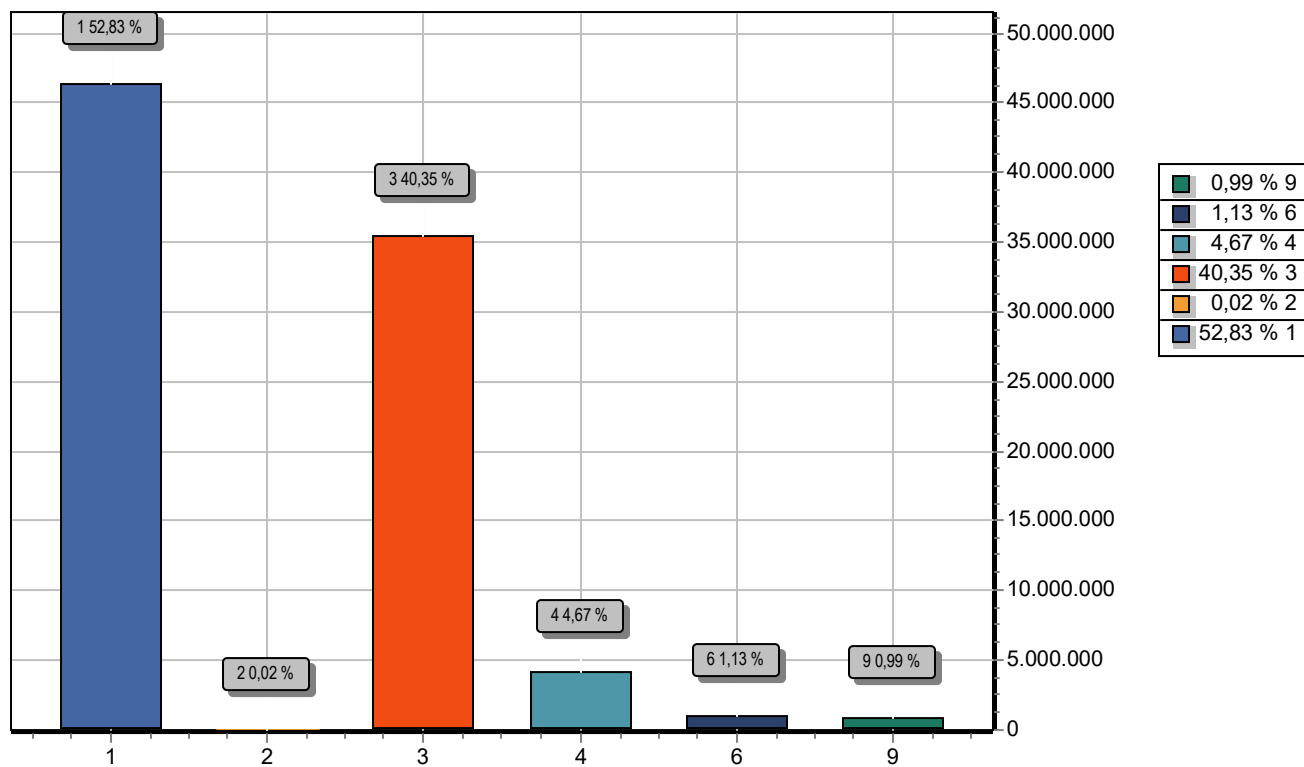

GRUPO		DOTAÇÃO
1	PESSOAL E ENCARGOS SOCIAIS	46.360.544,94
2	JUROS E ENCARGOS DA DÍVIDA	20.000,00
3	OUTRAS DESPESAS CORRENTES	35.403.848,07
4	INVESTIMENTOS	4.101.606,99
6	AMORTIZAÇÃO DA DÍVIDA	995.000,00
9	RESERVA DE CONTINGÊNCIA	869.000,00
TOTAL		87.750.000,00





## PREFEITURA MUNICIPAL DE CONDADO

PRAÇA 11 DE NOVEMBRO, 88 - CNPJ:10150068/0001-00

Orçamento Programa - Exercício de 2023

### LEGISLAÇÃO DA RECEITA

(Inc. III, § 1º, Art.2º)

Quadro 11

Page 1

Codigo	Discriminação	Legislacao
1000.00.0.0.00	RECEITAS CORRENTES	
1100.00.0.0.00	IMPOSTOS, TAXAS E CONTRIBUIÇÕES DE MELHORIA	
1110.00.0.0.00	IMPOSTOS	
1112.00.0.0.00	IMPOSTOS SOBRE O PATRIMÔNIO	
1112.50.0.0.00	IMPOSTO SOBRE A PROPRIEDADE PREDIAL E TERRITORIAL URBANA	
1112.50.0.1.00	IMPOSTO SOBRE A PROPRIEDADE PREDIAL E TERRITORIAL URBANA - P	
1112.50.0.1.01	IPTU PRINCIPAL	Código Tributário Municipal
1112.50.0.1.02	IPTU PRINCIPAL-(ED)	Código Tributário Municipal
1112.50.0.1.03	IPTU PRINCIPAL-(SD)	Código Tributário Municipal
1112.50.0.2.00	IMPOSTO SOBRE A PROPRIEDADE PREDIAL E TERRITORIAL URBANA - M	
1112.50.0.2.01	IPTU - MULTAS E JUROS	Código Tributário Municipal
1112.50.0.2.02	IPTU - MULTAS E JUROS (ED)	Código Tributário Municipal
1112.50.0.2.03	IPTU - MULTAS E JUROS (SD)	Código Tributário Municipal
1112.50.0.3.00	IMPOSTO SOBRE A PROPRIEDADE PREDIAL E TERRITORIAL URBANA - D	
1112.50.0.3.01	IPTU DIVIDA ATIVA	Código Tributário Municipal
1112.50.0.3.02	IPTU DIVIDA ATIVA - (ED)	Código Tributário Municipal
1112.50.0.3.03	IPTU DIVIDA ATIVA - (SD)	Código Tributário Municipal
1112.50.0.4.00	IMPOSTO SOBRE A PROPRIEDADE PREDIAL E TERRITORIAL URBANA - D	
1112.50.0.4.01	IPTU MULTAS E JUROS DE MORA DA DIVIDA ATIVA	Código Tributário Municipal
1112.50.0.4.02	IPTU MULTAS E JUROS DE MORA DA DIVIDA ATIVA - (ED)	Código Tributário Municipal
1112.50.0.4.03	IPTU MULTAS E JUROS DE MORA DA DIVIDA ATIVA - (SD)	Código Tributário Municipal
1112.53.0.0.00	IMPOSTOS SOBRE TRANSMISSÃO "INTER VIVOS" DE BENS IMÓVEIS E D	
1112.53.0.1.00	IMPOSTOS SOBRE TRANSMISSÃO "INTER VIVOS" DE BENS IMÓVEIS E D	
1112.53.0.1.01	ITBI - PRINCIPAL	Código Tributário Municipal
1112.53.0.1.02	ITBI - (ED)	Código Tributário Municipal
1112.53.0.1.03	ITBI - (SD)	Código Tributário Municipal
	IMPOSTOS SOBRE A RENDA E PROVENTOS DE QUALQUER NATUREZA	



## PREFEITURA MUNICIPAL DE CONDADO

PRAÇA 11 DE NOVEMBRO, 88 - CNPJ:10150068/0001-00

Orçamento Programa - Exercício de 2023

### LEGISLAÇÃO DA RECEITA

(Inc. III, § 1º, Art.2º)

Quadro 11

Page 2

Codigo	Discriminação	Legislacao
1113.00.0.0.00		
1113.03.0.0.00	IMPOSTO SOBRE A RENDA - RETIDO NA FONTE	
1113.03.1.0.00	IMPOSTO SOBRE A RENDA - RETIDO NA FONTE - TRABALHO	
1113.03.1.1.00	IMPOSTO SOBRE A RENDA - RETIDO NA FONTE - TRABALHO - PRINCIP	
1113.03.1.1.01	IR - RETIDO NA FONTE - TRABALHO	Art. 158 I - Constituição Federal
1113.03.1.1.02	IR - RETIDO NA FONTE - TRABALHO - (ED)	Art. 158 I - Constituição Federal
1113.03.1.1.03	IR - RETIDO NA FONTE - TRABALHO - (SD)	Art. 158 I - Constituição Federal
1114.00.0.0.00	IMPOSTOS SOBRE A PRODUÇÃO E CIRCULAÇÃO DE MERCADORIAS E SERV	
1114.51.0.0.00	IMPOSTOS SOBRE SERVIÇOS	
1114.51.1.0.00	IMPOSTO SOBRE SERVIÇOS DE QUALQUER NATUREZA - ISSQN	
1114.51.1.1.00	IMPOSTO SOBRE SERVIÇOS DE QUALQUER NATUREZA - ISSQN - PRINCI	
1114.51.1.1.01	IMPOSTO SOBRE SERVIÇOS DE QUALQUER NATUREZA - ISSQN	Código Tributário Municipal
1114.51.1.1.02	IMPOSTO SOBRE SERVIÇOS DE QUALQUER NATUREZA - ISSQN - (ED)	Código Tributário Municipal
1114.51.1.1.03	IMPOSTO SOBRE SERVIÇOS DE QUALQUER NATUREZA - ISSQN - (SD)	Código Tributário Municipal
1114.51.1.3.00	IMPOSTO SOBRE SERVIÇOS DE QUALQUER NATUREZA - ISSQN - DÍVIDA	
1114.51.1.3.01	IMPOSTO SOBRE SERVIÇOS DE QUALQUER NATUREZA - DÍVIDA ATIVA	Código Tributário Municipal
1114.51.1.3.02	IMPOSTO SOBRE SERVIÇOS DE QUALQUER NATUREZA - DÍVIDA (ED)	Código Tributário Municipal
1114.51.1.3.03	IMPOSTO SOBRE SERVIÇOS DE QUALQUER NATUREZA - DÍVIDA (SD)	Código Tributário Municipal
1120.00.0.0.00	TAXAS	
1121.00.0.0.00	TAXAS PELO EXERCÍCIO DO PODER DE POLÍCIA	
1121.01.0.0.00	TAXAS DE INSPEÇÃO, CONTROLE E FISCALIZAÇÃO	
1121.01.0.1.00	TAXAS DE INSPEÇÃO, CONTROLE E FISCALIZAÇÃO - PRINCIPAL	
1121.01.0.1.01	TAXA DE APROVAÇÃO DO PROJETO CONSTRUÇÃO CIVIL	Código Tributário Municipal
1121.01.0.1.02	TAXA DE LICENÇA DE LOCAÇÃO	Código Tributário Municipal
1121.01.0.1.03	TAXA DE LICENÇA DE CONSTRUÇÃO CIVIL	Código Tributário Municipal
1121.01.0.1.04	OUTRAS TAXAS DE INSPEÇÃO,CONTROLE E FISCALIZAÇÃO	Código Tributário Municipal
1121.04.0.0.00	TAXA DE CONTROLE E FISCALIZAÇÃO AMBIENTAL	

**PREFEITURA MUNICIPAL DE CONDADO**

PRAÇA 11 DE NOVEMBRO, 88 - CNPJ:10150068/0001-00

Orçamento Programa - Exercício de 2023

**LEGISLAÇÃO DA RECEITA**

(Inc. III, § 1º, Art.2º)

Quadro 11

Page 3

Codigo	Discriminação	Legislacao
1121.04.0.1.00	TAXA DE CONTROLE E FISCALIZAÇÃO AMBIENTAL - PRINCIPAL	Código Tributário Municipal
1121.50.0.0.00	TAXA DE FISCALIZAÇÃO DE VIGILÂNCIA SANITÁRIA	
1121.50.0.1.00	TAXA DE FISCALIZAÇÃO DE VIGILÂNCIA SANITÁRIA - PRINCIPAL	Código Tributário Municipal
1122.00.0.0.00	TAXAS PELA PRESTAÇÃO DE SERVIÇOS	
1122.01.0.0.00	TAXAS PELA PRESTAÇÃO DE SERVIÇOS EM GERAL	
1122.01.0.1.00	TAXAS PELA PRESTAÇÃO DE SERVIÇOS EM GERAL - PRINCIPAL	
1122.01.0.1.01	TAXAS DE CEMITÉRIO	Código Tributário Municipal
1122.01.0.1.02	TAXA DE COLETA E REMOÇÃO DE LIXO DOMICILIAR	Código Tributário Municipal
1122.01.0.1.03	TAXA DE LIMPEZA PÚBLICA	Código Tributário Municipal
1122.01.0.1.04	TAXA DE CONSERVAÇÃO DE VIAS E LOGRADOUROS	Código Tributário Municipal
1122.01.0.1.05	TAXA DE MERCADOS, FEIRAS E MATADOUROS	Código Tributário Municipal
1122.01.0.1.06	HABITE-SE	Código Tributário Municipal
1122.01.0.1.07	OUTRAS TAXAS PELA PRESTAÇÃO DE SERVIÇOS	Código Tributário Municipal
1122.01.0.2.00	TAXAS PELA PRESTAÇÃO DE SERVIÇOS EM GERAL - MULTAS E JUROS D	Código Tributário Municipal
1122.01.0.3.00	TAXAS PELA PRESTAÇÃO DE SERVIÇOS EM GERAL - DÍVIDA ATIVA	Código Tributário Municipal
1122.01.0.4.00	TAXAS PELA PRESTAÇÃO DE SERVIÇOS EM GERAL - DÍVIDA ATIVA - M	Código Tributário Municipal
1130.00.0.0.00	CONTRIBUIÇÃO DE MELHORIA	
1131.00.0.0.00	CONTRIBUIÇÃO DE MELHORIA	
1131.99.0.0.00	OUTRAS CONTRIBUIÇÕES DE MELHORIA	
1131.99.0.1.00	OUTRAS CONTRIBUIÇÕES DE MELHORIA - PRINCIPAL	Código Tributário Municipal
1200.00.0.0.00	CONTRIBUIÇÕES	
1210.00.0.0.00	CONTRIBUIÇÕES SOCIAIS	
1215.00.0.0.00	CONTRIBUIÇÕES PARA REGIMES PRÓPRIOS DE PREVIDÊNCIA E SISTEM	
1215.01.0.0.00	CONTRIBUIÇÃO DO SERVIDOR CIVIL	
1215.01.1.0.00	CONTRIBUIÇÃO DO SERVIDOR CIVIL ATIVO	
1215.01.1.1.00	CONTRIBUIÇÃO DO SERVIDOR CIVIL ATIVO - PRINCIPAL	Legislação Específica
1215.01.2.0.00	CONTRIBUIÇÃO DO SERVIDOR CIVIL INATIVO	

**PREFEITURA MUNICIPAL DE CONDADO**

PRAÇA 11 DE NOVEMBRO, 88 - CNPJ:10150068/0001-00

Orçamento Programa - Exercício de 2023

**LEGISLAÇÃO DA RECEITA**

(Inc. III, § 1º, Art.2º)

Quadro 11

Page 4

Codigo	Discriminação	Legislacao
1215.01.2.1.00	CONTRIBUIÇÃO DO SERVIDOR CIVIL INATIVO - PRINCIPAL	Legislação Específica
1215.02.0.0.00	CONTRIBUIÇÃO PATRONAL - SERVIDOR CIVIL	
1215.02.1.0.00	CONTRIBUIÇÃO PATRONAL - SERVIDOR CIVIL ATIVO	
1215.02.1.1.00	CONTRIBUIÇÃO PATRONAL - SERVIDOR CIVIL ATIVO - PRINCIPAL	Legislação Específica
1215.02.1.3.00	CONTRIBUIÇÃO PATRONAL - SERVIDOR CIVIL ATIVO - DÍVIDA ATIVA	Legislação Específica
1240.00.0.0.00	CONTRIBUIÇÃO PARA O CUSTEIO DO SERVIÇO DE ILUMINAÇÃO PÚBLICA	
1241.00.0.0.00	CONTRIBUIÇÃO PARA O CUSTEIO DO SERVIÇO DE ILUMINAÇÃO PÚBLICA	
1241.50.0.0.00	CONTRIBUIÇÃO PARA O CUSTEIO DO SERVIÇO DE ILUMINAÇÃO PÚBLICA	
1241.50.0.1.00	CONTRIBUIÇÃO PARA O CUSTEIO DO SERVIÇO DE ILUMINAÇÃO PÚBLICA	Legislação Específica
1300.00.0.0.00	RECEITA PATRIMONIAL	
1310.00.0.0.00	EXPLORAÇÃO DO PATRIMÔNIO IMOBILIÁRIO DO ESTADO	
1311.00.0.0.00	EXPLORAÇÃO DO PATRIMÔNIO IMOBILIÁRIO DO ESTADO	
1311.01.0.0.00	ALUGUÉIS, ARRENDAMENTOS, FOROS, LAUDÊMIOS, TARIFAS DE OCUPAÇÃO	
1311.01.1.0.00	ALUGUÉIS E ARRENDAMENTOS	
1311.01.1.1.00	ALUGUÉIS E ARRENDAMENTOS - PRINCIPAL	Código Tributário Municipal
1311.01.2.0.00	FOROS, LAUDÊMIOS E TARIFAS DE OCUPAÇÃO	
1311.01.2.1.00	FOROS, LAUDÊMIOS E TARIFAS DE OCUPAÇÃO - PRINCIPAL	Código Tributário Municipal
1320.00.0.0.00	VALORES MOBILIÁRIOS	
1321.00.0.0.00	JUROS E CORREÇÕES MONETÁRIAS	
1321.01.0.0.00	REMUNERAÇÃO DE DEPÓSITOS BANCÁRIOS	
1321.01.0.1.00	REMUNERAÇÃO DE DEPÓSITOS BANCÁRIOS - PRINCIPAL	Art. 164 § 3º da CF/88 e art. 11 §1º da Lei 4.320/64
1321.01.0.1.03	REMUNERAÇÃO DE DEPÓSITOS BANCÁRIOS - FEM	Legislação Específica
1321.01.0.1.05	REMUNERAÇÃO DE DEPÓSITOS BANCÁRIOS - R.P FMAS	Legislação Específica
1321.01.0.1.06	REMUNERAÇÃO DE DEPÓSITOS BANCÁRIOS - SCFV	Legislação Específica
1321.01.0.1.07	REMUNERAÇÃO DE DEPÓSITOS BANCÁRIOS - PAIF/FAF	Legislação Específica
1321.01.0.1.08	REMUNERAÇÃO DE DEPÓSITOS BANCÁRIOS - PISO BÁSICO CRAS	Legislação Específica
1321.01.0.1.09	REMUNERAÇÃO DE DEPÓSITOS BANCÁRIOS - PAEFI CREAS	Legislação Específica

**PREFEITURA MUNICIPAL DE CONDADO**

PRAÇA 11 DE NOVEMBRO, 88 - CNPJ:10150068/0001-00

Orçamento Programa - Exercício de 2023

**LEGISLAÇÃO DA RECEITA**

(Inc. III, § 1º, Art.2º)

Quadro 11

Page 5

Codigo	Discriminação	Legislacao
1321.01.0.1.10	REMUNERAÇÃO DE DEPÓSITOS BANCÁRIOS - PROGRAMA AUXILIO BRASIL	Legislação Específica
1321.01.0.1.11	REMUNERAÇÃO DE DEPÓSITOS BANCÁRIOS - IGD SUAS	Legislação Específica
1321.01.0.1.12	REMUNERAÇÃO DE DEPÓSITOS BANCÁRIOS - CRIANÇA FELIZ	Legislação Específica
1321.01.0.1.13	REMUNERAÇÃO DE DEPÓSITOS BANCÁRIOS - ATENÇÃO BÁSICA	Legislação Específica
1321.01.0.1.14	REMUNERAÇÃO DE DEPÓSITOS BANCÁRIOS - MAC	Legislação Específica
1321.01.0.1.15	REMUNERAÇÃO DE DEPÓSITOS BANCÁRIOS -ASSISTÊNCIA FARMACÊUTICA	Legislação Específica
1321.01.0.1.16	REMUNERAÇÃO DE DEPÓSITOS BANCÁRIOS - VIGILÂNCIA EM SAÚDE	Legislação Específica
1321.01.0.1.17	REMUNERAÇÃO DE DEPÓSITOS BANCÁRIOS - COTA QSE	Legislação Específica
1321.01.0.1.18	REMUNERAÇÃO DE DEPÓSITOS BANCÁRIOS - PNAE	Legislação Específica
1321.01.0.1.19	REMUNERAÇÃO DE DEPÓSITOS BANCÁRIOS - PNATE	Legislação Específica
1321.01.0.1.20	REMUNERAÇÃO DE DEPÓSITOS BANCÁRIOS - PETE	Legislação Específica
1321.01.0.1.21	REMUNERAÇÃO DE DEPÓSITOS BANCÁRIOS - BRASIL CARINHOSO	Legislação Específica
1321.01.0.1.22	REMUNERAÇÃO DE DEPÓSITOS BANCÁRIOS - CAMINHO A ESCOLA	Legislação Específica
1321.01.0.1.23	REMUNERAÇÃO DE DEPÓSITOS BANCÁRIOS - CONVÊNIO EDUCAÇÃO	Legislação Específica
1321.01.0.1.24	REMUNERAÇÃO DE DEPÓSITOS BANCÁRIOS - FUNDEB 70%	Legislação Específica
1321.01.0.1.25	REMUNERAÇÃO DE DEPÓSITOS BANCÁRIOS - FUNDEB 30%	Legislação Específica
1321.01.0.1.31	REMUNERAÇÃO DE DEPÓSITOS BANCÁRIOS - BPC NA ESCOLA	Legislação Específica
1321.01.0.1.32	REMUNERAÇÃO DE DEPÓSITOS BANCÁRIOS - PARTICIPAÇÃO DO FDS	Legislação Específica
1321.01.0.1.34	REMUNERAÇÃO DE DEPÓSITOS BANCÁRIOS - R.P SAÚDE	Legislação Específica
1321.01.0.1.35	REMUNERAÇÃO DE D.B.-OUTRAS TRANSF. DE CONVÊNIOS UNIÃO	Legislação Específica
1321.01.0.1.36	REM. DE DEPÓSITOS BANC. - OUTRAS TRANS DE CONVÊNIOS SAÚDE	Legislação Específica
1321.04.0.0.00	REMUNERAÇÃO DOS RECURSOS DO REGIME PRÓPRIO DE PREVIDÊNCIA SO	
1321.04.0.1.00	REMUNERAÇÃO DOS RECURSOS DO REGIME PRÓPRIO DE PREVIDÊNCIA SO	Legislação Específica
1700.00.0.0.00	TRANSFERÊNCIAS CORRENTES	

**PREFEITURA MUNICIPAL DE CONDADO**

PRAÇA 11 DE NOVEMBRO, 88 - CNPJ:10150068/0001-00

Orçamento Programa - Exercício de 2023

**LEGISLAÇÃO DA RECEITA**

(Inc. III, § 1º, Art.2º)

Quadro 11

Page 6

Codigo	Discriminação	Legislacao
1710.00.0.0.00	TRANSFERÊNCIAS DA UNIÃO E DE SUAS ENTIDADES	
1711.00.0.0.00	TRANSFERÊNCIAS DECORRENTES DE PARTICIPAÇÃO NA RECEITA DA UNIÃO	
1711.51.0.0.00	COTA-PARTE DO FUNDO DE PARTICIPAÇÃO DOS MUNICÍPIOS - FPM	
1711.51.1.0.00	COTA-PARTE DO FUNDO DE PARTICIPAÇÃO DOS MUNICÍPIOS - COTA ME	
1711.51.1.1.00	COTA-PARTE DO FUNDO DE PARTICIPAÇÃO DOS MUNICÍPIOS - COTA ME	
1711.51.1.1.01	COTA-PARTE DO FPM - COTA MENSAL	Art. 159, I, b, da Constituição Federal
1711.51.1.1.02	COTA-PARTE DO FPM - (ED)	Art. 159, I, b, da Constituição Federal
1711.51.1.1.03	COTA-PARTE DO FPM - (SD)	Art. 159, I, b, da Constituição Federal
1711.51.2.0.00	COTA-PARTE DO FUNDO DE PARTICIPAÇÃO DO MUNICÍPIOS – 1% COTA	
1711.51.2.1.00	COTA-PARTE DO FUNDO DE PARTICIPAÇÃO DO MUNICÍPIOS – 1% COTA	
1711.51.2.1.01	COTA-PARTE DO FPM – 1% COTA DEZEMBRO	Art. 159, I, b, da Constituição Federal
1711.51.2.1.02	COTA-PARTE DO FPM – 1% COTA DEZEMBRO (ED)	Art. 159, I, b, da Constituição Federal
1711.51.3.0.00	COTA-PARTE DO FUNDO DE PARTICIPAÇÃO DOS MUNICÍPIOS - 1% COTA	
1711.51.3.1.00	COTA-PARTE DO FUNDO DE PARTICIPAÇÃO DOS MUNICÍPIOS - 1% COTA	
1711.51.3.1.01	COTA-PARTE DO FPM - 1% COTA JULHO	Art. 159, I, b, da Constituição Federal
1711.51.3.1.02	COTA-PARTE DO FPM - 1% COTA JULHO (ED)	Art. 159, I, b, da Constituição Federal
1711.52.0.0.00	COTA-PARTE DO IMPOSTO SOBRE A PROPRIEDADE TERRITORIAL RURAL	
1711.52.0.1.00	COTA-PARTE DO IMPOSTO SOBRE A PROPRIEDADE TERRITORIAL RURAL	
1711.52.0.1.01	COTA-PARTE DO ITR	Art. 158, II, da Constituição Federal
1711.52.0.1.02	COTA-PARTE DO ITR - (ED)	Art. 158, II, da Constituição Federal
1711.52.0.1.03	COTA-PARTE DO ITR - (SD)	Art. 158, II, da Constituição Federal
1712.00.0.0.00	TRANSFERÊNCIAS DAS COMPENSAÇÕES FINANCEIRAS PELA EXPLORAÇÃO	
1712.51.0.0.00	COTA-PARTE DA COMPENSAÇÃO FINANCEIRA PELA EXPLORAÇÃO DE RECURSOS	
1712.51.0.1.00	COTA-PARTE DA COMPENSAÇÃO FINANCEIRA PELA EXPLORAÇÃO DE RECURSOS	Legislação Específica
1712.52.0.0.00	COTA-PARTE DA COMPENSAÇÃO FINANCEIRA PELA PRODUÇÃO DE PETRÓLEO	
1712.52.4.0.00	COTA-PARTE DO FUNDO ESPECIAL DO PETRÓLEO – FEP	
1712.52.4.1.00	COTA-PARTE DO FUNDO ESPECIAL DO PETRÓLEO – FEP - PRINCIPAL	Legislação Específica
1713.00.0.0.00	TRANSFERÊNCIAS DE RECURSOS DO SISTEMA ÚNICO DE SAÚDE – SUS	

**PREFEITURA MUNICIPAL DE CONDADO**

PRAÇA 11 DE NOVEMBRO, 88 - CNPJ:10150068/0001-00

Orçamento Programa - Exercício de 2023

**LEGISLAÇÃO DA RECEITA**

(Inc. III, § 1º, Art.2º)

Quadro 11

Page 7

Codigo	Discriminação	Legislacao
1713.50.0.0.00	TRANSFERÊNCIAS DE RECURSOS DO SISTEMA ÚNICO DE SAÚDE – SUS –	
1713.50.1.0.00	TRANSFERÊNCIAS DE RECURSOS DO BLOCO DE MANUTENÇÃO DAS AÇÕES	
1713.50.1.1.00	TRANSFERÊNCIAS DE RECURSOS DO BLOCO DE MANUTENÇÃO DAS AÇÕES	
1713.50.1.1.01	ATENÇÃO BÁSICA	Leis Federais 8080/90 e 8142 e Decreto 1232/94
1713.50.1.1.03	ENFRENTAMENTO DE EMERGÊNCIA - COVID 19	
1713.50.1.1.04	INCREMENTO TEMPORÁRIO AO CUSTEIO DA ATENÇÃO BÁSICA	Leis Federais 8080/90 e 8142 e Decreto 1232/94
1713.50.1.1.05	TRANSF. DE RECURSOS DO BLOCO DE MAN. - PACS	Leis Federais 8080/90 e 8142 e Decreto 1232/94
1713.50.2.0.00	TRANSFERÊNCIAS DE RECURSOS DO BLOCO DE MANUTENÇÃO DAS AÇÕES	
1713.50.2.1.00	TRANSFERÊNCIAS DE RECURSOS DO BLOCO DE MANUTENÇÃO DAS AÇÕES	
1713.50.2.1.01	M.A.C	Leis Federais 8080/90 e 8142 e Decreto 1232/94
1713.50.2.1.02	SAMU	Leis Federais 8080/90 e 8142 e Decreto 1232/94
1713.50.3.0.00	TRANSFERÊNCIAS DE RECURSOS DO BLOCO DE MANUTENÇÃO DAS AÇÕES	
1713.50.3.1.00	TRANSFERÊNCIAS DE RECURSOS DO BLOCO DE MANUTENÇÃO DAS AÇÕES	
1713.50.3.1.01	VIGILÂNCIA EM SAÚDE	Leis Federais 8080/90 e 8142 e Decreto 1232/94
1713.50.3.1.02	VIGILÂNCIA SANITÁRIA	Leis Federais 8080/90 e 8142 e Decreto 1232/94
1713.50.4.0.00	TRANSFERÊNCIAS DE RECURSOS DO BLOCO DE MANUTENÇÃO DAS AÇÕES	
1713.50.4.1.00	TRANSFERÊNCIAS DE RECURSOS DO BLOCO DE MANUTENÇÃO DAS AÇÕES	
1713.50.4.1.01	ASSISTÊNCIA FARMACêUTICA	Leis Federais 8080/90 e 8142 e Decreto 1232/94
1714.00.0.0.00	TRANSFERÊNCIAS DE RECURSOS DO FUNDO NACIONAL DO DESENVOLVIME	
1714.50.0.0.00	TRANSFERÊNCIAS DO SALÁRIO-EDUCAÇÃO	
1714.50.0.1.00	TRANSFERÊNCIAS DO SALÁRIO-EDUCAÇÃO - PRINCIPAL	
1714.50.0.1.01	TRANSFERÊNCIAS DO SALÁRIO-EDUCAÇÃO	Leis Federais nº. 9.766/98 e nº. 10.832/03
1714.52.0.0.00	TRANSFERÊNCIAS REFERENTES AO PROGRAMA NACIONAL DE ALIMENTAÇÃO	
1714.52.0.1.00	TRANSFERÊNCIAS REFERENTES AO PROGRAMA NACIONAL DE ALIMENTAÇÃO	
1714.52.0.1.01	PNAE	Leis Federais nº. 9.766/98 e nº. 10.832/03
1714.53.0.0.00	TRANSFERÊNCIAS REFERENTES AO PROGRAMA NACIONAL DE APOIO AO T	
1714.53.0.1.00	TRANSFERÊNCIAS REFERENTES AO PROGRAMA NACIONAL DE APOIO AO T	
1714.53.0.1.01	PNATE	Lei Federal 9.533/97 e MP 2178-36/01



## PREFEITURA MUNICIPAL DE CONDADO

PRAÇA 11 DE NOVEMBRO, 88 - CNPJ:10150068/0001-00

Orçamento Programa - Exercício de 2023

### LEGISLAÇÃO DA RECEITA

(Inc. III, § 1º, Art.2º)

Quadro 11

Page 8

Codigo	Discriminação	Legislacao
1714.99.0.0.00	OUTRAS TRANSFERÊNCIAS DIRETAS DO FUNDO NACIONAL DO DESENVOLV	
1714.99.0.1.00	OUTRAS TRANSFERÊNCIAS DIRETAS DO FUNDO NACIONAL DO DESENVOLV	
1714.99.0.1.01	PROGRAMA BRASIL CARINHOSO	Lei Federal 9.533/97 e MP 2178-36/01
1714.99.0.1.02	PROGRAMA CAMINHO DA ESCOLA	Lei Federal 9.533/97 e MP 2178-36/01
1714.99.0.1.03	PLANO DE AÇÃO ARTICULADA - PAR	Lei Federal 9.533/97 e MP 2178-36/01
1715.00.0.0.00	TRANSFERÊNCIAS DE RECURSOS DE COMPLEMENTAÇÃO DA UNIÃO AO FUN	
1715.50.0.0.00	TRANSFERÊNCIAS DE RECURSOS DE COMPLEMENTAÇÃO DA UNIÃO AO FUN	
1715.50.0.1.00	TRANSFERÊNCIAS DE RECURSOS DE COMPLEMENTAÇÃO DA UNIÃO AO FUN	
1715.50.0.1.01	COMPLEMENTAÇÃO DA UNIÃO AO FUNDEB – VAAT 70%	Lei Federal nº. 9.424/96 e nº. 11.494/07
1715.50.0.1.02	COMPLEMENTAÇÃO DA UNIÃO AO FUNDEB – VAAT 30%	Lei Federal nº. 9.424/96 e nº. 11.494/07
1715.51.0.0.00	TRANSFERÊNCIAS DE RECURSOS DE COMPLEMENTAÇÃO DA UNIÃO AO FUN	
1715.51.0.1.00	TRANSFERÊNCIAS DE RECURSOS DE COMPLEMENTAÇÃO DA UNIÃO AO FUN	
1715.51.0.1.01	COMPLEMENTAÇÃO DA UNIÃO AO FUNDEB – VAAF 70%	Lei Federal nº. 9.424/96 e nº. 11.494/07
1715.51.0.1.02	COMPLEMENTAÇÃO DA UNIÃO AO FUNDEB – VAAF 30%	Lei Federal nº. 9.424/96 e nº. 11.494/07
1716.00.0.0.00	TRANSFERÊNCIAS DE RECURSOS DO FUNDO NACIONAL DE ASSISTÊNCIA	
1716.50.0.0.00	TRANSFERÊNCIAS DE RECURSOS DO FUNDO NACIONAL DE ASSISTÊNCIA	
1716.50.0.1.00	TRANSFERÊNCIAS DE RECURSOS DO FUNDO NACIONAL DE ASSISTÊNCIA	
1716.50.0.1.01	S.C.F.V	Lei Federal nº. 8742/93
1716.50.0.1.02	PISO BÁSICO FIXO - CRAS	Lei Federal nº. 8742/93
1716.50.0.1.03	PAEFI - CREAS	Lei Federal nº. 8742/93
1716.50.0.1.04	BPC NA ESCOLA	Lei Federal nº. 8742/93
1716.50.0.1.05	PAB - Programa Auxílio Brasil	Lei Federal nº. 8742/93
1716.50.0.1.06	IGD SUAS	Lei Federal nº. 8742/93
1716.50.0.1.07	CRIANÇA FELIZ	Lei Federal nº. 8742/93
1719.00.0.0.00	OUTRAS TRANSFERÊNCIAS DE RECURSOS DA UNIÃO E DE SUAS ENTIDAD	
1719.51.0.0.00	TRANSFERÊNCIAS FINANCEIRAS DO ICMS – DESONERAÇÃO – L.C. Nº 8	



**PREFEITURA MUNICIPAL DE CONDADO**

PRAÇA 11 DE NOVEMBRO, 88 - CNPJ:10150068/0001-00

Orçamento Programa - Exercício de 2023

**LEGISLAÇÃO DA RECEITA**

(Inc. III, § 1º, Art.2º)

Quadro 11

Page 9

Codigo	Discriminação	Legislacao
1719.51.0.1.00	TRANSFERÊNCIAS FINANCEIRAS DO ICMS – DESONERAÇÃO – L.C. Nº 8	
1719.51.0.1.01	TRANSF. FINANCEIRAS DO ICMS – DESONERAÇÃO – L.C. Nº 87/96	Legislação Específica
1719.51.0.1.02	TRANSF. FINANCEIRAS DO ICMS– DESONERAÇÃO– L.C. Nº 87/96 (ED)	Legislação Específica
1719.51.0.1.03	TRANSF. FINANCEIRAS DO ICMS– DESONERAÇÃO– L.C. Nº 87/96 (SD)	Legislação Específica
1719.99.0.0.00	OUTRAS TRANSFERÊNCIAS DE RECURSOS DA UNIÃO E DE SUAS ENTIDAD	
1719.99.0.1.00	OUTRAS TRANSFERÊNCIAS DE RECURSOS DA UNIÃO E DE SUAS ENTIDAD	
1719.99.0.1.01	TRANSFERÊNCIAS DAS RECEITAS SNA	Legislação Específica
1720.00.0.0.00	TRANSFERÊNCIAS DOS ESTADOS E DO DISTRITO FEDERAL E DE SUAS E	
1721.00.0.0.00	PARTICIPAÇÃO NA RECEITA DOS ESTADOS E DISTRITO FEDERAL	
1721.50.0.0.00	COTA-PARTE DO ICMS	
1721.50.0.1.00	COTA-PARTE DO ICMS - PRINCIPAL	
1721.50.0.1.01	COTA-PARTE DO ICMS	Art. 158, IV - Constituição Federal
1721.50.0.1.02	COTA-PARTE DO ICMS - (ED)	Art. 158, IV - Constituição Federal
1721.50.0.1.03	COTA-PARTE DO ICMS - (SD)	Art. 158, IV - Constituição Federal
1721.51.0.0.00	COTA-PARTE DO IPVA	
1721.51.0.1.00	COTA-PARTE DO IPVA - PRINCIPAL	
1721.51.0.1.01	COTA-PARTE DO IPVA	Art. 158, III - Constituição Federal
1721.51.0.1.02	COTA-PARTE DO IPVA - (ED)	Art. 158, III - Constituição Federal
1721.51.0.1.03	COTA-PARTE DO IPVA - (SD)	Art. 158, III - Constituição Federal
1721.52.0.0.00	COTA-PARTE DO IPI - MUNICÍPIOS	
1721.52.0.1.00	COTA-PARTE DO IPI - MUNICÍPIOS - PRINCIPAL	
1721.52.0.1.01	COTA-PARTE DO IPI - MUNICÍPIOS	Lei Complementar Federal nº. 61/89, Lei Federal 8.016/90
1721.52.0.1.02	COTA-PARTE DO IPI - MUNICÍPIOS - (ED)	Lei Complementar Federal nº. 61/89, Lei Federal 8.016/90
1721.52.0.1.03	COTA-PARTE DO IPI - MUNICÍPIOS - (SD)	Lei Complementar Federal nº. 61/89, Lei Federal 8.016/90
1721.53.0.0.00	COTA-PARTE DA CONTRIBUIÇÃO DE INTERVENÇÃO NO DOMÍNIO ECONÔMI	
1721.53.0.1.00	COTA-PARTE DA CONTRIBUIÇÃO DE INTERVENÇÃO NO DOMÍNIO ECONÔMI	
1721.53.0.1.01	C.I.DE	Legislação Específica

**PREFEITURA MUNICIPAL DE CONDADO**

PRAÇA 11 DE NOVEMBRO, 88 - CNPJ:10150068/0001-00

Orçamento Programa - Exercício de 2023

**LEGISLAÇÃO DA RECEITA**

(Inc. III, § 1º, Art.2º)

Quadro 11

Page 10

Codigo	Discriminação	Legislacao
1724.00.0.0.00	TRANSFERÊNCIAS DE CONVÊNIOS DOS ESTADOS E DF E DE SUAS ENTID	
1724.99.0.0.00	OUTRAS TRANSFERÊNCIAS DE CONVÊNIOS DOS ESTADOS E DF E DE SUA	
1724.99.0.1.00	OUTRAS TRANSFERÊNCIAS DE CONVÊNIOS DOS ESTADOS E DF E DE SUA	
1724.99.0.1.01	OUTRAS TRANSFERÊNCIAS DE CONVÊNIOS DOS ESTADOS	Legislação Específica
1729.00.0.0.00	OUTRAS TRANSFERÊNCIAS DOS ESTADOS E DISTRITO FEDERAL	
1729.51.0.0.00	TRANSFERÊNCIAS DE ESTADOS DESTINADAS À ASSISTÊNCIA SOCIAL	
1729.51.0.1.00	TRANSFERÊNCIAS DE ESTADOS DESTINADAS À ASSISTÊNCIA SOCIAL -	
1729.51.0.1.01	PAIF/FAF	Legislação Específica
1729.51.0.1.02	PARTICIPAÇÕES DO ESTADO - FDS	Legislação Específica
1729.51.0.1.03	COZINHA COMUNITÁIRA - MANUTENÇÃO	Legislação Específica
1729.99.0.0.00	OUTRAS TRANSFERÊNCIAS DOS ESTADOS E DF	
1729.99.0.1.00	OUTRAS TRANSFERÊNCIAS DOS ESTADOS E DF - PRINCIPAL	
1729.99.0.1.01	PARTICIPAÇÃO DO ESTADO - TRANSPORTE ESCOLAR	Legislação Específica
1729.99.0.1.02	OUTRAS TRANSFERÊNCIAS DOS ESTADOS - EMENDA PARLAMENTAR	Legislação Específica
1729.99.0.1.03	TRANSFERÊNCIAS DOS ESTADOS E DF - PROG SAÚDE - FUNDO A FUNDO	Legislação Específica
1730.00.0.0.00	TRANSFERÊNCIAS DOS MUNICÍPIOS E DE SUAS ENTIDADES	
1739.00.0.0.00	OUTRAS TRANSFERÊNCIAS DOS MUNICÍPIOS	
1739.50.0.0.00	TRANSFERÊNCIAS DE MUNICÍPIOS A CONSÓRCIOS PÚBLICOS	
1739.50.0.1.00	TRANSFERÊNCIAS DE MUNICÍPIOS A CONSÓRCIOS PÚBLICOS - PRINCIP	
1739.50.0.1.01	TRANSFERÊNCIAS DE MUNICÍPIOS A CONSÓRCIOS PÚBLICOS	Legislação Específica
1750.00.0.0.00	TRANSFERÊNCIAS DE OUTRAS INSTITUIÇÕES PÚBLICAS	
1751.00.0.0.00	TRANSFERÊNCIAS DE RECURSOS DO FUNDO DE MANUTENÇÃO E DESENVOL	
1751.50.0.0.00	TRANSFERÊNCIAS DE RECURSOS DO FUNDO DE MANUTENÇÃO E DESENVOL	
1751.50.0.1.00	TRANSFERÊNCIAS DE RECURSOS DO FUNDO DE MANUTENÇÃO E DESENVOL	
1751.50.0.1.01	TRANSFERÊNCIAS DE RECURSOS DO FUNDEB 70%	Lei Federal nº. 9.424/96 e nº. 11.494/07
1751.50.0.1.02	TRANSFERÊNCIAS DE RECURSOS DO FUNDEB 30%	Lei Federal nº. 9.424/96 e nº. 11.494/07
1790.00.0.0.00	DEMAIS TRANSFERÊNCIAS CORRENTES	
1791.00.0.0.00	TRANSFERÊNCIAS DE PESSOAS FÍSICAS	

**PREFEITURA MUNICIPAL DE CONDADO**

PRAÇA 11 DE NOVEMBRO, 88 - CNPJ:10150068/0001-00

Orçamento Programa - Exercício de 2023

**LEGISLAÇÃO DA RECEITA**

(Inc. III, § 1º, Art.2º)

Quadro 11

Page 11

Codigo	Discriminação	Legislacao
1791.01.0.0.00	TRANSFERÊNCIAS DE PESSOAS FÍSICAS PARA ÓRGÃOS E ENTIDADES DA	
1791.01.0.1.00	TRANSFERÊNCIAS DE PESSOAS FÍSICAS PARA ÓRGÃOS E ENTIDADES DA	
1791.01.0.1.01	TRANSFERÊNCIAS RECEBIDAS POR PESSOAS FÍSICAS	
1900.00.0.0.00	OUTRAS RECEITAS CORRENTES	
1920.00.0.0.00	INDENIZAÇÕES, RESTITUIÇÕES E RESSARCIMENTOS	
1921.00.0.0.00	INDENIZAÇÕES	
1921.99.0.0.00	OUTRAS INDENIZAÇÕES	
1921.99.0.1.00	OUTRAS INDENIZAÇÕES - PRINCIPAL	
1921.99.0.1.01	OUTRAS INDENIZAÇÕES - PRINCIPAL	Código Tributário Municipal
1921.99.0.1.02	OUTRAS INDENIZAÇÕES - SAÚDE	Código Tributário Municipal
1921.99.0.1.03	OUTRAS INDENIZAÇÕES - ASSISTÊNCIA SOCIAL	Código Tributário Municipal
1921.99.0.1.04	OUTRAS INDENIZAÇÕES - EDUCAÇÃO	Código Tributário Municipal
1922.00.0.0.00	RESTITUIÇÕES	
1922.99.0.0.00	OUTRAS RESTITUIÇÕES	
1922.99.0.1.00	OUTRAS RESTITUIÇÕES - PRINCIPAL	
1922.99.0.1.01	OUTRAS RESTITUIÇÕES - PRINCIPAL	Código Tributário Municipal
1922.99.0.1.02	OUTRAS RESTITUIÇÕES - SAÚDE	Código Tributário Municipal
1922.99.0.1.03	OUTRAS RESTITUIÇÕES - ASSISTÊNCIA SOCIAL	Código Tributário Municipal
1922.99.0.1.04	OUTRAS RESTITUIÇÕES - EDUCAÇÃO	Código Tributário Municipal
1990.00.0.0.00	DEMAIS RECEITAS CORRENTES	
1999.00.0.0.00	OUTRAS RECEITAS CORRENTES	
1999.03.0.0.00	COMPENSAÇÕES FINANCEIRAS ENTRE O REGIME GERAL E OS REGIMES P	
1999.03.0.1.00	COMPENSAÇÕES FINANCEIRAS ENTRE O REGIME GERAL E OS REGIMES P	Legislação Específica
1999.99.0.0.00	OUTRAS RECEITAS	
1999.99.2.0.00	OUTRAS RECEITAS NÃO ARRECADADAS E NÃO PROJETADAS PELA RFB -	
1999.99.2.3.00	OUTRAS RECEITAS NÃO ARRECADADAS E NÃO PROJETADAS PELA RFB -	Legislação Específica
2000.00.0.0.00	RECEITAS DE CAPITAL	
2400.00.0.0.00	TRANSFERÊNCIAS DE CAPITAL	
2410.00.0.0.00	TRANSFERÊNCIAS DA UNIÃO E DE SUAS ENTIDADES	

**PREFEITURA MUNICIPAL DE CONDADO**

PRAÇA 11 DE NOVEMBRO, 88 - CNPJ:10150068/0001-00

Orçamento Programa - Exercício de 2023

**LEGISLAÇÃO DA RECEITA**

(Inc. III, § 1º, Art.2º)

Quadro 11

Page 12

Codigo	Discriminação	Legislacao
2411.00.0.0.00	TRANSFERÊNCIAS DE RECURSOS DO SISTEMA ÚNICO DE SAÚDE - SUS	
2411.51.0.0.00	TRANSFERÊNCIAS DE RECURSOS DO SISTEMA ÚNICO DE SAÚDE – SUS -	
2411.51.1.0.00	TRANSFERÊNCIAS DE RECURSOS DO BLOCO DE ESTRUTURAÇÃO DA REDE	
2411.51.1.1.00	TRANSFERÊNCIAS DE RECURSOS DO BLOCO DE ESTRUTURAÇÃO DA REDE	
2411.51.1.1.01	TRANSF.DE REC.DO BLOCO DE ESTRUTURAÇÃO -ATENÇÃO PRIMÁRIA	Leis Federais 8080/90 e 8142 e Decreto 1232/94
2411.51.2.0.00	TRANSFERÊNCIAS DE RECURSOS DO BLOCO DE ESTRUTURAÇÃO DA REDE	
2411.51.2.1.00	TRANSFERÊNCIAS DE RECURSOS DO BLOCO DE ESTRUTURAÇÃO DA REDE	
2411.51.2.1.01	TRANSF.DE REC.DO BLOCO DE ESTRUTURAÇÃO-ATENÇÃO ESPECIALIZADA	Leis Federais 8080/90 e 8142 e Decreto 1232/94
2414.00.0.0.00	TRANSFERÊNCIAS DE CONVÊNIOS DA UNIÃO E DE SUAS ENTIDADES	
2414.50.0.0.00	TRANSFERÊNCIAS DE CONVÊNIOS DA UNIÃO PARA O SISTEMA ÚNICO DE	
2414.50.0.1.00	TRANSFERÊNCIAS DE CONVÊNIOS DA UNIÃO PARA O SISTEMA ÚNICO DE	
2414.50.0.1.01	TRANSF. DE CONVÊNIOS DA UNIÃO PARA O SISTEMA ÚNICO DE SAÚDE	Legislação Específica
2414.51.0.0.00	TRANSFERÊNCIAS DE CONVÊNIOS DA UNIÃO DESTINADAS A PROGRAMAS	
2414.51.0.1.00	TRANSFERÊNCIAS DE CONVÊNIOS DA UNIÃO DESTINADAS A PROGRAMAS	
2414.51.0.1.01	TRANSF. DE CONVÊNIOS DA UNIÃO DESTINADAS A PROG. DE EDUCAÇÃO	Legislação Específica
2414.99.0.0.00	OUTRAS TRANSFERÊNCIAS DE CONVÊNIOS DA UNIÃO E DE SUAS ENTIDA	
2414.99.0.1.00	OUTRAS TRANSFERÊNCIAS DE CONVÊNIOS DA UNIÃO E DE SUAS ENTIDA	
2414.99.0.1.01	OUTRAS TRANSF. DE CONVÊNIOS DA UNIÃO DESTINADOS AO FNAS	Legislação Específica
2414.99.0.1.02	OUTRAS TRANSFERÊNCIAS DE CONVÊNIOS DA UNIÃO	Legislação Específica
2420.00.0.0.00	TRANSFERÊNCIAS DOS ESTADOS E DO DISTRITO FEDERAL E DE SUAS E	
2422.00.0.0.00	TRANSFERÊNCIAS DE CONVÊNIOS DOS ESTADOS E DF E DE SUAS ENTID	
2422.51.0.0.00	TRANSFERÊNCIAS DE CONVÊNIOS DOS ESTADOS DESTINADAS A PROGRAM	
2422.51.0.1.00	TRANSFERÊNCIAS DE CONVÊNIOS DOS ESTADOS DESTINADAS A PROGRAM	Legislação Específica
2422.99.0.0.00	OUTRAS TRANSFERÊNCIAS DE CONVÊNIOS DOS ESTADOS E DF E DE SUA	
2422.99.0.1.00	OUTRAS TRANSFERÊNCIAS DE CONVÊNIOS DOS ESTADOS E DF E DE SUA	
2422.99.0.1.01	OUTRAS TRANSFERÊNCIAS DE CONVÊNIOS DOS ESTADOS	Legislação Específica
2429.00.0.0.00	OUTRAS TRANSFERÊNCIAS DE RECURSOS DOS ESTADOS	
2429.99.0.0.00	OUTRAS TRANSFERÊNCIAS DE RECURSOS DOS ESTADOS	

**PREFEITURA MUNICIPAL DE CONDADO**

PRAÇA 11 DE NOVEMBRO, 88 - CNPJ:10150068/0001-00

Orçamento Programa - Exercício de 2023

**LEGISLAÇÃO DA RECEITA**

(Inc. III, § 1º, Art.2º)

Quadro 11

Page 13

Codigo	Discriminação	Legislacao
2429.99.0.1.01	COZINHA COMUNITÁIRA - INVESTIMENTO	Legislação Específica
2430.00.0.0.00	TRANSFERÊNCIAS DOS MUNICÍPIOS E DE SUAS ENTIDADES	
2439.00.0.0.00	OUTRAS TRANSFERÊNCIAS DOS MUNICÍPIOS	
2439.50.0.0.00	TRANSFERÊNCIAS DE MUNICÍPIOS A CONSÓRCIOS PÚBLICOS	
2439.50.0.1.00	TRANSFERÊNCIAS DE MUNICÍPIOS A CONSÓRCIOS PÚBLICOS - PRINCIP	
2439.50.0.1.01	TRANSFERÊNCIAS DE MUNICÍPIOS A CONSÓRCIOS PÚBLICOS	Legislação Específica
7000.00.0.0.00	RECEITAS CORRENTES (INTRA)	
7200.00.0.0.00	CONTRIBUIÇÕES (INTRA)	
7210.00.0.0.00	CONTRIBUIÇÕES SOCIAIS (INTRA)	
7215.00.0.0.00	CONTRIBUIÇÕES PARA REGIMES PRÓPRIOS DE PREVIDÊNCIA E SISTEM	
7215.02.0.0.00	CONTRIBUIÇÃO PATRONAL - SERVIDOR CIVIL (INTRA)	
7215.02.1.0.00	CONTRIBUIÇÃO PATRONAL - SERVIDOR CIVIL ATIVO (INTRA)	
7215.02.1.1.00	CONTRIBUIÇÃO PATRONAL - SERVIDOR CIVIL ATIVO - PRINCIPAL (IN	Legislação Específica
9000.00.0.0.00	(R) DEDUCOES DA RECEITA	
9500.00.0.0.00	(R) DEDUÇÕES DO FUNDEB	
9510.00.0.0.00	(R) DEDUÇÕES DO FUNDEB	
9510.00.0.0.01	(R) DEDUÇÕES DO FUNDEB - (SD)	
9510.00.0.0.02	(R) DEDUÇÕES DO FUNDEB - (ED)	

**PREFEITURA MUNICIPAL DE CONDADO**

PRAÇA 11 DE NOVEMBRO, 88 - CNPJ:10150068/0001-00

Orçamento Programa - Exercício de 2023

**EVOLUÇÃO DA RECEITA**

(Inc.III, Art.22º)

Quadro 09

Page 1

Codigo	Discriminação	Receita Arrecadada			Receita Prevista	
		2019	2020	2021	2022	2023
1000.00.0.0	RECEITAS CORRENTES					
1100.00.0.0	IMPOSTOS, TAXAS E CONTRIBUIÇÕES DE MI	3.657.970,00	4.122.232,52	3.952.457,01	2.947.000,00	4.009.000,00
1200.00.0.0	CONTRIBUIÇÕES	3.945.000,00	3.945.000,00	4.543.810,23	4.294.000,00	4.963.000,00
1300.00.0.0	RECEITA PATRIMONIAL	241.000,00	211.000,00	416.080,59	79.000,00	247.000,00
1600.00.0.0	RECEITA DE SERVIÇOS					
1700.00.0.0	TRANSFERÊNCIAS CORRENTES	49.776.599,51	61.527.020,96	80.260.972,10	69.611.118,07	79.315.188,87
1900.00.0.0	OUTRAS RECEITAS CORRENTES	536.718,73	536.000,00	485.326,61	176.999,57	219.625,80
	Sub Total	58.157.288,24	70.341.253,48	89.658.646,54	77.108.117,64	88.753.814,67
2000.00.0.0	RECEITAS DE CAPITAL					
2200.00.0.0	ALIENAÇÃO DE BENS					
2400.00.0.0	TRANSFERÊNCIAS DE CAPITAL	8.318.361,09	2.800.000,00	327.178,10	1.450.000,00	800.000,00
	Sub Total	8.318.361,09	2.800.000,00	327.178,10	1.450.000,00	800.000,00
7000.00.0.0	RECEITAS CORRENTES (INTRA)					
7200.00.0.0	CONTRIBUIÇÕES (INTRA)	3.227.000,00	3.227.000,00	4.968.472,47	6.234.000,00	6.880.000,00
7900.00.0.0	OUTRAS RECEITAS CORRENTES (INTRA)					
	Sub Total	3.227.000,00	3.227.000,00	4.968.472,47	6.234.000,00	6.880.000,00
8000.00.0.0	RECEITAS DE CAPITAL (INTRA)					
	Sub Total	0,00	0,00	0,00	0,00	0,00

**PREFEITURA MUNICIPAL DE CONDADO**

PRAÇA 11 DE NOVEMBRO, 88 - CNPJ:10150068/0001-00

Orçamento Programa - Exercício de 2023

**EVOLUÇÃO DA RECEITA**

(Inc.III, Art.22º)

Quadro 09

Page 2

Codigo	Discriminação	Receita Arrecadada			Receita Prevista	
		2019	2020	2021	2022	2023
9000.00.0.0	(R) DEDUCOES DA RECEITA					
9500.00.0.0	(R) DEDUÇÕES DO FUNDEB	-5.503.649,33	-7.045.253,48	-7.089.213,92	-7.474.117,64	-8.683.814,67
9900.00.0.0	(R) OUTRAS DEDUÇÕES					
	Sub Total	-5.503.649,33	-7.045.253,48	-7.089.213,92	-7.474.117,64	-8.683.814,67
9990.00.0.0	RECURSOS ARRECADADOS EM EXERCÍCIOS					
	Sub Total	0,00	0,00	0,00	0,00	0,00
<b>TOTAL</b>		<b>64.199.000,00</b>	<b>69.323.000,00</b>	<b>87.865.083,19</b>	<b>77.318.000,00</b>	<b>87.750.000,00</b>

**PREFEITURA MUNICIPAL DE CONDADO**

PRAÇA 11 DE NOVEMBRO, 88 - CNPJ:10150068/0001-00

Orçamento Programa - Exercício de 2023

Quadro 10

**EVOLUÇÃO DA DESPESA**

Page 1

(Inc. III, Art. 22)

Codigo	Discriminação	DESPESA		
		Realizada 2021	Fixada 2022	Prevista 2023
<b>DESPESAS CORRENTES</b>				
3 1	PESSOAL E ENCARGOS SOCIAIS	47.595.257,30	47.596.344,69	46.360.544,94
3 2	JUROS E ENCARGOS DA DÍVIDA		20.000,00	20.000,00
3 3	OUTRAS DESPESAS CORRENTES	25.687.510,22	22.360.609,93	35.403.848,07
	Sub Total	73.282.767,52	69.976.954,62	81.784.393,01
<b>DESPESAS DE CAPITAL</b>				
4 4	INVESTIMENTOS	3.585.389,17	5.196.865,38	4.101.606,99
4 6	AMORTIZAÇÃO DA DÍVIDA	2.006.614,43	1.371.000,00	995.000,00
	Sub Total	5.592.003,60	6.567.865,38	5.096.606,99
<b>RESERVA DE CONTINGÊNCIA</b>				
9 9	RESERVA DE CONTINGÊNCIA		773.180,00	869.000,00
	Sub Total	0,00	773.180,00	869.000,00
	<b>TOTAL</b>	<b>78.874.771,12</b>	<b>77.318.000,00</b>	<b>87.750.000,00</b>



TABELA EXPLICATIVA - DEMONSTRAÇÃO DA DESPESA POR PROGRAMA

Código	Discriminação	Valor
0000	PROGRAMA NULO	1.194.000,00
0101	PROCESSO LEGISLATIVO	3.590.000,00
0401	GESTÃO ADMINISTRATIVA DO MUNICÍPIO	12.031.000,00
0402	REEQUIPAMENTO DO MUNICÍPIO	60.000,00
0404	SERVIÇOS PÚBLICOS E JUDICIÁRIOS	357.000,00
0405	DIVULGAÇÃO INSTITUCIONAL DA ADMINISTRAÇÃO	70.000,00
0407	APOIO AOS CONSELHOS MUNICIPAIS	20.357,46
0408	MODERNIZAÇÃO DO SISTEMA DE ARRECADAÇÃO	30.000,00
0410	PASEP	200.000,00
0411	APOIO À INSTITUIÇÕES SEM FINS LUCRATIVOS	2.000,00
0412	CONSÓRCIOS E COOPERAÇÕES TÉCNICO-FINANCEIRAS COM OUTROS ENTES FEDERADOS	38.959,12
0802	GESTÃO ADMINISTRATIVA DO FUNDO MUNICIPAL DE ASSISTÊNCIA SOCIAL	1.325.000,00
0804	PROGRAMA DE PROTEÇÃO BÁSICA	423.000,00
0805	PROGRAMA DE PROTEÇÃO SOCIAL ESPECIAL	147.000,00
0806	GESTÃO DESCENTRALIZADA DO SISTEMA ÚNICO DE ASSISTÊNCIA SOCIAL	222.000,00
0807	PROGRAMA INCLUSÃO PRODUTIVA	75.000,00
0808	ASSISTÊNCIA AO MENOR	185.000,00
0809	CENTRO DE REFERENCIA PARA MULHERES VÍTIMAS DE VIOLENCIA	57.000,00
0810	PROGRAMA COZINHA COMUNITÁRIA	134.000,00
0901	GESTÃO ADMINISTRATIVA DO FUNDO PREVIDENCIÁRIO	1.763.000,00
0902	CUSTEIOS DOS SERVIDORES REFORMADOS E INATIVOS	9.311.000,00
1001	GESTÃO ADMINISTRATIVA DO FUNDO MUNICIPAL DE SAÚDE	3.473.000,00
1002	PROGRAMA SAÚDE DA FAMÍLIA	5.433.195,00
1003	NUCLEO DE APOIO À SAUDE DA FAMÍLIA – NASF	317.000,00
1004	PROGRAMA DE AGENTES COMUNITÁRIOS DE SAÚDE	6.530.000,00
1005	SAÚDE BUCAL	416.805,00
1006	FARMÁCIA BÁSICA E ASSISTÊNCIA FARMACÊUTICA	435.000,00
1007	CENTRO DE ESPECIALIDADES ODONTOLÓGICAS	444.000,00
1008	SAMU	710.000,00
1009	REDE CEGONHA	3.000,00
1010	SERVIÇOS HOSPITALARES E AMBULATORIAIS	1.904.000,00
1011	TRATAMENTO FORA DO DOMICILIO - TFD	81.000,00
1012	VIGILÂNCIA SANITÁRIA	165.000,00
1013	VIGILÂNCIA EPIDEMIOLÓGICA	1.342.000,00
1014	REDE DE ATENÇÃO PSICOSOCIAL	61.000,00
1015	PROGRAMA DE IMUNIZAÇÃO	42.000,00
1016	PROGRAMA MÃE CORUJA	24.000,00
1017	PROGRAMA SAÚDE NA ESCOLA	42.195,00
1019	REEQUIPAMENTO DAS UNIDADES DE SAÚDE	41.000,00
1020	AMPLIAÇÃO DE UNIDADES DE SAÚDE	31.000,00
1021	PROGRAMA MAIS MÉDICOS	50.000,00
1022	ACADEMIA DA SAÚDE	11.000,00
1201	GESTÃO ADMINISTRATIVA DO FUNDO MUNICIPAL DE EDUCAÇÃO	2.609.552,63
1202	PROGRAMA NACIONAL DE ALIMENTAÇÃO ESCOLAR - PNAE	471.000,00
1203	PROGRAMA NACIONAL DE APOIO AO TRANSPORTE ESCOLAR - PNATE	165.000,00
1204	PROGRAMA CAMINHO DA ESCOLA	91.000,00
1205	EXPANSÃO DA REDE FÍSICA DO ENSINO MUNICIPAL	2.292.733,23
1206	TRANSPORTE UNIVERSITÁRIO	230.000,00
1207	GESTÃO DA EDUCAÇÃO BÁSICA	22.730.604,24
1208	PROGRAMA BRASIL CARINHOSO	81.000,00
1209	PROGRAMA ESTADUAL DO TRANSPORTE ESCOLAR	43.000,00
1210	PROGRAMA EDUCAÇÃO E MUSICA	175.000,00
1211	PROGRAMA DINHEIRO NA ESCOLA E AÇÕES AGREDADAS - PDDE	55.000,00
1212	PROGRAMA BUSCA ATIVA ESCOLAR	30.000,00
1213	PROGRAMA BRASIL NA ESCOLA	30.000,00
1214	APRENDER VALOR	30.000,00
1215	PROGRAMA NACIONAL DE EDUCAÇÃO EMPREENDEDORA	30.000,00
1216	PROGRAMA FORMAÇÃO PELA ESCOLA	30.000,00
1217	PROGRAMA FORMAÇÃO FAMÍLIAS CADÚNICO	10.000,00
1301	GESTÃO DO FUNDO MUNICIPAL DE CULTURA	49.000,00
1302	ENCONTRO DO CAVALO MARINHO	68.000,00
1303	CONDADO CULTURAL	1.016.315,90
1304	COPA CONDADO	180.569,70
1501	EXPANSÃO FÍSICA DOS PRÉDIOS PÚBLICOS	132.000,00
1503	CEMITÉRIO MUNICIPAL	31.000,00
1504	PAVIMENTAÇÃO: ALFALTO, CALÇAMENTO E MEIO - FIO	257.000,00

TABELA EXPLICATIVA - DEMONSTRAÇÃO DA DESPESA POR PROGRAMA

Código	Discriminação	Valor
1505	LIMPEZA PÚBLICA	1.010.000,00
1506	REVITALIZANDO PRAÇAS E CANTEIROS	140.000,00
1701	SANEAMENTO E ESGOTAMENTO SANITÁRIO	60.000,00
1801	RECICLA CONDADO	55.000,00
2001	PRODUÇÃO E COMERCIALIZAÇÃO	117.000,00
2201	DESENVOLVIMENTO ECONÔMICO LOCAL	16.000,00
2501	ILUMINANDO NOSSA CIDADE	1.174.712,72
2601	OBRAS RODOVIÁRIAS	86.000,00
2702	CONDADO ESPORTIVO	593.000,00
9999	RESERVA DE CONTIGÊNCIA	869.000,00
	<b>TOTAL</b>	<b>87.750.000,00</b>

**TABELA EXPLICATIVA - RELAÇÃO DE PROJETOS**

Código	Discriminação	Valor
1001	Reforma e Ampliação do Prédio da Câmara	60.000,00
1002	Reequipamento da Unidade da Câmara	50.000,00
1003	Aquisição de Veículos, Móveis, Máquinas e Equipamentos para o Gabinete	10.000,00
1004	Aquisição de Móveis, Máquinas e Equipamentos da Secretaria de Governo	10.000,00
1005	Aquisição de Móveis, Máquinas e Equipamentos Diversos para Secretaria de Finanças	10.000,00
1006	Aquisição de Móveis, Máquinas e Equipamentos para o Setor Tributário	10.000,00
1007	Aquisição de Equipamentos Diversos destinado a Secretaria de Administração	10.000,00
1008	Aquisição de Móveis, Máquinas e Equipamentos para o PDDE	25.000,00
1009	Implantação de Coletores de Lixo nas Escolas e Ruas da Cidade	10.000,00
1010	Estruturação do Centro de Triagem de Material Reciclável	10.000,00
1012	Aquisição de Equipamentos Diversos destinado a Secretaria de Planej.Urbano, Obras e Serviços Públicos	10.000,00
1013	Construção, Ampliação e Restauração do Hospital Municipal	111.000,00
1014	Reforma e/ou Ampliação do Pátio de Eventos	146.315,90
1015	Desapropriações de Imóveis	10.000,00
1016	Construção, Ampliação e Restauração de Prédios Públicos	5.000,00
1017	Reforma, Melhoramentos e/ou Ampliação de Cemitérios Públicos, Necrópoles e Velórios	6.000,00
1018	Construção e/ou Reposição de Calçamento, Meio-fio e Recapeamento Asfáltico	154.000,00
1019	Reequipamento da Limpeza Pública	10.000,00
1020	Construção, Restauração de Praças, Parques e Jardins	37.000,00
1021	Construção, Ampliação e Melhoria de Esgotos, Galerias, Bueiros e Outros	20.000,00
1022	Ampliação e/ou Restauração de Mercados, Matadouros e Açougues Público	10.000,00
1023	Instalação do Distrito Industrial	1.000,00
1024	Expansão do Sistema de Iluminação Pública	50.000,00
1025	Construção e Restauração de Abrigos de Passageiros	21.000,00
1026	Construção, Reforma e/ou Ampliação de Campos de Futebol, Ginásios de Esportes, Quadras Poliesportivas entre Outras	10.000,00
1027	Reforma do Estádio Municipal O Abilião	2.000,00
1028	Aquisição de Equipamentos Diversos destinados aos PSF's	21.000,00
1029	Aquisição de Equipamentos Odontológicos para a Saúde Bucal	21.000,00
1030	Aquisição de Equipamentos para Consultório da Saúde Bucal.	40.000,00
1031	Estruturação da Rede de Serviços de Atenção Básica de Saúde	41.000,00
1032	Implantação das Atividades para Academia da Saúde	11.000,00
1033	Implantação de Laboratório de protese dentária no CEO	45.000,00
1034	Adequar as Instalações Físicas do SAMU	50.000,00
1035	Aquisição de equipamentos necessários para o Hospital João Pereira de Andrade	110.000,00
1036	Reforma de Unidade de Atenção Especializada em Saúde - HOSPITAL E MATERNIDADE JOÃO PEREIRA DE ANDRADE	110.000,00
1037	Aquisição de Ambulâncias para o Hospital João Pereira de Andrade	117.000,00
1038	Aquisição de Equipamentos para Implantação do CAPS	37.000,00
1039	Aquisição de Equipamentos para Vigilância Epidemiológica	20.000,00
1040	Construção, reforma e ampliação de Unidades Básicas de Saúde - UBS	28.000,00
1041	Aquisição de Equipamentos diversos do Programa CRAS	3.000,00
1042	Aquisição de Equipamentos Diversos para o SCFV	2.000,00
1043	Aquisição de Mobiliários para o CRAS	7.000,00
1044	Aquisição de Veículos para o CRAS	7.000,00
1045	Reforma/Ampliação do CRAS	4.000,00
1046	Aquisição de Equipamentos para o PAIF	16.000,00
1047	Aquisição de Equipamentos para o CREAS	4.000,00
1048	Aquisição de Mobiliário para o CREAS	4.000,00
1049	Aquisição de Veículos para o CREAS	4.000,00
1050	Construção de um Centro de Referência Especializado de Assistência Social	1.000,00
1051	Aquisição de Equipamentos Diversos para o PAB- Programa Auxílio Brasil	21.000,00
1052	Aquisição de Equipamentos para a Casa da Juventude	4.000,00
1053	Aquisição de Equipamentos para Coordenadoria da Mulher	10.000,00
1054	Aquisição de Veículos destinado ao Atendimento a Mulher em Situação de Violência	40.000,00
1055	Construção e/ou Reposição de Calçamento, Meio-fio e Recapeamento Asfáltico.	60.000,00
1056	Construção, Restauração de Praças, Parques e Jardins - FEM	68.000,00
1057	Construção e Restauração de Abrigos de Passageiros - FEM	35.000,00
1058	Reforma e/ou Ampliação do Ginásio Esportivo O Paulão	236.000,00
1059	Reequipamento da Unidade	5.000,00
1060	Aquisição de Equipamentos Diversos destinado ao FME	50.000,00
1061	Aquisição de Transporte pelo o Programa Caminho a Escola	91.000,00
1062	Aquisição de mobiliários diversos para as Escolas	360.733,23
1063	Aquisição de Transporte para a Rede de Ensino	330.000,00
1064	Aquisição de Equipamentos para as Escolas	465.000,00
1065	Construção, Ampliação e Reforma de Unidades de Ensino	436.000,00
1066	Aquisição de Instrumentos Musicais para Bandas Marciais das Escolas	25.000,00

**TABELA EXPLICATIVA - RELAÇÃO DE PROJETOS**

Código	Discriminação	Valor
1067	Aquisição de Equipamentos Diversos para o Fundo Municipal de Cultura	10.000,00
1068	Aquisição de Equipamentos Diversos para a Casa da Cultura	15.000,00
1069	Reforma e/ou ampliação da Casa da Cultura	15.000,00
1070	Aquisição de Instrumentos Musicais	15.000,00
1076	Construção, Ampliação e Reforma de Unidades de Ensino Infantil	150.000,00
1080	Construção, Ampliação, Restauração e/ou Manutenção dos Prédios Públicos	3.000,00
1081	Construção, Reforma e Ampliação do Programa SCFV	5.000,00
1083	Construção, Reposição de Calçamento e/ou Manutenção de Meio-fio e Recapeamento Asfáltico	3.000,00
1085	Expansão e Manutenção do Sistema de Iluminação Pública	3.000,00
1086	Modernização da Estrutura do Comanas	107,89
1087	Aquisição de Veículos, Móveis, Maquinas e Equipamentos	7.234,20
1088	Aquisição de Veículos para Atender o TFD - Tratamento Fora de Domicílio.	1.000,00
1090	Aquisição de Equipamentos necessários para o Centro Médico	10.000,00
1091	Construção, Reforma, ampliação e/ou Manutenção de Unidades Básicas de Saúde - UBS	3.000,00
1092	Construção, Ampliação, Restauração e/ou Manutenção do Hospital Municipal	3.000,00
1093	Construção, Ampliação, Reforma e/ou Manutenção de Unidades de Ensino	3.000,00
1094	Reforma, Ampliação e/ou Manutenção do CRAS	3.000,00
1095	Aquisição de Móveis, Máquinas e Equipamentos para Cozinha Comunitária	31.000,00
1096	Construção, Ampliação e Restruturação da Cozinha Comunitária	11.000,00
1097	Aquisição de Móveis, Maquinas e Equipamento para o Fundo do Idoso	1.000,00
1164	Aquisição de Placa Solar para as escolas	26.000,00
1370	Aquisição de Equipamentos Diversos para o Programa IGD-SUAS	2.000,00
1987	Aquisição de Equipamentos Diversos para o Criança Feliz	10.000,00
1990	Aquisição de Mobiliários para o Criança Feliz	5.000,00
1999	Aquisição de Equipamentos Diversos para a Secretaria de Desenvolvimento Sustentável	10.000,00
2144	Manutenção da Copa Condado de Futebol de Campo	75.569,70
Total		4.168.960,92

TABELA EXPLICATIVA - RELAÇÃO DE ATIVIDADES

Código	Discriminação	Valor
2001	Manutenção das Atividades Legislativas	1.650.000,00
2002	Manutenção das Atividades Administrativas	1.280.000,00
2003	Manutenção da Verba Indenizatória	110.000,00
2004	Contribuição Previdenciária e FGTS	430.000,00
2005	Manutenção Inativos	10.000,00
2006	Remuneração de Pessoal Ativo do Gabinete	228.000,00
2007	Manutenção das Atividades Gerais do Gabinete	394.000,00
2008	Assistência Jurídica Municipal	357.000,00
2009	Remuneração de Pessoal Ativo do Controle Interno	101.000,00
2010	Manutenção das Atividades dos Conselhos Municipais	7.000,00
2011	Remuneração de Pessoal Ativo da Secretaria de Ações de Governo	453.000,00
2012	Manutenção das Atividades Gerais da Secretaria de Ações de Governo	429.000,00
2013	Cooperação e apoio às instituições sem fins lucrativos e de interesse social.	2.000,00
2014	Rateio para participação em Consórcio Público	12.805,00
2015	Divulgação Institucional, Impressos e Publicações Diversas	70.000,00
2016	Remuneração de Pessoal Ativo da Secretaria de Finanças	1.325.000,00
2017	Manutenção das Atividades Gerais da Secretaria de Finanças	1.075.000,00
2018	Contratação de Consultoria e Assessorias	110.000,00
2019	Contribuição AMUPE e outras entidades	25.000,00
2020	Manutenção das Atividades Gerais do Setor Tributário do Município	20.000,00
2021	Formação do Patrimônio do Servidor Público	200.000,00
2022	Remuneração de Pessoal Ativo da Secretaria de Administração e Planejamento	484.000,00
2023	Manutenção das Atividades da Secretaria de Administração e Planejamento	531.000,00
2024	Remuneração de Pessoal Ativo da Secretaria de Educação	1.000,00
2025	Remuneração de Pessoal Ativo da Secretaria de Desenvolvimento Sustentável	1.169.000,00
2026	Manutenção das Atividades Gerais da Secretaria de Desenvolvimento Sustentável	83.000,00
2027	Apoio as Atividades de Educação Ambiental	35.000,00
2028	Manutenção de Mercado, Matadouros e Feira Livres	80.000,00
2029	Apoio ao Produtor Rural	27.000,00
2030	Ações de Apoio e Incentivo a Industrialização	15.000,00
2031	Apoio ao Desporto Amador	62.000,00
2032	Manutenção das atividades do Ginásio de Esportes o PAULÃO	253.000,00
2033	Manutenção das atividades do Estádio O ABILIÃO	30.000,00
2034	Remuneração de Pessoal Ativo da Secretaria de Saúde	1.000,00
2035	Remuneração de Pessoal Ativo da Secretaria de Desenvolvimento Social	1.000,00
2036	Manutenção das Atividades Gerais da Secretaria de Desenvolvimento Social	50.000,00
2037	Remuneração de Pessoal Ativo da Secretaria de Planejamento Urbano	2.312.000,00
2038	Manutenção das Atividades Gerais da Secretaria de Planejamento Urbano	3.259.000,00
2039	Manutenção de Cemitérios Públicos, Necrópoles e Velórios	25.000,00
2040	Manutenção dos Serviços de Obras e Urbanismo	40.000,00
2041	Manutenção das Atividades da Limpeza Pública	1.000.000,00
2042	Manutenção das Praças, Parques e Jardins	35.000,00
2043	Manutenção do Sistema de Saneamento Básico	40.000,00
2044	Manutenção do Sistema de Iluminação Pública na Sede, Distritos e Povoados	1.121.712,72
2045	Manutenção de Estradas Municipais, Passagens, Molhadas, Pontes e Outros	30.000,00
2046	Manutenção das Atividades dos Conselho Municipal de Saúde	7.357,46
2047	Remuneração de Pessoal Ativo do Fundo Municipal de Saúde	1.381.000,00
2048	Manutenção das Atividades Gerais do Fundo Municipal de Saúde	1.977.000,00
2049	Distribuição Gratuita de Materiais, Bens e Serviços conforme Lei.	65.000,00
2050	Manutenção das Atividades dos PSF's	3.024.195,00
2051	Remuneração do Pessoal Ativo do Programa Saúde da Família	2.085.000,00
2052	Capacitação dos Servidores da Atenção Básica	303.000,00
2053	Manutenção das Atividades Gerais do NASF	160.000,00
2054	Remuneração do Pessoal Ativo do NASF	157.000,00
2055	Manutenção das Atividades Gerais do PACS	2.178.000,00
2056	Remuneração do Pessoal Ativo do PACS	4.352.000,00
2057	Manutenção das Atividades Gerais do SAÚDE BUCAL	196.805,00
2058	Remuneração do Pessoal Ativo do Saúde Bucal	159.000,00

**TABELA EXPLICATIVA - RELAÇÃO DE ATIVIDADES**

Código	Discriminação	Valor
2059	Fornecimento de Medicamentos (Farmácia Básica)	208.000,00
2060	Manutenção Geral da Farmácia Municipal	227.000,00
2061	Manutenção das Ações de Imunização Humana e Animal - Campanha de Vacinação	42.000,00
2062	Manutenção das atividades desenvolvidas pelo o Programa Saúde na Escola	42.195,00
2063	Apoio as Atividades do Projeto Mais Médicos	50.000,00
2064	Manutenção das ações do Centro de Especialidade Odontológicas - CEO	136.000,00
2065	Remuneração do Pessoal Ativo do Centro de Especialidade Odontológicas - CEO	263.000,00
2066	Manutenção das Atividades do SAMU	48.000,00
2067	Remuneração do Pessoal Ativo do SAMU	612.000,00
2068	Implementação das Ações da Rede Cegonha	3.000,00
2069	Manutenção das Atividades do Hospital	1.534.000,00
2070	Remuneração do Pessoal Ativo do Hospital	23.000,00
2071	Manutenção do Centro de atenção Psicossocial - CAPS	24.000,00
2072	Manutenção das Ações do Programa Mãe Coruja	24.000,00
2073	Manutenção das ações do Tratamento Fora do Domicílio - TFD	80.000,00
2074	Manutenção das Atividades vinculado aos serviços de Vigilância Sanitária	46.000,00
2075	Remuneração do Pessoal Ativo da Vigilância Sanitária	119.000,00
2076	Manutenção das Atividades de Vigilância Epidemiológica	397.000,00
2077	Remuneração do Pessoal Ativo da Vigilância Epidemiologia	925.000,00
2078	Apoio das atividades do Conselho Municipal de Assistência Social	5.000,00
2079	Remuneração de Pessoal Ativo do Fundo Municipal de Assistência Social	405.000,00
2080	Manutenção das Atividades Gerais do Fundo Municipal de Assistência Social	657.000,00
2081	Repasse de Subvenções ao Abrigo Vicentino João XXIII	23.000,00
2082	Distribuição Gratuita de Materiais, Bens e Serviços conforme Lei.	116.000,00
2083	Concessão de Subvenção Social à Organização Especial em Defesa da Vida	24.000,00
2084	Manutenção das Atividades BPC na Escola	7.000,00
2085	Manutenção das Atividades do Centro de Referência de Assistência Social - CRAS	109.000,00
2086	Manutenção das Atividades do PAIF	21.000,00
2087	Manutenção das Atividades dos Serviços de Convivência e Fortalecimento de Vínculos - SCFV	231.000,00
2088	Manutenção das Atividades do Centro de Referência Especial de Assistência Social - CREAS/ PAEFI	133.000,00
2089	Manutenção das Atividades do PAB - Programa Auxílio Brasil	171.000,00
2090	Manutenção das Atividades do Programa IGD-SUAS	28.000,00
2091	Manutenção das Atividades da Coordenadoria da Mulher	35.000,00
2092	Manutenção das Atividades da Casa da Juventude	25.000,00
2093	Remuneração de Pessoal Ativo do Fundo Municipal dos Direitos da Criança e do Adolescente	6.000,00
2094	Manutenção das Atividades do Fundo Municipal dos Direitos da Criança e do Adolescente	4.000,00
2095	Implantação e Manutenção das Atividades do Centro de Referência e Atendimento à Mulher em Situação de Violência	17.000,00
2096	Manutenção das Atividades do Fundo Previdenciário	1.743.000,00
2097	Capacitação, Treinamento e Qualificação de Agentes Municipais RPPS	15.000,00
2098	Remuneração de Pessoal Ativo dos Inativos e Pensionistas	9.311.000,00
2099	Manutenção das Atividades do Fundo Municipal de Educação	1.593.552,63
2100	Remuneração de Pessoal Ativo do Fundo Municipal de Educação	966.000,00
2101	Manutenção das Atividades do Programa Nacional de Alimentação Escolar - PNAE	471.000,00
2102	Apoio as Atividades ao Programa Nacion. de Transport. Escolar - Pnate	165.000,00
2103	Apoio as Atividades do Programa Estadual de Transporte Escolar - PETE	43.000,00
2104	Apoio as Bandas Marciais das Escolas Municipais	150.000,00
2105	Apoio ao Transporte Universitário	230.000,00
2106	Apoio as Creches destinado ao Brasil Carinhoso	81.000,00
2107	Remuneração de Pessoal Ativo do Fundeb - 70%	14.790.103,94
2108	Remuneração de Pessoal Ativo do Fundeb - 30%	81.000,00
2109	Manutenção das Atividades do Ensino Fundamental	4.970.494,82
2110	Manutenção, Conserto e Conservação de Unidades Escolares	210.000,00
2111	Capacitação e Treinamento de Professores	200.000,00
2112	Aquisição de Material Didático-Escolares	100.000,00
2113	Gestão de Pessoal do Ensino Infantil - 70%	1.882.903,84



TABELA EXPLICATIVA - RELAÇÃO DE ATIVIDADES

Código	Discriminação	Valor
2114	Manutenção das Ações do Ensino Infantil	496.101,64
2115	Remuneração de Pessoal Ativo do Fundo Municipal de Cultura	4.000,00
2116	Manutenção das Atividades Gerais do Fundo Municipal de Cultura	35.000,00
2117	Apoio as Atividades Festivas e Culturais do Cavalo Marinho	68.000,00
2118	Apoio a Atividades Festivas e Culturais	75.000,00
2119	Apoio a Grupos de Teatro, Bandas Musicais e Marciai e Grupos	51.000,00
2120	Repasse de subvenção à Banda Filarmônica 28 de junho.	24.000,00
2121	Promoção e Execução de Festividades Cívicas, Folclóricas, Artísticas e outros	590.000,00
2122	Manutenção das Atividades Administrativas do Comanas	7.386,86
2123	Manutenção do Núcleo Intermunicipal de Mobilidade	1.467,26
2124	Manutenção da Escola Pinto Ferreira de Adm. Pública	205,00
2125	Manutenção da Escola Técnica Pinto Ferreira	237,34
2126	Implantação e manutenção das atividades do Condado Musical	85.000,00
2127	Benefícios Eventuais	100.000,00
2128	Manutenção das Atividades do Programa Brasil na Escola	30.000,00
2131	Manutenção das Atividades do Programa Aprender Valor	30.000,00
2134	Manutenção das Atividades do Programa Formação pela Escola	30.000,00
2135	Manutenção das Atividades do Programa Nacional de Educação Empreendedora	30.000,00
2137	Manutenção da Junta Médica - Comanas	3.624,99
2138	Implantação e Gerenciamento do Resíduo Sólidos	5.167,74
2139	Agência Regional de Licenciamento Ambiental	722,84
2140	Manutenção das Ações Voltadas ao Programa Criança Feliz	168.000,00
2141	Manutenção da Copa Condado de Futsal	105.000,00
2142	Conferência Municipal de Saúde	25.000,00
2143	Manutenção dos Eventos Públicos de Saúde	25.000,00
2148	Manutenção das Atividades Gerais do Fundo do Idoso	1.000,00
2164	Manutenção do Sistema de Iluminação Pública das Escolas	502.000,00
2165	Manutenção das Atividades do Programa Busca Ativa Escolar	30.000,00
2166	Manutenção do Programa Formação Famílias CADÚNICO	10.000,00
2167	Manutenção das Atividades da Cozinha Comunitária	81.000,00
2168	Gestão de Pessoal da Cozinha Comunitária	11.000,00
2169	Gestão de Pessoal do Fundo do Idoso	1.000,00
4402	Manutenção do Programa Dinheiro Direto na Escola - PDDE	30.000,00
	<b>Total</b>	<b>81.498.039,08</b>



TABELA EXPLICATIVA - RELAÇÃO DE OPERAÇÕES ESPECIAIS

Código	Discriminação	Valor
0005	Pagamento de Precatórios e Decisões Judiciais	170.000,00
0006	Amortização de Dívida Pública - INSS	514.000,00
0007	Amortização de Dívida Pública com outros Órgãos	500.000,00
0008	Indenizações e Restituições Diversas	30.000,00
Total		1.214.000,00





## PREFEITURA MUNICIPAL DE CONDADO

PRAÇA 11 DE NOVEMBRO, 88 - CNPJ:10150068/0001-00

Orçamento Programa - Exercício de 2023

### ANÁLISE DE APLICAÇÃO NA SAÚDE

Quadro 16

Page 1

RECEITAS RESULTANTE DE IMPOSTOS (Caput do art. 212 da Constituição)	Previsão	Obrig.(15%)
<b>1. RECEITAS DE IMPOSTOS</b>	<b>3.481.000,00</b>	<b>522.150,00</b>
<b>1.1 - Receita Resultante do Imposto sobre a Propriedade Predial e Territorial Urbana - IPTU</b>	<b>785.000,00</b>	<b>117.750,00</b>
1.1.1 - IPTU	255.000,00	38.250,00
1.1.2 - Multas, Juros de Mora, Dívida Ativa e Outros Encargos do IPTU	530.000,00	79.500,00
<b>1.2 - Receitas Resultante do Imposto sobre Transmissão Inter Vivos - ITBI</b>	<b>250.000,00</b>	<b>37.500,00</b>
1.2.1 - ITBI	250.000,00	37.500,00
1.2.2 - Multas, Juros de Mora, Dívida Ativa e Outros Encargos do ITBI	0,00	0,00
<b>1.3 - Receitas Resultante do Imposto sobre Serviços de Qualquer Natureza - ISS</b>	<b>359.000,00</b>	<b>53.850,00</b>
1.3.1 - ISS	353.000,00	52.950,00
1.3.2 - Multas, Juros de Mora, Dívida Ativa e Outros Encargos do ISS	6.000,00	900,00
<b>1.4 - Receitas Resultante do Imposto de Renda Retido na Fonte - IRRF</b>	<b>2.087.000,00</b>	<b>313.050,00</b>
<b>2. RECEITAS DE TRANSFERÊNCIAS CONSTITUCIONAIS E LEGAIS</b>	<b>43.419.073,30</b>	<b>6.512.861,00</b>
2.1 - Cota-Parte FPM	35.236.491,32	5.285.473,70
2.2 - Cota-Parte ITR	21.250,99	3.187,65
2.3 - Cota-Parte IPVA	1.251.280,00	187.692,00
2.4 - Cota-Parte ICMS	6.875.000,00	1.031.250,00
2.5 - Cota-Parte IPI-Exportação	21.250,99	3.187,65
<b>2.6 - Compensação Financeiras Provenientes de Impostos e Transf. Constitucionais</b>	<b>13.800,00</b>	<b>2.070,00</b>
2.6.1 - Desoneração ICMS (LC 87/96)	13.800,00	2.070,00
2.6.2 - Outras	0,00	0,00
<b>3 - TOTAL DAS RECEITAS RESULTANTES DE IMPOSTOS E TRANSFERÊNCIAS CONSTITUCIONAIS E LEGAIS = (1 + 2)</b>	<b>46.900.073,30</b>	<b>7.035.011,00</b>
<b>4. DESPESAS COM AÇÕES E SERVIÇOS PÚBLICOS DE SAÚDE (ASPS) - POR SUBFUNÇÃO E CATEGORIA ECONÔMICA</b>	<b>Fixado</b>	
<b>4.1 - ATENÇÃO BÁSICA</b>	<b>8.231.195,00</b>	
4.1.1 - Despesas Correntes	8.212.195,00	
4.1.2 - Despesas de Capital	19.000,00	
<b>4.2 - ASSISTÊNCIA HOSPITALAR E AMBULATORIAL</b>	<b>1.634.000,00</b>	
4.2.1 - Despesas Correntes	1.574.000,00	
4.2.2 - Despesas de Capital	60.000,00	
<b>4.3 - SUPORTE PROFILÁTICO E TERAPÊUTICO</b>	<b>80.000,00</b>	
4.3.1 - Despesas Correntes	80.000,00	
4.3.2 - Despesas de Capital	0,00	
<b>4.4 - VIGILÂNCIA SANITÁRIA</b>	<b>144.000,00</b>	
4.4.1 - Despesas Correntes	144.000,00	
4.4.2 - Despesas de Capital	0,00	
<b>4.5 - VIGILÂNCIA EPIDEMIOLÓGICA</b>	<b>954.000,00</b>	
4.5.1 - Despesas Correntes	934.000,00	
4.5.2 - Despesas de Capital	20.000,00	
<b>4.6 - ALIMENTAÇÃO E NUTRIÇÃO</b>	<b>0,00</b>	
4.6.1 - Despesas Correntes	0,00	
4.6.2 - Despesas de Capital	0,00	



**ANÁLISE DE APLICAÇÃO NA SAÚDE**

<b>4.7 - OUTRAS SUBFUNÇÕES (X)</b>	<b>3.491.357,46</b>
4.7.1 - Despesas Correntes	3.472.357,46
4.7.2 - Despesas de Capital	19.000,00
<b>5 - TOTAL (4.1 + 4.2 + 4.3 + 4.4 + 4.5 + 4.6 + 4.7)</b>	<b>14.534.552,46</b>
<b>6 - APURAÇÃO DO CUMPRIMENTO DO LIMITE MÍNIMO PARA APLICAÇÃO EM ASPS</b>	
<b>6.1 - Diferença entre o Valor Aplicado e a Despesa Mínima a ser Aplicada (5 - 3)</b>	<b>7.499.541,47</b>
<b>6.2 - PERCENTUAL DA RECEITA DE IMPOSTOS E TRANSFERÊNCIAS CONSTITUCIONAIS E LEGAIS APLICADO EM ASPS(5 /3) * 100 (Mínimo de 15</b>	<b>30,99</b>
<b>7 - RECEITAS ADICIONAIS PARA O FINANCIAMENTO DA SAÚDE NÃO COMPUTADAS NO CÁLCULO DO MÍNIMO</b>	
<b>7.1 - RECEITAS DE TRANSFERÊNCIAS PARA A SAÚDE</b>	<b>5.287.000,00</b>
7.1.1 - Proveniente da União - Fundo a Fundo	5.287.000,00
7.1.2 - Proveniente dos Estados	0,00
7.1.3 - Proveniente de outros Municípios	0,00
<b>7.2 - RECEITA DE OPERAÇÕES DE CRÉDITO INTERNAS E EXTERNAS VINCULADAS A SAÚDE</b>	<b>0,00</b>
<b>7.3 - OUTRAS RECEITAS</b>	<b>0,00</b>
<b>8 - TOTAL DE RECEITAS ADICIONAIS PARA FINANCIAMENTO DA SAÚDE (7.1 + 7.2 + 7.3)</b>	<b>5.287.000,00</b>
<b>9 - DESPESAS COM SAÚDE POR SUBFUNÇÕES E CATEGORIA ECONÔMICA NÃO COMPUTADAS NO CÁLCULO DO MÍNIMO</b>	
<b>9.1 - ATENÇÃO BÁSICA</b>	<b>5.439.000,00</b>
9.1.1 - Despesas Correntes	5.279.000,00
9.1.2 - Despesas de Capital	160.000,00
<b>9.2 - ASSISTÊNCIA HOSPITALAR E AMBULATORIAL</b>	<b>1.118.000,00</b>
9.2.1 - Despesas Correntes	744.000,00
9.2.2 - Despesas de Capital	374.000,00
<b>9.3 - SUPORTE PROFILÁTICO E TERAPÊUTICO</b>	<b>0,00</b>
9.3.1 - Despesas Correntes	0,00
9.3.2 - Despesas de Capital	0,00
<b>9.4 - VIGILÂNCIA SANITÁRIA</b>	<b>21.000,00</b>
9.4.1 - Despesas Correntes	21.000,00
9.4.2 - Despesas de Capital	0,00
<b>9.5 - VIGILÂNCIA EPIDEMIOLÓGICA</b>	<b>10.000,00</b>
9.5.1 - Despesas Correntes	10.000,00
9.5.2 - Despesas de Capital	0,00
<b>9.6 - ALIMENTAÇÃO E NUTRIÇÃO</b>	<b>0,00</b>
9.6.1 - Despesas Correntes	0,00
9.6.2 - Despesas de Capital	0,00
<b>9.7 - OUTRAS SUBFUNÇÕES</b>	<b>135.000,00</b>
9.7.1 - Despesas Correntes	3.000,00
9.7.2 - Despesas de Capital	132.000,00
<b>10 - TOTAL DAS DESPESAS NÃO COMPUTADAS NO CÁLCULO DO MÍNIMO (9.1 + 9.2 + 9.3 + 9.4 + 9.5 + 9.6 + 9.7)</b>	<b>6.723.000,00</b>



**ANÁLISE DE APLICAÇÃO NA SAÚDE**

<b>19 - DESPESAS TOTAIS COM SAÚDE (Computadas e não computadas no cálculo do limite mínimo)</b>	
20 - ATENÇÃO BÁSICA (4.1 + 9.1)	13.670.195,00
21 - ASSISTÊNCIA HOSPITALAR E AMBULATORIAL (4.2 + 9.2)	2.752.000,00
22 - SUPORTE PROFILÁTICO E TERAPÊUTICO (4.3 + 9.3)	80.000,00
23 - VIGILÂNCIA SANITÁRIA (4.4 + 9.4)	165.000,00
24 - VIGILÂNCIA EPIDEMIOLÓGICA (4.5 + 9.5)	964.000,00
25 - ALIMENTAÇÃO E NUTRIÇÃO (4.6 + 9.6)	0,00
26 - OUTRAS SUBFUNÇÕES (4.7 + 9.7)	3.626.357,46
<b>27 - TOTAL DAS DESPESAS COM SAÚDE (20 + 21 + 22 + 23 + 24 + 25 + 26)</b>	<b>21.257.552,46</b>



## PREFEITURA MUNICIPAL DE CONDADO

PRAÇA 11 DE NOVEMBRO, 88 - CNPJ:10150068/0001-00

Orçamento Programa - Exercício de 2023

Page 1

### ANÁLISE DE APLICAÇÃO NO ENSINO

RECEITAS RESULTANTE DE IMPOSTOS (Caput do art. 212 da Constituição)	Valor Previsto
<b>1. RECEITAS DE IMPOSTOS</b>	<b>3.481.000,00</b>
1.1 - Receitas Resultante do Imposto sobre a Propriedade Predial e Territorial Urbana - IPTU	785.000,00
1.2 - Receitas Resultante do Imposto sobre Transmissão Inter Vivos - ITBI	250.000,00
1.3 - Receitas Resultante do Imposto sobre Serviços de Qualquer Natureza - ISS	359.000,00
1.4 - Receitas Resultante do Imposto de Renda Retido na Fonte - IRRF	2.087.000,00
<b>2. RECEITAS DE TRANSFERÊNCIAS CONSTITUCIONAIS E LEGAIS</b>	<b>46.216.080,78</b>
<b>2.1 - Cota-Parte FPM</b>	<b>38.047.298,80</b>
2.1.1 - Parcela referente à CF, art. 159, I alínea b	35.236.491,32
2.1.2 - Parcela referente à CF, art. 159, I alínea "d" e "e"	2.810.807,48
2.2 - Cota-Parte ICMS	6.875.000,00
2.3 - Cota-Parte IPI-Exportação	21.250,99
2.4 - Cota-Parte ITR	21.250,99
2.5 - Cota-Parte IPVA	1.251.280,00
2.6 - Cota-Parte IOF-Ouro	0,00
2.7 - Compensações Financeiras Provenientes de Impostos e Transferências Constitucionais	0,00
<b>3. TOTAL DA RECEITA DE IMPOSTOS (1+2)</b>	<b>49.697.080,78</b>
<b>RECEITAS DO FUNDEB</b>	
<b>4. RECEITAS DESTINADAS AO FUNDEB</b>	<b>8.681.054,68</b>
4.1 - Cota-Parte FPM Destinada ao FUNDEB - (20% de 2.1.1)	7.047.298,27
4.2 - Cota-Parte ICMS Destinada ao FUNDEB - (20% de 2.2)	1.375.000,00
4.3 - Cota-Parte IPI-Exportação Destinada ao FUNDEB - (20% de 2.3)	4.250,21
4.4 - Cota-Parte ITR Destinada ao FUNDEB - (20% de 2.4)	4.250,21
4.5 - Cota-Parte IPVA Destinada ao FUNDEB - (20% de 2.5)	250.255,99
<b>5. RECEITAS RECEBIDAS DO FUNDEB</b>	<b>23.747.153,97</b>
<b>5.1 - FUNDEB - Impostos e Transferências de Impostos</b>	<b>18.651.649,39</b>
5.1.1 - Principal	18.621.649,39
5.1.2 - Rendimentos de Aplicações Financeiras	30.000,00
<b>5.2 - FUNDEB - Complementação da União - VAAF</b>	<b>2.448.499,10</b>
5.2.1 - Principal	2.448.499,10
5.2.2 - Rendimentos de Aplicações Financeiras	0,00
<b>5.3 - FUNDEB - Complementação da União - VAAT</b>	<b>2.647.005,48</b>
5.3.1 - Principal	2.647.005,48
5.3.2 - Rendimentos de Aplicações Financeiras	0,00
<b>6. RESULTADO LÍQUIDO DAS TRANSFERÊNCIAS DO FUNDEB (5.1.1 - 4)</b>	<b>9.940.594,71</b>
6.1 - ACRÉSCIMO RESULTANTE DAS TRANSFERÊNCIAS DO FUNDEB	9.940.594,71
6.2 - DECRÉSCIMO RESULTANTE DAS TRANSFERÊNCIAS DO FUNDEB	0,00
<b>DESPESAS DO FUNDEB</b>	
<b>7. PROFISSIONAIS DA EDUCAÇÃO BÁSICA</b>	<b>16.651.007,78</b>
<b>7.1 - Educação Infantil</b>	<b>1.862.903,84</b>
7.1.1 - Creche	10.000,00
7.1.2 - Pré-Escola	1.852.903,84



## PREFEITURA MUNICIPAL DE CONDADO

PRAÇA 11 DE NOVEMBRO, 88 - CNPJ:10150068/0001-00

Orçamento Programa - Exercício de 2023

Page 2

### ANÁLISE DE APLICAÇÃO NO ENSINO

7.2 - Ensino Fundamental	14.788.103,94
<b>8. OUTRAS DESPESAS</b>	<b>7.095.146,19</b>
<b>8.1 - Educação Infantil</b>	<b>546.101,64</b>
8.1.1 - Creche	546.101,64
8.1.2 - Pré-Escola	0,00
8.2 - Ensino Fundamental	6.549.044,55
<b>9. TOTAL DAS DESPESAS DO FUNDEB (7+8)</b>	<b>23.746.153,97</b>
<b>DESPESAS CUSTEADAS COM RECURSOS DO FUNDEB RECEBIDOS NO EXERCÍCIO</b>	
10. Total das Despesas do FUNDEB com Profissionais da Educação Básica	16.651.007,78
11. Total das Despesas custeadas com FUNDEB - Impostos e Transferências de Impostos	18.651.649,39
12. Total das Despesas custeadas com FUNDEB - Complementação da União - VAAF	2.448.499,10
13. Total das Despesas custeadas com FUNDEB - Complementação da União - VAAT	2.647.005,48
14. Total das Despesas custeadas com FUNDEB - Complementação da União - VAAT aplicadas na Educação Infantil	2.399.005,48
15. Total das Despesas custeadas com FUNDEB - Complementação da União - VAAT aplicadas em Despesa de Capital	398.000,00
<b>INDICADORES - Art. 212-A, inciso XI e § 3º - Constituição Federal</b>	
16. Mínimo de 70% do FUNDEB na Remuneração dos Profissionais da Educação Básica	70,12
17. Percentual de 50% da Complementação da União ao FUNDEB (VAAT) na Educação Infantil	90,63
18. Mínimo de 15% da Complementação da União ao FUNDEB (VAAT) em Despesa de Capital	15,04
<b>DESPESAS COM MANUTENÇÃO E DESENVOLVIMENTO DO ENSINO - MDE - CUSTEADAS COM RECEITA DE IMPOSTOS (EXCETO FUNDEB)</b>	
<b>19. EDUCAÇÃO INFANTIL</b>	<b>230.000,00</b>
19.1 - Creche	130.000,00
19.2 - Pré-escola	100.000,00
20. ENSINO FUNDAMENTAL	3.914.736,13
<b>21. TOTAL DAS DESPESAS COM AÇÕES TÍPICAS DE MDE (19 + 20)</b>	<b>4.144.736,13</b>
<b>APURAÇÃO DAS DESPESAS PARA FINS DE LIMITE MÍNIMO CONSTITUCIONAL</b>	
22. TOTAL DAS DESPESAS DE MDE CUSTEADAS COM RECURSOS DE IMPOSTOS (FUNDEB E RECEITAS DE IMPOSTOS)	22.796.385,52
23. RESULTADOS LÍQUIDOS DAS TRANSFERÊNCIAS DO FUNDEB	9.940.594,71
24. TOTAL DAS DESPESAS PARA FINS DE LIMITE (22 - 23)	12.855.790,81
<b>25. PERCENTUAL DE APLICAÇÃO EM MDE SOBRE A RECEITA LÍQUIDA DE IMPOSTOS ((30)/(3)x100) - LIMITE CONSTITUCIONAL 25%</b>	<b>25,87</b>
<b>RECEITAS ADICIONAIS PARA FINANCIAMENTO DO ENSINO (Obrigatório 100%)</b>	
<b>26. RECEITA DE TRANSFERÊNCIA DO FNDE (INCLUINDO RENDIMENTOS DE APLICAÇÃO FINANCEIRA)</b>	<b>1.119.000,00</b>
26.1 - Salário-Educação	651.000,00
26.2 - PDDE	0,00
26.3 - PNAE	371.000,00
26.4 - PNATE	65.000,00
26.5 - Outras Transferências do FNDE	32.000,00
27. RECEITA DE TRANSFERÊNCIAS DE CONVÊNIOS	100.000,00
28. RECEITA DE ROYALTIES DESTINADOS À EDUCAÇÃO	0,00
29. RECEITA DE OPERAÇÕES DE CRÉDITO VINCULADAS À EDUCAÇÃO	0,00



**ANÁLISE DE APLICAÇÃO NO ENSINO**

30. OUTRAS RECEITAS PARA FINANCIAMENTO DO ENSINO	0,00
<b>31. TOTAL DAS OUTRAS RECEITAS ADICIONAIS DO ENSINO (26 + 27 + 28 + 29 + 30)</b>	<b>1.219.000,00</b>
<b>DESPESAS CUSTEADAS COM RECEITAS ADICIONAIS PARA FINANCIAMENTO DO ENSINO</b>	
32. EDUCAÇÃO INFANTIL	383.000,00
32.1 - Creche	12.000,00
32.2 - Pré-Escola	371.000,00
33. ENSINO FUNDAMENTAL	643.000,00
34. ENSINO MÉDIO	0,00
35. ENSINO SUPERIOR	0,00
36. ENSINO PROFISSIONAL NÃO INTEGRADO AO ENSINO REGULAR	0,00
<b>37. TOTAL DAS DESPESAS CUSTEADAS COM RECEITAS ADICIONAIS PARA FINANCIAMENTO DO ENSINO (32 + 33 + 34 + 35 + 36)</b>	<b>1.026.000,00</b>



Código	Especificação	Previsão
1000.00.0.0.0	RECEITAS CORRENTES	
1100.00.0.0.0	IMPOSTOS, TAXAS E CONTRIBUIÇÕES DE MELHORIA	4.009.000,00
1200.00.0.0.0	CONTRIBUIÇÕES	4.963.000,00
1300.00.0.0.0	RECEITA PATRIMONIAL	247.000,00
1700.00.0.0.0	TRANSFERÊNCIAS CORRENTES	79.315.188,87
1900.00.0.0.0	OUTRAS RECEITAS CORRENTES	219.625,80
9500.00.0.0.0	(R) DEDUÇÕES DO FUNDEB	-8.683.814,67
1215.01.0.0.0	CONTRIBUIÇÃO DO SERVIDOR CIVIL	-3.141.000,00
1321.04.0.0.0	GANHOS COM APLICAÇÕES FINANCEIRAS DO RPPS	-20.000,00
1999.03.0.0.0	COMPENSAÇÕES FINANCEIRAS ENTRE O REGIME GERAL	-10.000,00
	<b>TOTAL</b>	<b>76.899.000,00</b>

### Percentual de Gastos com Pessoal

#### Legislativo

*Despesa com Pessoal* 2.045.000,00

Despesa Líquida: 2.045.000,00

Percentual Aplicado: 2,66 %

#### Executivo

*Despesa com Pessoal* 44.315.544,94

Despesa Líquida: 44.315.544,94

Percentual Aplicado: 57,63 %



**RECEITA/DESPESA POR FONTE DE RECURSO**

Fonte	Vínculo	Descrição	PREVISÃO	
			RECEITA	DESPESA
00	FRG.FRC.DET.STN. VG.VC.	Recursos Primários de Livre Aplicação	24.180.153,97	24.180.153,97
23		Transferência do FUNDEB	18.621.649,39	18.621.649,39
15400000		Transferência dos Estados Referente a Royalties do Petróleo	18.621.649,39	18.621.649,39
1.540		Transferências do FUNDEB - Impostos e Transferências de Impostos (Exerc.Corrente)	18.621.649,39	18.621.649,39
250		EDUCAÇÃO-FUNDEB	18.621.649,39	18.621.649,39
250.004		FUNDEB 70%	13.035.154,57	13.035.154,57
250.005		FUNDEB 30%	5.586.494,82	5.586.494,82
25		Complementação da União	5.095.504,58	5.095.504,58
15410000		Transferências do FUNDEB - Complementação da União - VAAF - FUNDEB 30%	734.549,73	734.549,73
1.541		Transferências do FUNDEB - Complementação da União - VAAF (Exerc.Corrente)	734.549,73	734.549,73
250		EDUCAÇÃO-FUNDEB	734.549,73	734.549,73
250.002		COMPLEMENTO DO FUNDEB VAAF 30%	734.549,73	734.549,73
15411070		Transferências do FUNDEB - Complementação da União - VAAF - FUNDEB 70%	1.713.949,37	1.713.949,37
1.541		Transferências do FUNDEB - Complementação da União - VAAF (Exerc.Corrente)	1.713.949,37	1.713.949,37
250		EDUCAÇÃO-FUNDEB	1.713.949,37	1.713.949,37
250.001		COMPLEMENTO DO FUNDEB VAAF 70%	1.713.949,37	1.713.949,37
15420000		Transferências do FUNDEB - Complementação da União - VAAT - FUNDEB 30%	794.101,64	794.101,64
1.542		Transferências do FUNDEB - Complementação da União - VAAT (Exerc.Corrente)	794.101,64	794.101,64
250		EDUCAÇÃO-FUNDEB	794.101,64	794.101,64
250.007		COMPLEMENTO DO FUNDEB VAAT 30%	794.101,64	794.101,64
15421070		Transferências do FUNDEB - Complementação da União - VAAT - FUNDEB 70%	1.852.903,84	1.852.903,84
1.542		Transferências do FUNDEB - Complementação da União - VAAT (Exerc.Corrente)	1.852.903,84	1.852.903,84
250		EDUCAÇÃO-FUNDEB	1.852.903,84	1.852.903,84
250.006		COMPLEMENTO DO FUNDEB VAAT 70%	1.852.903,84	1.852.903,84
27		Recurso do PNAE	361.000,00	361.000,00
15520000		Transferências de Recursos do FNDE Referentes ao Programa Nacional de Alim	361.000,00	361.000,00
1.552		Transferências de Recursos do FNDE referentes ao Programa Nacional de Alimenta	361.000,00	361.000,00
200		EDUCAÇÃO	361.000,00	361.000,00
200.002		P.N.A.E.	361.000,00	361.000,00
28		Recurso do PNATE	60.000,00	60.000,00
15530000		Transferências de Recursos do FNDE Referentes ao Programa Nacional de Apoi	60.000,00	60.000,00
1.553		Transferências de Recursos do FNDE Referentes ao Programa Nacional de Apoio a	60.000,00	60.000,00
200		EDUCAÇÃO	60.000,00	60.000,00
200.004		PNATE	60.000,00	60.000,00
29		Participação do Estado - Transporte Escolar	12.000,00	12.000,00
15990000		Outros Recursos Vinculados à Educação (Recursos do Exercício Corrente)	12.000,00	12.000,00
1.599		Outros Recursos Vinculados à Educação (Exerc.Corrente)	12.000,00	12.000,00
200		EDUCAÇÃO	12.000,00	12.000,00
200.006		P.E.T.E.	12.000,00	12.000,00
30		Recurso do Brasil Carinhoso	10.000,00	10.000,00
15690000		Outras Transferências de Recursos do FNDE (Recursos do Exercício Corrente)	10.000,00	10.000,00
1.569		Outras Transferências de Recursos do FNDE (Exerc.Corrente)	10.000,00	10.000,00
200		EDUCAÇÃO	10.000,00	10.000,00
200.007		Brasil Carinhoso	10.000,00	10.000,00
31		Recurso do Caminho da Escola	10.000,00	10.000,00
15690000		Outras Transferências de Recursos do FNDE (Recursos do Exercício Corrente)	10.000,00	10.000,00
1.569		Outras Transferências de Recursos do FNDE (Exerc.Corrente)	10.000,00	10.000,00





**RECEITA/DESPESA POR FONTE DE RECURSO**

Fonte	Vínculo	Descrição	PREVISÃO	
			RECEITA	DESPESA
00	FRG.FRC.DET.STN. VG.VC.	Recursos Primários de Livre Aplicação	24.180.153,97	24.180.153,97
31		Recurso do Caminho da Escola	10.000,00	10.000,00
	15690000	Outras Transferências de Recursos do FNDE (Recursos do Exercício Corrente)	10.000,00	10.000,00
	1.569	Outras Transferências de Recursos do FNDE (Exerc.Corrente)	10.000,00	10.000,00
	200	EDUCAÇÃO	10.000,00	10.000,00
	200.008	CAMINHO DA ESCOLA	10.000,00	10.000,00
32		Recursos do PAR	10.000,00	10.000,00
	15690000	Outras Transferências de Recursos do FNDE (Recursos do Exercício Corrente)	10.000,00	10.000,00
	1.569	Outras Transferências de Recursos do FNDE (Exerc.Corrente)	10.000,00	10.000,00
	200	EDUCAÇÃO	10.000,00	10.000,00
	200.009	PLANO DE AÇÃO ARTICULADA	10.000,00	10.000,00
11		Contribuição de Intervenção no Domínio Econômico - Combustíveis - CIDE	14.000,00	14.000,00
91		Contribuição de Intervenção no Domínio Econômico - CIDE	14.000,00	14.000,00
	17500000	Recursos da Contribuição de Intervenção no Domínio Econômico - CIDE (Recursos do Exercício Corrente)	14.000,00	14.000,00
	1.750	Recursos da Contribuição de Intervenção no Domínio Econômico - CIDE (Exerc.Corrente)	14.000,00	14.000,00
	110	GERAL	14.000,00	14.000,00
	110.005	CONTRIBUIÇÃO DE INT. DOM. ECÔNOMICO-CIDE	14.000,00	14.000,00
13		Contribuição do Salário Educação	641.000,00	641.000,00
26		Recurso do QSE	641.000,00	641.000,00
	15500000	Transferência do Salário-Educação (Recursos do Exercício Corrente)	641.000,00	641.000,00
	1.550	Transferência do Salário-Educação (Exerc.Corrente)	641.000,00	641.000,00
	200	EDUCAÇÃO	641.000,00	641.000,00
	200.001	COTA QSE	641.000,00	641.000,00
22		Recursos Destinados ao Enfrentamento da Covid-19	2.000,00	2.000,00
101		COVID-19	2.000,00	2.000,00
	16020000	Transferências Fundo a Fundo de Recursos do SUS provenientes do Governo Federal	2.000,00	2.000,00
	1.602	Transf.Fundo a Fundo Recursos SUS provenientes Governo Federal-Bloco Manut.Ações	2.000,00	2.000,00
	300	SAÚDE	2.000,00	2.000,00
	300.101	COVID-19	2.000,00	2.000,00
50		Recursos Próprios Primários de Livre Aplicação	28.125.293,57	28.125.293,57
01		Recurso Proprio	23.829.759,35	23.826.403,32
	15010000	Outros Recursos não Vinculados (Recursos do Exercício Corrente)	23.829.759,35	23.826.403,32
	1.501	Outros Recursos não Vinculados (Exerc.Corrente)	23.829.759,35	23.826.403,32
	001	Ordinario	23.829.759,35	23.826.403,32
	001.001	Recursos Proprios do Municipio	23.829.759,35	23.826.403,32
33		Comanas	26.154,12	26.154,12
	15010000	Outros Recursos não Vinculados (Recursos do Exercício Corrente)	26.154,12	26.154,12
	1.501	Outros Recursos não Vinculados (Exerc.Corrente)	26.154,12	26.154,12
	130	CONSÓRCIOS	26.154,12	26.154,12
	130.001	COMANAS	26.154,12	26.154,12
77		Recursos Destinados a Manutenção do Ensino	4.269.380,10	4.272.736,13
	15001001	Recursos de Impostos - Identificação das despesas com manutenção e desenvolvimento	4.269.380,10	4.272.736,13
	1.500	Recursos não Vinculados de Impostos (Exerc.Corrente)	4.269.380,10	4.272.736,13
	001	Ordinario	4.269.380,10	4.272.736,13
	001.001	Recursos Proprios do Municipio	4.269.380,10	4.272.736,13
51		Recursos Livres da Seguridade Social	14.517.552,46	14.517.552,46
76		Recursos Destinados a Manutenção da Saúde	14.517.552,46	14.517.552,46



**RECEITA/DESPESA POR FONTE DE RECURSO**

Fonte	Vínculo	Descrição	PREVISÃO	
			RECEITA	DESPESA
51	Recursos Livres da Seguridade Social		14.517.552,46	14.517.552,46
76	Recursos Destinados a Manutenção da Saúde		14.517.552,46	14.517.552,46
15001002	Recursos não Vinculados de Impostos - Identificação das despesas com ações e		14.517.552,46	14.517.552,46
1.500	Recursos não Vinculados de Impostos (Exerc.Corrente)		14.517.552,46	14.517.552,46
001	Ordinario		14.517.552,46	14.517.552,46
001.001	Recursos Proprios do Municipio		14.517.552,46	14.517.552,46
53	Recursos Destinados às Atividades-Fins da Seguridade Social		18.788.000,00	18.788.000,00
02	Atenção Básica		3.792.000,00	3.792.000,00
16000000	Transferências Fundo a Fundo de Recursos do SUS provenientes do Governo F		3.602.000,00	3.602.000,00
1.600	Transf.Fundo a Fundo de Recursos do SUS provenientes do Governo Federal - Bloc		3.602.000,00	3.602.000,00
300	SAÚDE		3.602.000,00	3.602.000,00
300.001	ATENÇÃO BÁSICA		3.602.000,00	3.602.000,00
16010000	Transferências Fundo a Fundo de Recursos do SUS provenientes do Governo F		190.000,00	190.000,00
1.601	Transf.Fundo a Fundo de Recursos do SUS provenientes do Governo Federal - Bloc		190.000,00	190.000,00
300	SAÚDE		190.000,00	190.000,00
300.001	ATENÇÃO BÁSICA		190.000,00	190.000,00
04	Recursos do PACS		1.390.000,00	1.390.000,00
16000000	Transferências Fundo a Fundo de Recursos do SUS provenientes do Governo F		1.390.000,00	1.390.000,00
1.604	Transferências provenientes do Governo Federal destinadas ao vencimento dos age		1.390.000,00	1.390.000,00
300	SAÚDE		1.390.000,00	1.390.000,00
300.004	AGENTES COMUNITÁRIOS DE SAÚDE - ACS		1.390.000,00	1.390.000,00
08	MAC - Assistência Hospitalar e Ambulatorial		1.108.000,00	1.108.000,00
16000000	Transferências Fundo a Fundo de Recursos do SUS provenientes do Governo F		918.000,00	918.000,00
1.600	Transf.Fundo a Fundo de Recursos do SUS provenientes do Governo Federal - Bloc		918.000,00	918.000,00
300	SAÚDE		918.000,00	918.000,00
300.008	MAC - Atenção Hospitalar e Ambulatorial		760.000,00	760.000,00
300.009	S.A.M.U.		158.000,00	158.000,00
16010000	Transferências Fundo a Fundo de Recursos do SUS provenientes do Governo F		190.000,00	190.000,00
1.601	Transf.Fundo a Fundo de Recursos do SUS provenientes do Governo Federal - Bloc		190.000,00	190.000,00
300	SAÚDE		190.000,00	190.000,00
300.008	MAC - Atenção Hospitalar e Ambulatorial		190.000,00	190.000,00
11	Assistência Farmacêutica		204.000,00	204.000,00
16000000	Transferências Fundo a Fundo de Recursos do SUS provenientes do Governo F		204.000,00	204.000,00
1.600	Transf.Fundo a Fundo de Recursos do SUS provenientes do Governo Federal - Bloc		204.000,00	204.000,00
300	SAÚDE		204.000,00	204.000,00
300.012	ASSISTÊNCIA FARMACÊUTICA		204.000,00	204.000,00
120	INCREMENTO TEMPORÁRIO AO CUSTEIO DA ATENÇÃO BÁSICA		10.000,00	10.000,00
16000000	Transferências Fundo a Fundo de Recursos do SUS provenientes do Governo F		10.000,00	10.000,00
1.600	Transf.Fundo a Fundo de Recursos do SUS provenientes do Governo Federal - Bloc		10.000,00	10.000,00
300	SAÚDE		10.000,00	10.000,00
300.119	INCREMENTO TEMPORÁRIO ATENÇÃO BÁSICA		10.000,00	10.000,00
13	Vigilância em Saúde		441.000,00	441.000,00
16000000	Transferências Fundo a Fundo de Recursos do SUS provenientes do Governo F		441.000,00	441.000,00
1.600	Transf.Fundo a Fundo de Recursos do SUS provenientes do Governo Federal - Bloc		21.000,00	21.000,00
300	SAÚDE		21.000,00	21.000,00
300.013	Vigilância Sanitária		21.000,00	21.000,00
1.604	Transferências provenientes do Governo Federal destinadas ao vencimento dos age		420.000,00	420.000,00



Fonte	Vínculo	Descrição	PREVISÃO	
			RECEITA	DESPESA
53	FRG.FRC.DET.STN. VG.VC.	Recursos Destinados às Atividades-Fins da Seguridade Social	18.788.000,00	18.788.000,00
13		Vigilância em Saúde	441.000,00	441.000,00
	16000000	Transferências Fundo a Fundo de Recursos do SUS provenientes do Governo Federal	441.000,00	441.000,00
	1.604	Transferências provenientes do Governo Federal destinadas ao vencimento dos agentes	420.000,00	420.000,00
	300	SAÚDE	420.000,00	420.000,00
	300.014	VIGILÂNCIA EM SAUDE	420.000,00	420.000,00
133		Programa Cozinha Comunitária	130.000,00	130.000,00
	16600000	Transferência de Recursos do Fundo Nacional de Assistência Social - FNAS (Recurso)	90.000,00	90.000,00
	1.660	Transferência de Recursos do Fundo Nacional de Assistência Social - FNAS (Exercício)	90.000,00	90.000,00
	500	ASSISTÊNCIA SOCIAL	90.000,00	90.000,00
	500.109	COZINHA COMUNITÁRIA	90.000,00	90.000,00
	16610000	Transferência de Recursos dos Fundos Estaduais de Assistência Social (Recursos)	40.000,00	40.000,00
	1.661	Transferência de Recursos dos Fundos Estaduais de Assistência Social (Exercício Corrente)	40.000,00	40.000,00
	500	ASSISTÊNCIA SOCIAL	40.000,00	40.000,00
	500.109	COZINHA COMUNITÁRIA	40.000,00	40.000,00
15		Outros Recursos do SUS	40.000,00	40.000,00
	16590000	Outros Recursos Vinculados à Saúde (Recursos do Exercício Corrente)	40.000,00	40.000,00
	1.659	Outros Recursos Vinculados à Saúde (Exercício Corrente)	40.000,00	40.000,00
	300	SAÚDE	40.000,00	40.000,00
	300.097	Outros Programas do Estado	40.000,00	40.000,00
16		Recursos do CRAS	55.000,00	55.000,00
	16600000	Transferência de Recursos do Fundo Nacional de Assistência Social - FNAS (Recurso)	55.000,00	55.000,00
	1.660	Transferência de Recursos do Fundo Nacional de Assistência Social - FNAS (Exercício)	55.000,00	55.000,00
	500	ASSISTÊNCIA SOCIAL	55.000,00	55.000,00
	500.003	PISO BÁSICO FIXO - CRAS	55.000,00	55.000,00
17		Recurso do CREAS	51.000,00	51.000,00
	16600000	Transferência de Recursos do Fundo Nacional de Assistência Social - FNAS (Recurso)	51.000,00	51.000,00
	1.660	Transferência de Recursos do Fundo Nacional de Assistência Social - FNAS (Exercício)	51.000,00	51.000,00
	500	ASSISTÊNCIA SOCIAL	51.000,00	51.000,00
	500.004	PAEFI	51.000,00	51.000,00
18		Recurso do SCFV	130.000,00	130.000,00
	16600000	Transferência de Recursos do Fundo Nacional de Assistência Social - FNAS (Recurso)	130.000,00	130.000,00
	1.660	Transferência de Recursos do Fundo Nacional de Assistência Social - FNAS (Exercício)	130.000,00	130.000,00
	500	ASSISTÊNCIA SOCIAL	130.000,00	130.000,00
	500.001	S.C.F.V.	130.000,00	130.000,00
19		Recurso do PAB - Programa Auxílio Brasil	140.000,00	140.000,00
	16600000	Transferência de Recursos do Fundo Nacional de Assistência Social - FNAS (Recurso)	140.000,00	140.000,00
	1.660	Transferência de Recursos do Fundo Nacional de Assistência Social - FNAS (Exercício)	140.000,00	140.000,00
	500	ASSISTÊNCIA SOCIAL	140.000,00	140.000,00
	500.006	PAB - PROGRAMA AUXILIO BRASIL	140.000,00	140.000,00
20		Recurso do IGD Suas	20.000,00	20.000,00
	16600000	Transferência de Recursos do Fundo Nacional de Assistência Social - FNAS (Recurso)	20.000,00	20.000,00
	1.660	Transferência de Recursos do Fundo Nacional de Assistência Social - FNAS (Exercício)	20.000,00	20.000,00
	500	ASSISTÊNCIA SOCIAL	20.000,00	20.000,00
	500.007	IGD / SUAS	20.000,00	20.000,00
22		Recurso BPC na Escola	5.000,00	5.000,00
	16600000	Transferência de Recursos do Fundo Nacional de Assistência Social - FNAS (Recurso)	5.000,00	5.000,00



**RECEITA/DESPESA POR FONTE DE RECURSO**

Fonte	Vínculo	Descrição	PREVISÃO	
			RECEITA	DESPESA
53	Recursos Destinados às Atividades-Fins da Seguridade Social		18.788.000,00	18.788.000,00
22	Recurso BPC na Escola		5.000,00	5.000,00
	16600000	Transferência de Recursos do Fundo Nacional de Assistência Social - FNAS (Re	5.000,00	5.000,00
	1.660	Transferência de Recursos do Fundo Nacional de Assistência Social - FNAS (Exerc.	5.000,00	5.000,00
	500	ASSISTÊNCIA SOCIAL	5.000,00	5.000,00
	500.005	BPC NA ESCOLA	5.000,00	5.000,00
34	Recursos do RPPS		11.054.000,00	11.054.000,00
	18000000	Recursos vinculados ao RPPS - Fundo em Capitalização (Plano Previdenciário) (	11.054.000,00	11.054.000,00
	1.800	Recursos Vinculados ao RPPS - Fundo em Capitalização (Plano Previdenciário) (Ex	11.054.000,00	11.054.000,00
	600	REGIME PRÓPRIO DE PREVIDÊNCIA SOCIAL	11.054.000,00	11.054.000,00
	600.001	FUNPRECON	11.054.000,00	11.054.000,00
35	Participação do Estado - FDS		15.000,00	15.000,00
	16610000	Transferência de Recursos dos Fundos Estaduais de Assistência Social (Recurs	15.000,00	15.000,00
	1.669	Outros Recursos Vinculados à Assistência Social (Exerc.Corrente)	15.000,00	15.000,00
	500	ASSISTÊNCIA SOCIAL	15.000,00	15.000,00
	500.011	Participação do FDS	15.000,00	15.000,00
36	Recurso do PAIF		30.000,00	30.000,00
	16610000	Transferência de Recursos dos Fundos Estaduais de Assistência Social (Recurs	30.000,00	30.000,00
	1.669	Outros Recursos Vinculados à Assistência Social (Exerc.Corrente)	30.000,00	30.000,00
	500	ASSISTÊNCIA SOCIAL	30.000,00	30.000,00
	500.002	PAIF / FAF	30.000,00	30.000,00
39	Recursos Criança Feliz		173.000,00	173.000,00
	16600000	Transferência de Recursos do Fundo Nacional de Assistência Social - FNAS (Re	173.000,00	173.000,00
	1.660	Transferência de Recursos do Fundo Nacional de Assistência Social - FNAS (Exerc.	173.000,00	173.000,00
	500	ASSISTÊNCIA SOCIAL	173.000,00	173.000,00
	500.013	CRIANÇA FELIZ	173.000,00	173.000,00
66	Recursos Financeiros de Aplicação Vinculada		130.000,00	130.000,00
02	Atenção Básica		21.000,00	21.000,00
	16000000	Transferências Fundo a Fundo de Recursos do SUS provenientes do Governo F	21.000,00	21.000,00
	1.600	Transf.Fundo a Fundo de Recursos do SUS provenientes do Governo Federal - Bloc	21.000,00	21.000,00
	300	SAÚDE	21.000,00	21.000,00
	300.001	ATENÇÃO BÁSICA	21.000,00	21.000,00
08	MAC - Assistência Hospitalar e Ambulatorial		10.000,00	10.000,00
	16000000	Transferências Fundo a Fundo de Recursos do SUS provenientes do Governo F	10.000,00	10.000,00
	1.600	Transf.Fundo a Fundo de Recursos do SUS provenientes do Governo Federal - Bloc	10.000,00	10.000,00
	300	SAÚDE	10.000,00	10.000,00
	300.008	MAC - Atenção Hospitalar e Ambulatorial	10.000,00	10.000,00
11	Assistência Farmacêutica		10.000,00	10.000,00
	16000000	Transferências Fundo a Fundo de Recursos do SUS provenientes do Governo F	10.000,00	10.000,00
	1.600	Transf.Fundo a Fundo de Recursos do SUS provenientes do Governo Federal - Bloc	10.000,00	10.000,00
	300	SAÚDE	10.000,00	10.000,00
	300.012	ASSISTÊNCIA FARMACÊUTICA	10.000,00	10.000,00
13	Vigilância em Saúde		10.000,00	10.000,00
	16000000	Transferências Fundo a Fundo de Recursos do SUS provenientes do Governo F	10.000,00	10.000,00
	1.600	Transf.Fundo a Fundo de Recursos do SUS provenientes do Governo Federal - Bloc	10.000,00	10.000,00
	300	SAÚDE	10.000,00	10.000,00
	300.014	VIGILÂNCIA EM SAUDE	10.000,00	10.000,00



**RECEITA/DESPESA POR FONTE DE RECURSO**

Fonte	Vínculo	Descrição	PREVISÃO	
			RECEITA	DESPESA
66	FRG.FRC.DET.STN. VG.VC.	Recursos Financeiros de Aplicação Vinculada	130.000,00	130.000,00
15		Outros Recursos do SUS	1.000,00	1.000,00
	16590000	Outros Recursos Vinculados à Saúde (Recursos do Exercício Corrente)	1.000,00	1.000,00
	1.659	Outros Recursos Vinculados à Saúde (Exerc. Corrente)	1.000,00	1.000,00
	300	SAÚDE	1.000,00	1.000,00
	300.096	Outros Programas da União	1.000,00	1.000,00
16		Recursos do CRAS	1.000,00	1.000,00
	16600000	Transferência de Recursos do Fundo Nacional de Assistência Social - FNAS (Re	1.000,00	1.000,00
	1.660	Transferência de Recursos do Fundo Nacional de Assistência Social - FNAS (Exerc.	1.000,00	1.000,00
	500	ASSISTÊNCIA SOCIAL	1.000,00	1.000,00
	500.003	PISO BÁSICO FIXO - CRAS	1.000,00	1.000,00
17		Recurso do CREAS	1.000,00	1.000,00
	16600000	Transferência de Recursos do Fundo Nacional de Assistência Social - FNAS (Re	1.000,00	1.000,00
	1.660	Transferência de Recursos do Fundo Nacional de Assistência Social - FNAS (Exerc.	1.000,00	1.000,00
	500	ASSISTÊNCIA SOCIAL	1.000,00	1.000,00
	500.004	PAEFI	1.000,00	1.000,00
18		Recurso do SCFV	1.000,00	1.000,00
	16600000	Transferência de Recursos do Fundo Nacional de Assistência Social - FNAS (Re	1.000,00	1.000,00
	1.660	Transferência de Recursos do Fundo Nacional de Assistência Social - FNAS (Exerc.	1.000,00	1.000,00
	500	ASSISTÊNCIA SOCIAL	1.000,00	1.000,00
	500.001	S.C.F.V.	1.000,00	1.000,00
19		Recurso do PAB - Programa Auxílio Brasil	1.000,00	1.000,00
	16600000	Transferência de Recursos do Fundo Nacional de Assistência Social - FNAS (Re	1.000,00	1.000,00
	1.660	Transferência de Recursos do Fundo Nacional de Assistência Social - FNAS (Exerc.	1.000,00	1.000,00
	500	ASSISTÊNCIA SOCIAL	1.000,00	1.000,00
	500.006	PAB - PROGRAMA AUXILIO BRASIL	1.000,00	1.000,00
20		Recurso do IGD Suas	1.000,00	1.000,00
	16600000	Transferência de Recursos do Fundo Nacional de Assistência Social - FNAS (Re	1.000,00	1.000,00
	1.660	Transferência de Recursos do Fundo Nacional de Assistência Social - FNAS (Exerc.	1.000,00	1.000,00
	500	ASSISTÊNCIA SOCIAL	1.000,00	1.000,00
	500.007	IGD / SUAS	1.000,00	1.000,00
21		Recurso de Convênio	1.000,00	1.000,00
	16310000	Transferências do Governo Federal referentes a Convênios e Instrumentos Cong	1.000,00	1.000,00
	1.631	Transferências do Governo Federal referentes a Convênios e Instrumentos Congêne	1.000,00	1.000,00
	300	SAÚDE	1.000,00	1.000,00
	300.098	Convênio com Saúde	1.000,00	1.000,00
22		Recurso BPC na Escola	1.000,00	1.000,00
	16600000	Transferência de Recursos do Fundo Nacional de Assistência Social - FNAS (Re	1.000,00	1.000,00
	1.660	Transferência de Recursos do Fundo Nacional de Assistência Social - FNAS (Exerc.	1.000,00	1.000,00
	500	ASSISTÊNCIA SOCIAL	1.000,00	1.000,00
	500.005	BPC NA ESCOLA	1.000,00	1.000,00
27		Recurso do PNAE	10.000,00	10.000,00
	15520000	Transferências de Recursos do FNDE Referentes ao Programa Nacional de Alim	10.000,00	10.000,00
	1.552	Transferências de Recursos do FNDE referentes ao Programa Nacional de Alimenta	10.000,00	10.000,00
	200	EDUCAÇÃO	10.000,00	10.000,00
	200.002	P.N.A.E.	10.000,00	10.000,00
28		Recurso do PNATE	5.000,00	5.000,00



**RECEITA/DESPESA POR FONTE DE RECURSO**

Fonte	Vínculo	Descrição	PREVISÃO	
			RECEITA	DESPESA
66	FRG.FRC.DET.STN. VG.VC.	Recursos Financeiros de Aplicação Vinculada	130.000,00	130.000,00
28		Recurso do PNATE	5.000,00	5.000,00
	15530000	Transferências de Recursos do FNDE Referentes ao Programa Nacional de Apoio	5.000,00	5.000,00
	1.553	Transferências de Recursos do FNDE Referentes ao Programa Nacional de Apoio a	5.000,00	5.000,00
	200	EDUCAÇÃO	5.000,00	5.000,00
	200.004	PNATE	5.000,00	5.000,00
29		Participação do Estado - Transporte Escolar	1.000,00	1.000,00
	15990000	Outros Recursos Vinculados à Educação (Recursos do Exercício Corrente)	1.000,00	1.000,00
	1.599	Outros Recursos Vinculados à Educação (Exerc.Corrente)	1.000,00	1.000,00
	200	EDUCAÇÃO	1.000,00	1.000,00
	200.006	P.E.T.E.	1.000,00	1.000,00
30		Recurso do Brasil Carinhoso	1.000,00	1.000,00
	15690000	Outras Transferências de Recursos do FNDE (Recursos do Exercício Corrente)	1.000,00	1.000,00
	1.569	Outras Transferências de Recursos do FNDE (Exerc.Corrente)	1.000,00	1.000,00
	200	EDUCAÇÃO	1.000,00	1.000,00
	200.007	Brasil Carinhoso	1.000,00	1.000,00
31		Recurso do Caminho da Escola	1.000,00	1.000,00
	15690000	Outras Transferências de Recursos do FNDE (Recursos do Exercício Corrente)	1.000,00	1.000,00
	1.569	Outras Transferências de Recursos do FNDE (Exerc.Corrente)	1.000,00	1.000,00
	200	EDUCAÇÃO	1.000,00	1.000,00
	200.008	CAMINHO DA ESCOLA	1.000,00	1.000,00
34		Recursos do RPPS	20.000,00	20.000,00
	18000000	Recursos vinculados ao RPPS - Fundo em Capitalização (Plano Previdenciário) (	20.000,00	20.000,00
	1.800	Recursos Vinculados ao RPPS - Fundo em Capitalização (Plano Previdenciário) (Ex	20.000,00	20.000,00
	600	REGIME PRÓPRIO DE PREVIDÊNCIA SOCIAL	20.000,00	20.000,00
	600.001	FUNPRECON	20.000,00	20.000,00
35		Participação do Estado - FDS	1.000,00	1.000,00
	16610000	Transferência de Recursos dos Fundos Estaduais de Assistência Social (Recurs	1.000,00	1.000,00
	1.669	Outros Recursos Vinculados à Assistência Social (Exerc.Corrente)	1.000,00	1.000,00
	500	ASSISTÊNCIA SOCIAL	1.000,00	1.000,00
	500.011	Participação do FDS	1.000,00	1.000,00
36		Recurso do PAIF	1.000,00	1.000,00
	16610000	Transferência de Recursos dos Fundos Estaduais de Assistência Social (Recurs	1.000,00	1.000,00
	1.669	Outros Recursos Vinculados à Assistência Social (Exerc.Corrente)	1.000,00	1.000,00
	500	ASSISTÊNCIA SOCIAL	1.000,00	1.000,00
	500.002	PAIF / FAF	1.000,00	1.000,00
39		Recursos Criança Feliz	1.000,00	1.000,00
	16600000	Transferência de Recursos do Fundo Nacional de Assistência Social - FNAS (Re	1.000,00	1.000,00
	1.660	Transferência de Recursos do Fundo Nacional de Assistência Social - FNAS (Exerc.	1.000,00	1.000,00
	500	ASSISTÊNCIA SOCIAL	1.000,00	1.000,00
	500.013	CRIANÇA FELIZ	1.000,00	1.000,00
50		FUNDEB 70%	21.000,00	21.000,00
	15400000	Transferência dos Estados Referente a Royalties do Petróleo	21.000,00	21.000,00
	1.540	Transferências do FUNDEB - Impostos e Transferências de Impostos (Exerc.Corrent	21.000,00	21.000,00
	250	EDUCAÇÃO-FUNDEB	21.000,00	21.000,00
	250.004	FUNDEB 70%	21.000,00	21.000,00
51		FUNDEB 30%	9.000,00	9.000,00



Fonte	Vínculo	Descrição	PREVISÃO	
			RECEITA	DESPESA
66	FRG.FRC.DET.STN. VG.VC.	Recursos Financeiros de Aplicação Vinculada	130.000,00	130.000,00
51	FUNDEB 30%		9.000,00	9.000,00
	15400000	Transferência dos Estados Referente a Royalties do Petróleo	9.000,00	9.000,00
	1.540	Transferências do FUNDEB - Impostos e Transferências de Impostos (Exerc.Corrent	9.000,00	9.000,00
	250	EDUCAÇÃO-FUNDEB	9.000,00	9.000,00
	250.005	FUNDEB 30%	9.000,00	9.000,00
72		Outras Contribuições Econômicas	799.000,00	799.000,00
92		Contribuição para Custeio do Serviço de Iluminação Pública - COSIP	799.000,00	799.000,00
	17510000	Recursos da Contribuição para o Custeio do Serviço de Iluminação Pública - CO	799.000,00	799.000,00
	1.751	Recursos da Contribuição para o Custeio do Serviço de Iluminação Pública - COSIP	799.000,00	799.000,00
	110	GERAL	799.000,00	799.000,00
	110.006	CONTRIBUIÇÃO P/CUSTEIO ILUM. PUB.- COSIP	799.000,00	799.000,00
81		Recursos de Convênios	521.000,00	521.000,00
21		Recurso de Convênio	471.000,00	471.000,00
	15700000	Transferências do Governo Federal referentes a Convênios ou de Contratos de F	91.000,00	91.000,00
	1.570	Transferências do Governo Federal referentes a Convênios e Instrumentos Congêne	91.000,00	91.000,00
	200	EDUCAÇÃO	91.000,00	91.000,00
	200.099	Convênio da Educação	91.000,00	91.000,00
	15710000	Transferências do Estado referentes a Convênios ou de Contratos de Repasse v	10.000,00	10.000,00
	1.571	Transferências do Estado referentes a Convênios e Instrumentos Congêneres vincul	10.000,00	10.000,00
	200	EDUCAÇÃO	10.000,00	10.000,00
	200.099	Convênio da Educação	10.000,00	10.000,00
	16310000	Transferências do Governo Federal referentes a Convênios e Instrumentos Cong	100.000,00	100.000,00
	1.631	Transferências do Governo Federal referentes a Convênios e Instrumentos Congêne	100.000,00	100.000,00
	300	SAÚDE	100.000,00	100.000,00
	300.098	Convênio com Saúde	100.000,00	100.000,00
	16650000	Transferências de Convênios - Assistência Social (Recursos do Exercício Corren	20.000,00	20.000,00
	1.665	Transferências de Convênios e Instrumentos Congêneres vinculados à Assistência S	20.000,00	20.000,00
	500	ASSISTÊNCIA SOCIAL	20.000,00	20.000,00
	500.008	Convênio FNAS	20.000,00	20.000,00
	17000000	Outras Transferências de Convênios ou Instrumentos Congêneres da União (Rec	100.000,00	100.000,00
	1.700	Outras Transferências de Convênios ou Instrumentos Congêneres da União (Exerc.(	100.000,00	100.000,00
	110	GERAL	100.000,00	100.000,00
	110.001	Convênio Capital União	100.000,00	100.000,00
	17010000	Outras Transferências de Convênios ou Instrumentos Congêneres dos Estados (	150.000,00	150.000,00
	1.701	Outras Transferências de Convênios ou Instrumentos Congêneres dos Estados (Exe	150.000,00	150.000,00
	110	GERAL	150.000,00	150.000,00
	110.002	Convênio Capital Estado	150.000,00	150.000,00
66		Emenda Parlamentar - PM	50.000,00	50.000,00
	17490000	Outras vinculações de transferências (Recursos do Exercício Corrente)	50.000,00	50.000,00
	1.749	Outras vinculações de transferências (Exerc.Corrente)	50.000,00	50.000,00
	110	GERAL	50.000,00	50.000,00
	110.007	Emenda Parlamentar - PM	50.000,00	50.000,00
88		Recursos Financeiros de Livre Aplicação	22.000,00	22.000,00
01		Recurso Proprio	2.000,00	2.000,00
	15010000	Outros Recursos não Vinculados (Recursos do Exercício Corrente)	2.000,00	2.000,00
	1.501	Outros Recursos não Vinculados (Exerc.Corrente)	2.000,00	2.000,00



**RECEITA/DESPESA POR FONTE DE RECURSO**

Fonte	Vínculo	Descrição	PREVISÃO	
			RECEITA	DESPESA
88	FRG.FRC.DET.STN. VG.VC.	Recursos Financeiros de Livre Aplicação	22.000,00	22.000,00
01		Recurso Proprio	2.000,00	2.000,00
15010000		Outros Recursos não Vinculados (Recursos do Exercício Corrente)	2.000,00	2.000,00
1.501		Outros Recursos não Vinculados (Exerc. Corrente)	2.000,00	2.000,00
001		Ordinario	2.000,00	2.000,00
001.001		Recursos Proprios do Municipio	2.000,00	2.000,00
76		Recursos Destinados a Manutenção da Saúde	20.000,00	20.000,00
15001002		Recursos não Vinculados de Impostos - Identificação das despesas com ações e	20.000,00	20.000,00
1.500		Recursos não Vinculados de Impostos (Exerc. Corrente)	20.000,00	20.000,00
001		Ordinario	20.000,00	20.000,00
001.001		Recursos Proprios do Municipio	20.000,00	20.000,00
93		Produto da Aplicação dos Recursos à Conta Salário-Educação	10.000,00	10.000,00
26		Recurso do QSE	10.000,00	10.000,00
15500000		Transferência do Salário-Educação (Recursos do Exercício Corrente)	10.000,00	10.000,00
1.550		Transferência do Salário-Educação (Exerc. Corrente)	10.000,00	10.000,00
200		EDUCAÇÃO	10.000,00	10.000,00
200.001		COTA QSE	10.000,00	10.000,00
<b>TOTAL</b>			<b>87.750.000,00</b>	<b>87.750.000,00</b>

LEGENDA

FRI: Fonte de Recurso Iduso  
FRG: Fonte de Recurso Grupo  
FRC: Fonte de Recurso Código  
DET: Fonte de Recurso Detalhamento  
STN: Fonte de Recurso STN  
VG: Vínculo Grupo  
VC: Vínculo Código





## PREFEITURA MUNICIPAL DE CONDADO

PRAÇA 11 DE NOVEMBRO, 88 - CNPJ:10150068/0001-00

Orçamento Programa - Exercício de 2023

### DEMONSTRATIVO DA RECEITA E DESPESA SEGUNDO AS CATEGORIAS ECONOMICAS

(Inc.II, §1º, Art.2º)

Anexo 01

Page 1

RECEITA	R\$	R\$
RECEITAS CORRENTES		
IMPOSTOS, TAXAS E CONTRIBUIÇÕES DE MELHORIA	4.009.000,00	
CONTRIBUIÇÕES	4.963.000,00	
RECEITA PATRIMONIAL	247.000,00	
TRANSFERÊNCIAS CORRENTES	79.315.188,87	
OUTRAS RECEITAS CORRENTES	219.625,80	
CONTRIBUIÇÕES (INTRA)	6.880.000,00	
(R) DEDUÇÕES DO FUNDEB	-8.683.814,67	
<b>SUB TOTAL</b>		<b>86.950.000,00</b>
<b>TOTAL</b>		<b>86.950.000,00</b>
<b>SUPERAVIT DO ORCAMENTO CORRENTE</b>		<b>5.165.606,99</b>
RECEITAS DE CAPITAL		
TRANSFERÊNCIAS DE CAPITAL	800.000,00	
<b>SUB TOTAL</b>		<b>800.000,00</b>
<b>TOTAL</b>		<b>5.965.606,99</b>

#### RESUMO

RECEITAS CORRENTES	88.753.814,67
RECEITAS CORRENTES (INTRA)	6.880.000,00
DEDUÇÕES DA RECEITA CORRENTE	-8.683.814,67
RECEITAS DE CAPITAL	800.000,00
<b>TOTAL DE RECEITAS</b>	<b>87.750.000,00</b>
<b>TOTAL</b>	<b>87.750.000,00</b>

DESPESA	R\$	R\$
DESPESAS CORRENTES		
PESSOAL E ENCARGOS SOCIAIS	46.360.544,94	
JUROS E ENCARGOS DA DÍVIDA	20.000,00	
OUTRAS DESPESAS CORRENTES	35.403.848,07	
<b>SUB TOTAL</b>		<b>81.784.393,01</b>
<b>SUPERAVIT DO ORCAMENTO CORRENTE</b>		<b>5.165.606,99</b>
<b>TOTAL</b>		<b>86.950.000,00</b>
DESPESAS DE CAPITAL		
INVESTIMENTOS	4.101.606,99	
AMORTIZAÇÃO DA DÍVIDA	995.000,00	
<b>SUB TOTAL</b>		<b>5.096.606,99</b>
<b>RESERVA DE CONTINGENCIA</b>		<b>869.000,00</b>
<b>TOTAL</b>		<b>5.965.606,99</b>

#### RESUMO

DESPESAS CORRENTES	81.784.393,01
DESPESAS DE CAPITAL	5.096.606,99
RESERVA DE CONTINGÊNCIA	869.000,00
<b>TOTAL DE DESPESA</b>	<b>87.750.000,00</b>
<b>TOTAL</b>	<b>87.750.000,00</b>



## **PREFEITURA MUNICIPAL DE CONDADO**

PRAÇA 11 DE NOVENBRO, 88 - CNPJ:10150068/0001-00

Orçamento Programa - Exercício de 2023

### **DEMONSTRATIVO DA RECEITA E DESPESA SEGUNDO AS CATEGORIAS ECONOMICAS**

(Inc.II, §1º, Art.2º)

Anexo 01

Page 2

---



**PREFEITURA MUNICIPAL DE CONDADO**

PRAÇA 11 DE NOVEMBRO, 88 - CNPJ:10150068/0001-00

Anexo 02

Page 1

Orçamento Programa - Exercício de 2023

**RECEITAS SEGUNDO AS CATEGORIAS ECONOMICAS**

Código	Especificação	F.R.-C.A.	Desdobramento	SubCategoria Fonte	Categoria Econômica
1000.00.0.0	RECEITAS CORRENTES				88.753.814,67
1100.00.0.0	IMPOSTOS, TAXAS E CONTRIBUIÇÕES DE MELHORIA			4.009.000,00	
1110.00.0.0	IMPOSTOS			3.481.000,00	
1112.00.0.0	IMPOSTOS SOBRE O PATRIMÔNIO		1.035.000,00		
1112.50.0.0	IMPOSTO SOBRE A PROPRIEDADE PREDIAL E TERRITORIAL URBANA		785.000,00		
1112.50.0.1	IMPOSTO SOBRE A PROPRIEDADE PREDIAL E TERRITORIAL URBANA - P	1.50.01.001.001	110.262,00		
1112.50.0.1	IMPOSTO SOBRE A PROPRIEDADE PREDIAL E TERRITORIAL URBANA - P	1.50.77.001.001	65.713,50		
1112.50.0.1	IMPOSTO SOBRE A PROPRIEDADE PREDIAL E TERRITORIAL URBANA - P	1.51.76.001.001	79.024,50		
1112.50.0.2	IMPOSTO SOBRE A PROPRIEDADE PREDIAL E TERRITORIAL URBANA - M	1.50.01.001.001	4.324,00		
1112.50.0.2	IMPOSTO SOBRE A PROPRIEDADE PREDIAL E TERRITORIAL URBANA - M	1.50.77.001.001	2.577,00		
1112.50.0.2	IMPOSTO SOBRE A PROPRIEDADE PREDIAL E TERRITORIAL URBANA - M	1.51.76.001.001	3.099,00		
1112.50.0.3	IMPOSTO SOBRE A PROPRIEDADE PREDIAL E TERRITORIAL URBANA - D	1.50.01.001.001	216.200,00		
1112.50.0.3	IMPOSTO SOBRE A PROPRIEDADE PREDIAL E TERRITORIAL URBANA - D	1.50.77.001.001	128.850,00		
1112.50.0.3	IMPOSTO SOBRE A PROPRIEDADE PREDIAL E TERRITORIAL URBANA - D	1.51.76.001.001	154.950,00		
1112.50.0.4	IMPOSTO SOBRE A PROPRIEDADE PREDIAL E TERRITORIAL URBANA - D	1.50.01.001.001	8.648,00		
1112.50.0.4	IMPOSTO SOBRE A PROPRIEDADE PREDIAL E TERRITORIAL URBANA - D	1.50.77.001.001	5.154,00		
1112.50.0.4	IMPOSTO SOBRE A PROPRIEDADE PREDIAL E TERRITORIAL URBANA - D	1.51.76.001.001	6.198,00		
1112.53.0.0	IMPOSTOS SOBRE TRANSMISSÃO "INTER VIVOS" DE BENS IMÓVEIS E D		250.000,00		
1112.53.0.1	IMPOSTOS SOBRE TRANSMISSÃO "INTER VIVOS" DE BENS IMÓVEIS E D	1.50.01.001.001	108.100,00		
1112.53.0.1	IMPOSTOS SOBRE TRANSMISSÃO "INTER VIVOS" DE BENS IMÓVEIS E D	1.50.77.001.001	64.425,00		
1112.53.0.1	IMPOSTOS SOBRE TRANSMISSÃO "INTER VIVOS" DE BENS IMÓVEIS E D	1.51.76.001.001	77.475,00		
1113.00.0.0	IMPOSTOS SOBRE A RENDA E PROVENTOS DE QUALQUER NATUREZA		2.087.000,00		
1113.03.0.0	IMPOSTO SOBRE A RENDA - RETIDO NA FONTE		2.087.000,00		
1113.03.1.0	IMPOSTO SOBRE A RENDA - RETIDO NA FONTE - TRABALHO		2.087.000,00		
1113.03.1.1	IMPOSTO SOBRE A RENDA - RETIDO NA FONTE - TRABALHO - PRINCIP	1.50.01.001.001	902.418,80		
1113.03.1.1	IMPOSTO SOBRE A RENDA - RETIDO NA FONTE - TRABALHO - PRINCIP	1.50.77.001.001	537.819,90		
1113.03.1.1	IMPOSTO SOBRE A RENDA - RETIDO NA FONTE - TRABALHO - PRINCIP	1.51.76.001.001	646.761,30		
1114.00.0.0	IMPOSTOS SOBRE A PRODUÇÃO E CIRCULAÇÃO DE MERCADORIAS E SERV		359.000,00		
1114.51.0.0	IMPOSTOS SOBRE SERVIÇOS		359.000,00		
1114.51.1.0	IMPOSTO SOBRE SERVIÇOS DE QUALQUER NATUREZA - ISSQN		359.000,00		
1114.51.1.1	IMPOSTO SOBRE SERVIÇOS DE QUALQUER NATUREZA - ISSQN - PRINCI	1.50.01.001.001	152.637,20		
1114.51.1.1	IMPOSTO SOBRE SERVIÇOS DE QUALQUER NATUREZA - ISSQN - PRINCI	1.50.77.001.001	90.968,10		
1114.51.1.1	IMPOSTO SOBRE SERVIÇOS DE QUALQUER NATUREZA - ISSQN - PRINCI	1.51.76.001.001	109.394,70		
1114.51.1.3	IMPOSTO SOBRE SERVIÇOS DE QUALQUER NATUREZA - ISSQN - DÍVIDA	1.50.01.001.001	2.594,40		
1114.51.1.3	IMPOSTO SOBRE SERVIÇOS DE QUALQUER NATUREZA - ISSQN - DÍVIDA	1.50.77.001.001	1.546,20		
1114.51.1.3	IMPOSTO SOBRE SERVIÇOS DE QUALQUER NATUREZA - ISSQN - DÍVIDA	1.51.76.001.001	1.859,40		
1120.00.0.0	TAXAS			518.000,00	
1121.00.0.0	TAXAS PELO EXERCÍCIO DO PODER DE POLÍCIA		308.000,00		
1121.01.0.0	TAXAS DE INSPEÇÃO, CONTROLE E FISCALIZAÇÃO		272.000,00		
1121.01.0.1	TAXAS DE INSPEÇÃO, CONTROLE E FISCALIZAÇÃO - PRINCIPAL	1.50.01.001.001	272.000,00		
1121.04.0.0	TAXA DE CONTROLE E FISCALIZAÇÃO AMBIENTAL		20.000,00		
1121.04.0.1	TAXA DE CONTROLE E FISCALIZAÇÃO AMBIENTAL - PRINCIPAL	1.50.01.001.001	20.000,00		
1121.50.0.0	TAXA DE FISCALIZAÇÃO DE VIGILÂNCIA SANITÁRIA		16.000,00		
1121.50.0.1	TAXA DE FISCALIZAÇÃO DE VIGILÂNCIA SANITÁRIA - PRINCIPAL	1.50.01.001.001	16.000,00		
1122.00.0.0	TAXAS PELA PRESTAÇÃO DE SERVIÇOS		210.000,00		
1122.01.0.0	TAXAS PELA PRESTAÇÃO DE SERVIÇOS EM GERAL		210.000,00		
1122.01.0.1	TAXAS PELA PRESTAÇÃO DE SERVIÇOS EM GERAL - PRINCIPAL	1.50.01.001.001	170.000,00		



**PREFEITURA MUNICIPAL DE CONDADO**

PRAÇA 11 DE NOVEMBRO, 88 - CNPJ:10150068/0001-00

Anexo 02

Page 2

Orçamento Programa - Exercício de 2023

**RECEITAS SEGUNDO AS CATEGORIAS ECONOMICAS**

Código	Especificação	F.R.-C.A.	Desdobramento	SubCategoria Fonte	Categoria Econômica
1122.01.0.2	TAXAS PELA PRESTAÇÃO DE SERVIÇOS EM GERAL - MULTAS E JUROS D	1.50.01.001.001	10.000,00		
1122.01.0.3	TAXAS PELA PRESTAÇÃO DE SERVIÇOS EM GERAL - DÍVIDA ATIVA	1.50.01.001.001	15.000,00		
1122.01.0.4	TAXAS PELA PRESTAÇÃO DE SERVIÇOS EM GERAL - DÍVIDA ATIVA - M	1.50.01.001.001	15.000,00		
1130.00.0.0	CONTRIBUIÇÃO DE MELHORIA			10.000,00	
1131.00.0.0	CONTRIBUIÇÃO DE MELHORIA		10.000,00		
1131.99.0.0	OUTRAS CONTRIBUIÇÕES DE MELHORIA		10.000,00		
1131.99.0.1	OUTRAS CONTRIBUIÇÕES DE MELHORIA - PRINCIPAL	1.50.01.001.001	10.000,00		
1200.00.0.0	CONTRIBUIÇÕES			4.963.000,00	
1210.00.0.0	CONTRIBUIÇÕES SOCIAIS			4.164.000,00	
1215.00.0.0	CONTRIBUIÇÕES PARA REGIMES PRÓPRIOS DE PREVIDÊNCIA E SISTEM		4.164.000,00		
1215.01.0.0	CONTRIBUIÇÃO DO SERVIDOR CIVIL		3.141.000,00		
1215.01.1.0	CONTRIBUIÇÃO DO SERVIDOR CIVIL ATIVO		2.741.000,00		
1215.01.1.1	CONTRIBUIÇÃO DO SERVIDOR CIVIL ATIVO - PRINCIPAL	1.53.34.600.001	2.741.000,00		
1215.01.2.0	CONTRIBUIÇÃO DO SERVIDOR CIVIL INATIVO		400.000,00		
1215.01.2.1	CONTRIBUIÇÃO DO SERVIDOR CIVIL INATIVO - PRINCIPAL	1.53.34.600.001	400.000,00		
1215.02.0.0	CONTRIBUIÇÃO PATRONAL - SERVIDOR CIVIL		1.023.000,00		
1215.02.1.0	CONTRIBUIÇÃO PATRONAL - SERVIDOR CIVIL ATIVO		1.023.000,00		
1215.02.1.1	CONTRIBUIÇÃO PATRONAL - SERVIDOR CIVIL ATIVO - PRINCIPAL	1.53.34.600.001	332.000,00		
1215.02.1.3	CONTRIBUIÇÃO PATRONAL - SERVIDOR CIVIL ATIVO - DÍVIDA ATIVA	1.53.34.600.001	691.000,00		
1240.00.0.0	CONTRIBUIÇÃO PARA O CUSTEIO DO SERVIÇO DE ILUMINAÇÃO PÚBLICA			799.000,00	
1241.00.0.0	CONTRIBUIÇÃO PARA O CUSTEIO DO SERVIÇO DE ILUMINAÇÃO PÚBLICA		799.000,00		
1241.50.0.0	CONTRIBUIÇÃO PARA O CUSTEIO DO SERVIÇO DE ILUMINAÇÃO PÚBLICA		799.000,00		
1241.50.0.1	CONTRIBUIÇÃO PARA O CUSTEIO DO SERVIÇO DE ILUMINAÇÃO PÚBLICA	1.72.92.110.006	799.000,00		
1300.00.0.0	RECEITA PATRIMONIAL			247.000,00	
1310.00.0.0	EXPLORAÇÃO DO PATRIMÔNIO IMOBILIÁRIO DO ESTADO			70.000,00	
1311.00.0.0	EXPLORAÇÃO DO PATRIMÔNIO IMOBILIÁRIO DO ESTADO		70.000,00		
1311.01.0.0	ALUGUÉIS, ARRENDAMENTOS, FOROS, LAUDÊMIOS, TARIFAS DE OCUPAÇ		70.000,00		
1311.01.1.0	ALUGUÉIS E ARRENDAMENTOS		50.000,00		
1311.01.1.1	ALUGUÉIS E ARRENDAMENTOS - PRINCIPAL	1.50.01.001.001	50.000,00		
1311.01.2.0	FOROS, LAUDÊMIOS E TARIFAS DE OCUPAÇÃO		20.000,00		
1311.01.2.1	FOROS, LAUDÊMIOS E TARIFAS DE OCUPAÇÃO - PRINCIPAL	1.50.01.001.001	20.000,00		
1320.00.0.0	VALORES MOBILIÁRIOS			177.000,00	
1321.00.0.0	JUROS E CORREÇÕES MONETÁRIAS		177.000,00		
1321.01.0.0	REMUNERAÇÃO DE DEPÓSITOS BANCÁRIOS		157.000,00		
1321.01.0.1	REMUNERAÇÃO DE DEPÓSITOS BANCÁRIOS - PRINCIPAL	1.50.01.001.001	14.000,00		
1321.01.0.1	REMUNERAÇÃO DE DEPÓSITOS BANCÁRIOS - PRINCIPAL	1.66.02.300.001	21.000,00		
1321.01.0.1	REMUNERAÇÃO DE DEPÓSITOS BANCÁRIOS - PRINCIPAL	1.66.08.300.008	10.000,00		
1321.01.0.1	REMUNERAÇÃO DE DEPÓSITOS BANCÁRIOS - PRINCIPAL	1.66.11.300.012	10.000,00		
1321.01.0.1	REMUNERAÇÃO DE DEPÓSITOS BANCÁRIOS - PRINCIPAL	1.66.13.300.014	10.000,00		
1321.01.0.1	REMUNERAÇÃO DE DEPÓSITOS BANCÁRIOS - PRINCIPAL	1.66.15.300.096	1.000,00		
1321.01.0.1	REMUNERAÇÃO DE DEPÓSITOS BANCÁRIOS - PRINCIPAL	1.66.16.500.003	1.000,00		
1321.01.0.1	REMUNERAÇÃO DE DEPÓSITOS BANCÁRIOS - PRINCIPAL	1.66.17.500.004	1.000,00		
1321.01.0.1	REMUNERAÇÃO DE DEPÓSITOS BANCÁRIOS - PRINCIPAL	1.66.18.500.001	1.000,00		
1321.01.0.1	REMUNERAÇÃO DE DEPÓSITOS BANCÁRIOS - PRINCIPAL	1.66.19.500.006	1.000,00		
1321.01.0.1	REMUNERAÇÃO DE DEPÓSITOS BANCÁRIOS - PRINCIPAL	1.66.20.500.007	1.000,00		
1321.01.0.1	REMUNERAÇÃO DE DEPÓSITOS BANCÁRIOS - PRINCIPAL	1.66.21.300.098	1.000,00		
1321.01.0.1	REMUNERAÇÃO DE DEPÓSITOS BANCÁRIOS - PRINCIPAL	1.66.22.500.005	1.000,00		
1321.01.0.1	REMUNERAÇÃO DE DEPÓSITOS BANCÁRIOS - PRINCIPAL	1.66.27.200.002	10.000,00		
1321.01.0.1	REMUNERAÇÃO DE DEPÓSITOS BANCÁRIOS - PRINCIPAL	1.66.28.200.004	5.000,00		

**PREFEITURA MUNICIPAL DE CONDADO**

PRAÇA 11 DE NOVEMBRO, 88 - CNPJ:10150068/0001-00

Anexo 02

Page 3

Orçamento Programa - Exercício de 2023

**RECEITAS SEGUNDO AS CATEGORIAS ECONOMICAS**

Código	Especificação	F.R.-C.A.	Desdobramento	SubCategoria Fonte	Categoria Econômica
1321.01.0.1	REMUNERAÇÃO DE DEPÓSITOS BANCÁRIOS - PRINCIPAL	1.66.29.200.006	1.000,00		
1321.01.0.1	REMUNERAÇÃO DE DEPÓSITOS BANCÁRIOS - PRINCIPAL	1.66.30.200.007	1.000,00		
1321.01.0.1	REMUNERAÇÃO DE DEPÓSITOS BANCÁRIOS - PRINCIPAL	1.66.31.200.008	1.000,00		
1321.01.0.1	REMUNERAÇÃO DE DEPÓSITOS BANCÁRIOS - PRINCIPAL	1.66.35.500.011	1.000,00		
1321.01.0.1	REMUNERAÇÃO DE DEPÓSITOS BANCÁRIOS - PRINCIPAL	1.66.36.500.002	1.000,00		
1321.01.0.1	REMUNERAÇÃO DE DEPÓSITOS BANCÁRIOS - PRINCIPAL	1.66.39.500.013	1.000,00		
1321.01.0.1	REMUNERAÇÃO DE DEPÓSITOS BANCÁRIOS - PRINCIPAL	1.66.50.250.004	21.000,00		
1321.01.0.1	REMUNERAÇÃO DE DEPÓSITOS BANCÁRIOS - PRINCIPAL	1.66.51.250.005	9.000,00		
1321.01.0.1	REMUNERAÇÃO DE DEPÓSITOS BANCÁRIOS - PRINCIPAL	1.81.21.200.099	1.000,00		
1321.01.0.1	REMUNERAÇÃO DE DEPÓSITOS BANCÁRIOS - PRINCIPAL	1.88.01.001.001	2.000,00		
1321.01.0.1	REMUNERAÇÃO DE DEPÓSITOS BANCÁRIOS - PRINCIPAL	1.88.76.001.001	20.000,00		
1321.01.0.1	REMUNERAÇÃO DE DEPÓSITOS BANCÁRIOS - PRINCIPAL	1.93.26.200.001	10.000,00		
1321.04.0.0	REMUNERAÇÃO DOS RECURSOS DO REGIME PRÓPRIO DE PREVIDÊNCIA SO		20.000,00		
1321.04.0.1	REMUNERAÇÃO DOS RECURSOS DO REGIME PRÓPRIO DE PREVIDÊNCIA SO	1.66.34.600.001	20.000,00		
1700.00.0.0	TRANSFERÊNCIAS CORRENTES			79.315.188,87	
1710.00.0.0	TRANSFERÊNCIAS DA UNIÃO E DE SUAS ENTIDADES			52.168.854,37	
1711.00.0.0	TRANSFERÊNCIAS DECORRENTES DE PARTICIPAÇÃO NA RECEITA DA UNI		38.068.549,79		
1711.51.0.0	COTA-PARTE DO FUNDO DE PARTICIPAÇÃO DOS MUNICÍPIOS - FPM		38.047.298,80		
1711.51.1.0	COTA-PARTE DO FUNDO DE PARTICIPAÇÃO DOS MUNICÍPIOS - COTA ME		35.236.491,32		
1711.51.1.1	COTA-PARTE DO FUNDO DE PARTICIPAÇÃO DOS MUNICÍPIOS - COTA ME	1.50.01.001.001	17.800.096,41		
1711.51.1.1	COTA-PARTE DO FUNDO DE PARTICIPAÇÃO DOS MUNICÍPIOS - COTA ME	1.50.77.001.001	6.533.386,50		
1711.51.1.1	COTA-PARTE DO FUNDO DE PARTICIPAÇÃO DOS MUNICÍPIOS - COTA ME	1.51.76.001.001	10.903.008,41		
1711.51.2.0	COTA-PARTE DO FUNDO DE PARTICIPAÇÃO DO MUNICÍPIOS - 1% COTA		1.405.403,74		
1711.51.2.1	COTA-PARTE DO FUNDO DE PARTICIPAÇÃO DO MUNICÍPIOS - 1% COTA	1.50.01.001.001	1.043.231,20		
1711.51.2.1	COTA-PARTE DO FUNDO DE PARTICIPAÇÃO DO MUNICÍPIOS - 1% COTA	1.50.77.001.001	362.172,54		
1711.51.3.0	COTA-PARTE DO FUNDO DE PARTICIPAÇÃO DOS MUNICÍPIOS - 1% COTA		1.405.403,74		
1711.51.3.1	COTA-PARTE DO FUNDO DE PARTICIPAÇÃO DOS MUNICÍPIOS - 1% COTA	1.50.01.001.001	1.043.231,20		
1711.51.3.1	COTA-PARTE DO FUNDO DE PARTICIPAÇÃO DOS MUNICÍPIOS - 1% COTA	1.50.77.001.001	362.172,54		
1711.52.0.0	COTA-PARTE DO IMPOSTO SOBRE A PROPRIEDADE TERRITORIAL RURAL		21.250,99		
1711.52.0.1	COTA-PARTE DO IMPOSTO SOBRE A PROPRIEDADE TERRITORIAL RURAL	1.50.01.001.001	9.188,93		
1711.52.0.1	COTA-PARTE DO IMPOSTO SOBRE A PROPRIEDADE TERRITORIAL RURAL	1.50.77.001.001	5.476,38		
1711.52.0.1	COTA-PARTE DO IMPOSTO SOBRE A PROPRIEDADE TERRITORIAL RURAL	1.51.76.001.001	6.585,68		
1712.00.0.0	TRANSFERÊNCIAS DAS COMPENSAÇÕES FINANCEIRAS PELA EXPLORAÇÃO		610.000,00		
1712.51.0.0	COTA-PARTE DA COMPENSAÇÃO FINANCEIRA PELA EXPLORAÇÃO DE RECU		10.000,00		
1712.51.0.1	COTA-PARTE DA COMPENSAÇÃO FINANCEIRA PELA EXPLORAÇÃO DE RECU	1.50.01.001.001	10.000,00		
1712.52.0.0	COTA-PARTE DA COMPENSAÇÃO FINANCEIRA PELA PRODUÇÃO DE PETRÓL		600.000,00		
1712.52.4.0	COTA-PARTE DO FUNDO ESPECIAL DO PETRÓLEO - FEP		600.000,00		
1712.52.4.1	COTA-PARTE DO FUNDO ESPECIAL DO PETRÓLEO - FEP - PRINCIPAL	1.50.01.001.001	600.000,00		
1713.00.0.0	TRANSFERÊNCIAS DE RECURSOS DO SISTEMA ÚNICO DE SAÚDE - SUS		6.565.000,00		
1713.50.0.0	TRANSFERÊNCIAS DE RECURSOS DO SISTEMA ÚNICO DE SAÚDE - SUS -		6.565.000,00		
1713.50.1.0	TRANSFERÊNCIAS DE RECURSOS DO BLOCO DE MANUTENÇÃO DAS AÇÕES		5.002.000,00		
1713.50.1.1	TRANSFERÊNCIAS DE RECURSOS DO BLOCO DE MANUTENÇÃO DAS AÇÕES	1.22.101.300.101	2.000,00		
1713.50.1.1	TRANSFERÊNCIAS DE RECURSOS DO BLOCO DE MANUTENÇÃO DAS AÇÕES	1.53.02.300.001	3.600.000,00		
1713.50.1.1	TRANSFERÊNCIAS DE RECURSOS DO BLOCO DE MANUTENÇÃO DAS AÇÕES	1.53.04.300.004	1.390.000,00		

**PREFEITURA MUNICIPAL DE CONDADO**

PRAÇA 11 DE NOVEMBRO, 88 - CNPJ:10150068/0001-00

Anexo 02

Page 4

Orçamento Programa - Exercício de 2023

**RECEITAS SEGUNDO AS CATEGORIAS ECONOMICAS**

Código	Especificação	F.R.-C.A.	Desdobramento	SubCategoria Fonte	Categoria Econômica
1713.50.1.1	TRANSFERÊNCIAS DE RECURSOS DO BLOCO DE MANUTENÇÃO DAS AÇÕES	1.53.120.300.119	10.000,00		
1713.50.2.0	TRANSFERÊNCIAS DE RECURSOS DO BLOCO DE MANUTENÇÃO DAS AÇÕES		918.000,00		
1713.50.2.1	TRANSFERÊNCIAS DE RECURSOS DO BLOCO DE MANUTENÇÃO DAS AÇÕES	1.53.08.300.008	760.000,00		
1713.50.2.1	TRANSFERÊNCIAS DE RECURSOS DO BLOCO DE MANUTENÇÃO DAS AÇÕES	1.53.08.300.009	158.000,00		
1713.50.3.0	TRANSFERÊNCIAS DE RECURSOS DO BLOCO DE MANUTENÇÃO DAS AÇÕES		441.000,00		
1713.50.3.1	TRANSFERÊNCIAS DE RECURSOS DO BLOCO DE MANUTENÇÃO DAS AÇÕES	1.53.13.300.013	21.000,00		
1713.50.3.1	TRANSFERÊNCIAS DE RECURSOS DO BLOCO DE MANUTENÇÃO DAS AÇÕES	1.53.13.300.014	420.000,00		
1713.50.4.0	TRANSFERÊNCIAS DE RECURSOS DO BLOCO DE MANUTENÇÃO DAS AÇÕES		204.000,00		
1713.50.4.1	TRANSFERÊNCIAS DE RECURSOS DO BLOCO DE MANUTENÇÃO DAS AÇÕES	1.53.11.300.012	204.000,00		
1714.00.0.0	TRANSFERÊNCIAS DE RECURSOS DO FUNDO NACIONAL DO DESENVOLVIME		1.092.000,00		
1714.50.0.0	TRANSFERÊNCIAS DO SALÁRIO-EDUCAÇÃO		641.000,00		
1714.50.0.1	TRANSFERÊNCIAS DO SALÁRIO-EDUCAÇÃO - PRINCIPAL	1.13.26.200.001	641.000,00		
1714.52.0.0	TRANSFERÊNCIAS REFERENTES AO PROGRAMA NACIONAL DE ALIMENTAÇÃO		361.000,00		
1714.52.0.1	TRANSFERÊNCIAS REFERENTES AO PROGRAMA NACIONAL DE ALIMENTAÇÃO	1.00.27.200.002	361.000,00		
1714.53.0.0	TRANSFERÊNCIAS REFERENTES AO PROGRAMA NACIONAL DE APOIO AO T		60.000,00		
1714.53.0.1	TRANSFERÊNCIAS REFERENTES AO PROGRAMA NACIONAL DE APOIO AO T	1.00.28.200.004	60.000,00		
1714.99.0.0	OUTRAS TRANSFERÊNCIAS DIRETAS DO FUNDO NACIONAL DO DESENVOLV		30.000,00		
1714.99.0.1	OUTRAS TRANSFERÊNCIAS DIRETAS DO FUNDO NACIONAL DO DESENVOLV	1.00.30.200.007	10.000,00		
1714.99.0.1	OUTRAS TRANSFERÊNCIAS DIRETAS DO FUNDO NACIONAL DO DESENVOLV	1.00.31.200.008	10.000,00		
1714.99.0.1	OUTRAS TRANSFERÊNCIAS DIRETAS DO FUNDO NACIONAL DO DESENVOLV	1.00.32.200.009	10.000,00		
1715.00.0.0	TRANSFERÊNCIAS DE RECURSOS DE COMPLEMENTAÇÃO DA UNIÃO AO FUN		5.095.504,58		
1715.50.0.0	TRANSFERÊNCIAS DE RECURSOS DE COMPLEMENTAÇÃO DA UNIÃO AO FUN		2.647.005,48		
1715.50.0.1	TRANSFERÊNCIAS DE RECURSOS DE COMPLEMENTAÇÃO DA UNIÃO AO FUN	1.00.25.250.006	1.852.903,84		
1715.50.0.1	TRANSFERÊNCIAS DE RECURSOS DE COMPLEMENTAÇÃO DA UNIÃO AO FUN	1.00.25.250.007	794.101,64		
1715.51.0.0	TRANSFERÊNCIAS DE RECURSOS DE COMPLEMENTAÇÃO DA UNIÃO AO FUN		2.448.499,10		
1715.51.0.1	TRANSFERÊNCIAS DE RECURSOS DE COMPLEMENTAÇÃO DA UNIÃO AO FUN	1.00.25.250.001	1.713.949,37		
1715.51.0.1	TRANSFERÊNCIAS DE RECURSOS DE COMPLEMENTAÇÃO DA UNIÃO AO FUN	1.00.25.250.002	734.549,73		
1716.00.0.0	TRANSFERÊNCIAS DE RECURSOS DO FUNDO NACIONAL DE ASSISTÊNCIA		574.000,00		
1716.50.0.0	TRANSFERÊNCIAS DE RECURSOS DO FUNDO NACIONAL DE ASSISTÊNCIA		574.000,00		
1716.50.0.1	TRANSFERÊNCIAS DE RECURSOS DO FUNDO NACIONAL DE ASSISTÊNCIA	1.53.16.500.003	55.000,00		
1716.50.0.1	TRANSFERÊNCIAS DE RECURSOS DO FUNDO NACIONAL DE ASSISTÊNCIA	1.53.17.500.004	51.000,00		
1716.50.0.1	TRANSFERÊNCIAS DE RECURSOS DO FUNDO NACIONAL DE ASSISTÊNCIA	1.53.18.500.001	130.000,00		
1716.50.0.1	TRANSFERÊNCIAS DE RECURSOS DO FUNDO NACIONAL DE ASSISTÊNCIA	1.53.19.500.006	140.000,00		
1716.50.0.1	TRANSFERÊNCIAS DE RECURSOS DO FUNDO NACIONAL DE ASSISTÊNCIA	1.53.20.500.007	20.000,00		
1716.50.0.1	TRANSFERÊNCIAS DE RECURSOS DO FUNDO NACIONAL DE ASSISTÊNCIA	1.53.22.500.005	5.000,00		
1716.50.0.1	TRANSFERÊNCIAS DE RECURSOS DO FUNDO NACIONAL DE ASSISTÊNCIA	1.53.39.500.013	173.000,00		
1719.00.0.0	OUTRAS TRANSFERÊNCIAS DE RECURSOS DA UNIÃO E DE SUAS ENTIDAD		163.800,00		
1719.51.0.0	TRANSFERÊNCIAS FINANCEIRAS DO ICMS – DESONERAÇÃO – L.C. Nº 8		13.800,00		
1719.51.0.1	TRANSFERÊNCIAS FINANCEIRAS DO ICMS – DESONERAÇÃO – L.C. Nº 8	1.50.01.001.001	5.967,12		
1719.51.0.1	TRANSFERÊNCIAS FINANCEIRAS DO ICMS – DESONERAÇÃO – L.C. Nº 8	1.50.77.001.001	3.556,26		
1719.51.0.1	TRANSFERÊNCIAS FINANCEIRAS DO ICMS – DESONERAÇÃO – L.C. Nº 8	1.51.76.001.001	4.276,62		
1719.99.0.0	OUTRAS TRANSFERÊNCIAS DE RECURSOS DA UNIÃO E DE SUAS ENTIDAD		150.000,00		
1719.99.0.1	OUTRAS TRANSFERÊNCIAS DE RECURSOS DA UNIÃO E DE SUAS ENTIDAD	1.50.01.001.001	150.000,00		
1720.00.0.0	TRANSFERÊNCIAS DOS ESTADOS E DO DISTRITO			8.498.530,99	





**PREFEITURA MUNICIPAL DE CONDADO**

PRAÇA 11 DE NOVEMBRO, 88 - CNPJ:10150068/0001-00

Anexo 02  
Page 5

Orçamento Programa - Exercício de 2023

**RECEITAS SEGUNDO AS CATEGORIAS ECONOMICAS**

Código	Especificação	F.R.-C.A.	Desdobramento	SubCategoria Fonte	Categoria Econômica
1721.00.0.0	FEDERAL E DE SUAS E PARTICIPAÇÃO NA RECEITA DOS ESTADOS E DISTRITO FEDERAL		8.161.530,99		
1721.50.0.0	COTA-PARTE DO ICMS		6.875.000,00		
1721.50.0.1	COTA-PARTE DO ICMS - PRINCIPAL	1.50.01.001.001	2.972.750,00		
1721.50.0.1	COTA-PARTE DO ICMS - PRINCIPAL	1.50.77.001.001	1.771.687,50		
1721.50.0.1	COTA-PARTE DO ICMS - PRINCIPAL	1.51.76.001.001	2.130.562,50		
1721.51.0.0	COTA-PARTE DO IPVA		1.251.280,00		
1721.51.0.1	COTA-PARTE DO IPVA - PRINCIPAL	1.50.01.001.001	541.053,47		
1721.51.0.1	COTA-PARTE DO IPVA - PRINCIPAL	1.50.77.001.001	322.454,86		
1721.51.0.1	COTA-PARTE DO IPVA - PRINCIPAL	1.51.76.001.001	387.771,67		
1721.52.0.0	COTA-PARTE DO IPI - MUNICÍPIOS		21.250,99		
1721.52.0.1	COTA-PARTE DO IPI - MUNICÍPIOS - PRINCIPAL	1.50.01.001.001	9.188,93		
1721.52.0.1	COTA-PARTE DO IPI - MUNICÍPIOS - PRINCIPAL	1.50.77.001.001	5.476,38		
1721.52.0.1	COTA-PARTE DO IPI - MUNICÍPIOS - PRINCIPAL	1.51.76.001.001	6.585,68		
1721.53.0.0	COTA-PARTE DA CONTRIBUIÇÃO DE INTERVENÇÃO NO DOMÍNIO ECONÔMI		14.000,00		
1721.53.0.1	COTA-PARTE DA CONTRIBUIÇÃO DE INTERVENÇÃO NO DOMÍNIO ECONÔMI	1.11.91.110.005	14.000,00		
1724.00.0.0	TRANSFERÊNCIAS DE CONVÊNIOS DOS ESTADOS E DF E DE SUAS ENTID		100.000,00		
1724.99.0.0	OUTRAS TRANSFERÊNCIAS DE CONVÊNIOS DOS ESTADOS E DF E DE SUA		100.000,00		
1724.99.0.1	OUTRAS TRANSFERÊNCIAS DE CONVÊNIOS DOS ESTADOS E DF E DE SUA	1.81.21.110.002	100.000,00		
1729.00.0.0	OUTRAS TRANSFERÊNCIAS DOS ESTADOS E DISTRITO FEDERAL		237.000,00		
1729.51.0.0	TRANSFERÊNCIAS DE ESTADOS DESTINADAS À ASSISTÊNCIA SOCIAL		135.000,00		
1729.51.0.1	TRANSFERÊNCIAS DE ESTADOS DESTINADAS À ASSISTÊNCIA SOCIAL -	1.53.133.500.109	90.000,00		
1729.51.0.1	TRANSFERÊNCIAS DE ESTADOS DESTINADAS À ASSISTÊNCIA SOCIAL -	1.53.35.500.011	15.000,00		
1729.51.0.1	TRANSFERÊNCIAS DE ESTADOS DESTINADAS À ASSISTÊNCIA SOCIAL -	1.53.36.500.002	30.000,00		
1729.99.0.0	OUTRAS TRANSFERÊNCIAS DOS ESTADOS E DF		102.000,00		
1729.99.0.1	OUTRAS TRANSFERÊNCIAS DOS ESTADOS E DF - PRINCIPAL	1.00.29.200.006	12.000,00		
1729.99.0.1	OUTRAS TRANSFERÊNCIAS DOS ESTADOS E DF - PRINCIPAL	1.53.15.300.097	40.000,00		
1729.99.0.1	OUTRAS TRANSFERÊNCIAS DOS ESTADOS E DF - PRINCIPAL	1.81.66.110.007	50.000,00		
1730.00.0.0	TRANSFERÊNCIAS DOS MUNICÍPIOS E DE SUAS ENTIDADES			16.154,12	
1739.00.0.0	OUTRAS TRANSFERÊNCIAS DOS MUNICÍPIOS		16.154,12		
1739.50.0.0	TRANSFERÊNCIAS DE MUNICÍPIOS A CONSÓRCIOS PÚBLICOS		16.154,12		
1739.50.0.1	TRANSFERÊNCIAS DE MUNICÍPIOS A CONSÓRCIOS PÚBLICOS - PRINCIP	1.50.33.130.001	16.154,12		
1750.00.0.0	TRANSFERÊNCIAS DE OUTRAS INSTITUIÇÕES PÚBLICAS			18.621.649,39	
1751.00.0.0	TRANSFERÊNCIAS DE RECURSOS DO FUNDO DE MANUTENÇÃO E DESENVOL		18.621.649,39		
1751.50.0.0	TRANSFERÊNCIAS DE RECURSOS DO FUNDO DE MANUTENÇÃO E DESENVOL		18.621.649,39		
1751.50.0.1	TRANSFERÊNCIAS DE RECURSOS DO FUNDO DE MANUTENÇÃO E DESENVOL	1.00.23.250.004	13.035.154,57		
1751.50.0.1	TRANSFERÊNCIAS DE RECURSOS DO FUNDO DE MANUTENÇÃO E DESENVOL	1.00.23.250.005	5.586.494,82		
1790.00.0.0	DEMAIS TRANSFERÊNCIAS CORRENTES			10.000,00	
1791.00.0.0	TRANSFERÊNCIAS DE PESSOAS FÍSICAS		10.000,00		
1791.01.0.0	TRANSFERÊNCIAS DE PESSOAS FÍSICAS PARA ÓRGÃOS E ENTIDADES DA		10.000,00		
1791.01.0.1	TRANSFERÊNCIAS DE PESSOAS FÍSICAS PARA ÓRGÃOS E ENTIDADES DA	1.50.01.001.001	10.000,00		
1900.00.0.0	OUTRAS RECEITAS CORRENTES			219.625,80	
1920.00.0.0	INDENIZAÇÕES, RESTITUIÇÕES E RESSARCIMENTOS			67.000,00	
1921.00.0.0	INDENIZAÇÕES		14.000,00		
1921.99.0.0	OUTRAS INDENIZAÇÕES		14.000,00		
1921.99.0.1	OUTRAS INDENIZAÇÕES - PRINCIPAL	1.50.01.001.001	12.000,00		
1921.99.0.1	OUTRAS INDENIZAÇÕES - PRINCIPAL	1.50.77.001.001	1.000,00		
1921.99.0.1	OUTRAS INDENIZAÇÕES - PRINCIPAL	1.53.02.300.001	1.000,00		
1922.00.0.0	RESTITUIÇÕES		53.000,00		
1922.99.0.0	OUTRAS RESTITUIÇÕES		53.000,00		
1922.99.0.1	OUTRAS RESTITUIÇÕES - PRINCIPAL	1.50.01.001.001	51.000,00		
1922.99.0.1	OUTRAS RESTITUIÇÕES - PRINCIPAL	1.50.77.001.001	1.000,00		



**PREFEITURA MUNICIPAL DE CONDADO**

PRAÇA 11 DE NOVEMBRO, 88 - CNPJ:10150068/0001-00

Anexo 02  
Page 6

Orçamento Programa - Exercício de 2023

**RECEITAS SEGUNDO AS CATEGORIAS ECONOMICAS**

Código	Especificação	F.R.-C.A.	Desdobramento	SubCategoria Fonte	Categoria Econômica
1922.99.0.1	OUTRAS RESTITUIÇÕES - PRINCIPAL	1.53.02.300.001	1.000,00		
1990.00.0.0	DEMAIS RECEITAS CORRENTES			152.625,80	
1999.00.0.0	OUTRAS RECEITAS CORRENTES		152.625,80		
1999.03.0.0	COMPENSAÇÕES FINANCEIRAS ENTRE O REGIME GERAL E OS REGIMES P		10.000,00		
1999.03.0.1	COMPENSAÇÕES FINANCEIRAS ENTRE O REGIME GERAL E OS REGIMES P	1.53.34.600.001	10.000,00		
1999.99.0.0	OUTRAS RECEITAS		142.625,80		
1999.99.2.0	OUTRAS RECEITAS NÃO ARRECADADAS E NÃO PROJETADAS PELA RFB -		142.625,80		
1999.99.2.3	OUTRAS RECEITAS NÃO ARRECADADAS E NÃO PROJETADAS PELA RFB -	1.50.01.001.001	142.625,80		
2000.00.0.0	RECEITAS DE CAPITAL				800.000,00
2400.00.0.0	TRANSFERÊNCIAS DE CAPITAL			800.000,00	
2410.00.0.0	TRANSFERÊNCIAS DA UNIÃO E DE SUAS ENTIDADES			690.000,00	
2411.00.0.0	TRANSFERÊNCIAS DE RECURSOS DO SISTEMA ÚNICO DE SAÚDE - SUS		380.000,00		
2411.51.0.0	TRANSFERÊNCIAS DE RECURSOS DO SISTEMA ÚNICO DE SAÚDE - SUS -		380.000,00		
2411.51.1.0	TRANSFERÊNCIAS DE RECURSOS DO BLOCO DE ESTRUTURAÇÃO DA REDE		190.000,00		
2411.51.1.1	TRANSFERÊNCIAS DE RECURSOS DO BLOCO DE ESTRUTURAÇÃO DA REDE	1.53.02.300.001	190.000,00		
2411.51.2.0	TRANSFERÊNCIAS DE RECURSOS DO BLOCO DE ESTRUTURAÇÃO DA REDE		190.000,00		
2411.51.2.1	TRANSFERÊNCIAS DE RECURSOS DO BLOCO DE ESTRUTURAÇÃO DA REDE	1.53.08.300.008	190.000,00		
2414.00.0.0	TRANSFERÊNCIAS DE CONVÊNIO DA UNIÃO E DE SUAS ENTIDADES		310.000,00		
2414.50.0.0	TRANSFERÊNCIAS DE CONVÊNIO DA UNIÃO PARA O SISTEMA ÚNICO DE		100.000,00		
2414.50.0.1	TRANSFERÊNCIAS DE CONVÊNIO DA UNIÃO PARA O SISTEMA ÚNICO DE	1.81.21.300.098	100.000,00		
2414.51.0.0	TRANSFERÊNCIAS DE CONVÊNIO DA UNIÃO DESTINADAS A PROGRAMAS		90.000,00		
2414.51.0.1	TRANSFERÊNCIAS DE CONVÊNIO DA UNIÃO DESTINADAS A PROGRAMAS	1.81.21.200.099	90.000,00		
2414.99.0.0	OUTRAS TRANSFERÊNCIAS DE CONVÊNIO DA UNIÃO E DE SUAS ENTIDA		120.000,00		
2414.99.0.1	OUTRAS TRANSFERÊNCIAS DE CONVÊNIO DA UNIÃO E DE SUAS ENTIDA	1.81.21.110.001	100.000,00		
2414.99.0.1	OUTRAS TRANSFERÊNCIAS DE CONVÊNIO DA UNIÃO E DE SUAS ENTIDA	1.81.21.500.008	20.000,00		
2420.00.0.0	TRANSFERÊNCIAS DOS ESTADOS E DO DISTRITO FEDERAL E DE SUAS E			100.000,00	
2422.00.0.0	TRANSFERÊNCIAS DE CONVÊNIO DOS ESTADOS E DF E DE SUAS ENTID		60.000,00		
2422.51.0.0	TRANSFERÊNCIAS DE CONVÊNIO DOS ESTADOS DESTINADAS A PROGRAM		10.000,00		
2422.51.0.1	TRANSFERÊNCIAS DE CONVÊNIO DOS ESTADOS DESTINADAS A PROGRAM	1.81.21.200.099	10.000,00		
2422.99.0.0	OUTRAS TRANSFERÊNCIAS DE CONVÊNIO DOS ESTADOS E DF E DE SUA		50.000,00		
2422.99.0.1	OUTRAS TRANSFERÊNCIAS DE CONVÊNIO DOS ESTADOS E DF E DE SUA	1.81.21.110.002	50.000,00		
2429.00.0.0	OUTRAS TRANSFERÊNCIAS DE RECURSOS DOS ESTADOS		40.000,00		
2429.99.0.0	OUTRAS TRANSFERÊNCIAS DE RECURSOS DOS ESTADOS		40.000,00		
2429.99.0.1	OUTRAS TRANSFERÊNCIAS DE RECURSOS DOS ESTADOS - PRINCIPAL	1.53.133.500.109	40.000,00		
2430.00.0.0	TRANSFERÊNCIAS DOS MUNICÍPIOS E DE SUAS ENTIDADES			10.000,00	
2439.00.0.0	OUTRAS TRANSFERÊNCIAS DOS MUNICÍPIOS		10.000,00		
2439.50.0.0	TRANSFERÊNCIAS DE MUNICÍPIOS A CONSÓRCIOS PÚBLICOS		10.000,00		
2439.50.0.1	TRANSFERÊNCIAS DE MUNICÍPIOS A CONSÓRCIOS PÚBLICOS - PRINCIP	1.50.33.130.001	10.000,00		
9000.00.0.0	(R) DEDUÇÕES DA RECEITA				-8.683.814,67
9500.00.0.0	(R) DEDUÇÕES DO FUNDEB			-8.683.814,67	
9510.00.0.0	(R) DEDUÇÕES DO FUNDEB		-8.683.814,67		
9510.00.0.0	(R) DEDUÇÕES DO FUNDEB		-4.416.165,70		
9510.00.0.0	(R) DEDUÇÕES DO FUNDEB			-8.683.814,67	
9510.00.0.0	(R) DEDUÇÕES DO FUNDEB	1.50.01.001.001	-2.687.758,11		
9510.00.0.0	(R) DEDUÇÕES DO FUNDEB	1.50.77.001.001	-5.996.056,56		
<b>Total das Receitas (exceto Intra-Orçamentárias)</b>					<b>80.870.000,00</b>



**PREFEITURA MUNICIPAL DE CONDADO**

PRAÇA 11 DE NOVEMBRO, 88 - CNPJ:10150068/0001-00

Anexo 02

Page 7

Orçamento Programa - Exercício de 2023

**RECEITAS SEGUNDO AS CATEGORIAS ECONOMICAS**

Código	Especificação	F.R.-C.A.	Desdobramento	SubCategoria Fonte	Categoria Econômica
7000.00.0.0	RECEITAS CORRENTES (INTRA)				6.880.000,00
7200.00.0.0	CONTRIBUIÇÕES (INTRA)			6.880.000,00	
7210.00.0.0	CONTRIBUIÇÕES SOCIAIS (INTRA)			6.880.000,00	
7215.00.0.0	CONTRIBUIÇÕES PARA REGIMES PRÓPRIOS DE		6.880.000,00		
7215.02.0.0	CONTRIBUIÇÃO PATRONAL - SERVIDOR CIVIL (IN		6.880.000,00		
7215.02.1.0	CONTRIBUIÇÃO PATRONAL - SERVIDOR CIVIL ATI		6.880.000,00		
7215.02.1.1	CONTRIBUIÇÃO PATRONAL - SERVIDOR CIVIL ATI	1.53.34.600.001	6.880.000,00		
<b>Total das Receitas (Intra-Orçamentárias)</b>					<b>6.880.000,00</b>

**TOTALIZAÇÃO DAS RECEITAS POR CATEGORIA ECONOMICA**

RECEITA CORRENTE	86.950.000,00
RECEITA DE CAPITAL	800.000,00

<b>Total Geral das Receitas</b>	<b>87.750.000,00</b>
---------------------------------	----------------------



**NATUREZA DA DESPESA - CONSOLIDAÇÃO GERAL**

Código	Especificação	Elemento	Modalidade	Grupo	Categoria Econômica
30.00.00	DESPESAS CORRENTES				81.784.393,01
31.00.00	PESSOAL E ENCARGOS SOCIAIS			46.360.544,94	
31.90.00	A DEFINIR	36.358.641,10			
31.90.00	APLICAÇÕES DIRETAS		36.358.641,10		
31.91.00	A DEFINIR	10.001.903,84			
31.91.00	APLICAÇÕES DIRETAS- INTRA-ORÇAMENTÁRIAS		10.001.903,84		
32.00.00	JUROS E ENCARGOS DA DÍVIDA			20.000,00	
32.90.00	A DEFINIR	20.000,00			
32.90.00	APLICAÇÕES DIRETAS		20.000,00		
33.00.00	OUTRAS DESPESAS CORRENTES			35.403.848,07	
33.20.00	A DEFINIR	4.000,00			
33.20.00	TRANSFERÊNCIAS À UNIÃO		4.000,00		
33.50.00	A DEFINIR	100.000,00			
33.50.00	TRANSFERÊNCIAS A INSTITUIÇÕES PRIVADAS SEM FINS LUCRATIVOS		100.000,00		
33.71.00	A DEFINIR	12.805,00			
33.71.00	TRANSFERÊNCIA A CONSÓRCIOS PÚBLICOS		12.805,00		
33.90.00	A DEFINIR	35.287.043,07			
33.90.00	APLICAÇÕES DIRETAS		35.287.043,07		
40.00.00	DESPESAS DE CAPITAL				5.096.606,99
44.00.00	INVESTIMENTOS			4.101.606,99	
44.20.00	A DEFINIR	4.000,00			
44.20.00	TRANSFERÊNCIAS À UNIÃO		4.000,00		
44.90.00	A DEFINIR	4.097.606,99			
44.90.00	APLICAÇÕES DIRETAS		4.097.606,99		
46.00.00	AMORTIZAÇÃO DA DÍVIDA			995.000,00	
46.90.00	A DEFINIR	995.000,00			
46.90.00	APLICAÇÕES DIRETAS		995.000,00		
90.00.00	RESERVA DE CONTINGÊNCIA				869.000,00
99.00.00	RESERVA DE CONTINGÊNCIA			869.000,00	
99.99.00	A DEFINIR	869.000,00			
99.99.00	A DEFINIR		869.000,00		
				<b>TOTAL</b>	<b>87.750.000,00</b>



**NATUREZA DA DESPESA POR ORGÃO**

PODER		01 PODER LEGISLATIVO				
ORGÃO		01 Câmara Municipal				
Código	Especificação	F.R.-C.A.	Elemento	Modalidade	Grupo	Categoria Econômica
3.0.00.00	DESPESAS CORRENTES					3.480.000,00
3.1.00.00	PESSOAL E ENCARGOS SOCIAIS				2.045.000,00	
3.1.90.00	APLICAÇÕES DIRETAS			1.965.000,00		
3.1.90.00	A DEFINIR	1.50.01.001.001	1.965.000,00			
3.1.91.00	APLICAÇÕES DIRETAS- INTRA-ORÇAMENTÁRIAS			80.000,00		
3.1.91.00	A DEFINIR	1.50.01.001.001	80.000,00			
3.3.00.00	OUTRAS DESPESAS CORRENTES				1.435.000,00	
3.3.90.00	APLICAÇÕES DIRETAS			1.435.000,00		
3.3.90.00	A DEFINIR	1.50.01.001.001	1.435.000,00			
4.0.00.00	DESPESAS DE CAPITAL					110.000,00
4.4.00.00	INVESTIMENTOS				110.000,00	
4.4.90.00	APLICAÇÕES DIRETAS			110.000,00		
4.4.90.00	A DEFINIR	1.50.01.001.001	110.000,00			
<b>TOTAL</b>						<b>3.590.000,00</b>

**PREFEITURA MUNICIPAL DE CONDADO**

PRAÇA 11 DE NOVEMBRO, 88 - CNPJ:10150068/0001-00

Orçamento Programa - Exercício de 2023

Anexo 02

Page 2

**NATUREZA DA DESPESA POR ORGÃO**

PODER		02 PODER EXECUTIVO				
ORGÃO		01 Gabinete do Prefeito				
Código	Especificação	F.R.-C.A.	Elemento	Modalidade	Grupo	Categoria Econômica
3.0.00.00	DESPESAS CORRENTES					1.130.000,00
3.1.00.00	PESSOAL E ENCARGOS SOCIAIS				327.000,00	
3.1.90.00	APLICAÇÕES DIRETAS			327.000,00		
3.1.90.00	A DEFINIR	1.50.01.001.001	327.000,00			
3.3.00.00	OUTRAS DESPESAS CORRENTES				803.000,00	
3.3.90.00	APLICAÇÕES DIRETAS			803.000,00		
3.3.90.00	A DEFINIR	1.50.01.001.001	803.000,00			
4.0.00.00	DESPESAS DE CAPITAL					10.000,00
4.4.00.00	INVESTIMENTOS				10.000,00	
4.4.90.00	APLICAÇÕES DIRETAS			10.000,00		
4.4.90.00	A DEFINIR	1.50.01.001.001	10.000,00			
<b>TOTAL</b>						<b>1.140.000,00</b>

**PREFEITURA MUNICIPAL DE CONDADO**

PRAÇA 11 DE NOVEMBRO, 88 - CNPJ:10150068/0001-00

Orçamento Programa - Exercício de 2023

Anexo 02

Page 3

**NATUREZA DA DESPESA POR ORGÃO**

Código	Especificação	F.R.-C.A.	Elemento	Modalidade	Grupo	Categoria Econômica
PODER	02 PODER EXECUTIVO					
ORGÃO	02 Secretaria Mun. de Ações de Governo e Gestão Política Inst.					
3.0.00.00	DESPESAS CORRENTES					973.805,00
3.1.00.00	PESSOAL E ENCARGOS SOCIAIS				452.000,00	
3.1.90.00	APLICAÇÕES DIRETAS			428.000,00		
3.1.90.00	A DEFINIR	1.50.01.001.001	428.000,00			
3.1.91.00	APLICAÇÕES DIRETAS- INTRA-ORÇAMENTÁRIAS			24.000,00		
3.1.91.00	A DEFINIR	1.50.01.001.001	24.000,00			
3.3.00.00	OUTRAS DESPESAS CORRENTES				521.805,00	
3.3.50.00	TRANSFERÊNCIAS A INSTITUIÇÕES PRIVADAS SEM FINS LUCRATIVOS			2.000,00		
3.3.50.00	A DEFINIR	1.50.01.001.001	2.000,00			
3.3.71.00	TRANSFERÊNCIA A CONSÓRCIOS PÚBLICOS			12.805,00		
3.3.71.00	A DEFINIR	1.50.01.001.001	12.805,00			
3.3.90.00	APLICAÇÕES DIRETAS			507.000,00		
3.3.90.00	A DEFINIR	1.50.01.001.001	507.000,00			
4.0.00.00	DESPESAS DE CAPITAL					10.000,00
4.4.00.00	INVESTIMENTOS				10.000,00	
4.4.90.00	APLICAÇÕES DIRETAS			10.000,00		
4.4.90.00	A DEFINIR	1.50.01.001.001	10.000,00			
<b>TOTAL</b>						<b>983.805,00</b>

**PREFEITURA MUNICIPAL DE CONDADO**

PRAÇA 11 DE NOVEMBRO, 88 - CNPJ:10150068/0001-00

Orçamento Programa - Exercício de 2023

Anexo 02

Page 4

**NATUREZA DA DESPESA POR ORGÃO**

PODER	02 PODER EXECUTIVO					
ORGÃO	03 Secretaria Mun. de Gestão Financeira					
Código	Especificação	F.R.-C.A.	Elemento	Modalidade	Grupo	Categoria Econômica
3.0.00.00	DESPESAS CORRENTES					2.955.000,00
3.1.00.00	PESSOAL E ENCARGOS SOCIAIS				1.474.000,00	
3.1.90.00	APLICAÇÕES DIRETAS			1.000.000,00		
3.1.90.00	A DEFINIR	1.50.01.001.001	1.000.000,00			
3.1.91.00	APLICAÇÕES DIRETAS- INTRA-ORÇAMENTÁRIAS			474.000,00		
3.1.91.00	A DEFINIR	1.50.01.001.001	474.000,00			
3.2.00.00	JUROS E ENCARGOS DA DÍVIDA				20.000,00	
3.2.90.00	APLICAÇÕES DIRETAS			20.000,00		
3.2.90.00	A DEFINIR	1.50.01.001.001	20.000,00			
3.3.00.00	OUTRAS DESPESAS CORRENTES				1.461.000,00	
3.3.50.00	TRANSFERÊNCIAS A INSTITUIÇÕES PRIVADAS SEM FINS LUCRATIVOS			25.000,00		
3.3.50.00	A DEFINIR	1.50.01.001.001	25.000,00			
3.3.90.00	APLICAÇÕES DIRETAS			1.436.000,00		
3.3.90.00	A DEFINIR	1.50.01.001.001	1.436.000,00			
4.0.00.00	DESPESAS DE CAPITAL					1.014.000,00
4.4.00.00	INVESTIMENTOS				20.000,00	
4.4.90.00	APLICAÇÕES DIRETAS			20.000,00		
4.4.90.00	A DEFINIR	1.50.01.001.001	20.000,00			
4.6.00.00	AMORTIZAÇÃO DA DÍVIDA				994.000,00	
4.6.90.00	APLICAÇÕES DIRETAS			994.000,00		
4.6.90.00	A DEFINIR	1.50.01.001.001	994.000,00			
9.0.00.00	RESERVA DE CONTINGÊNCIA					869.000,00
9.9.00.00	RESERVA DE CONTINGÊNCIA				869.000,00	
9.9.99.00	A DEFINIR			869.000,00		
9.9.99.00	A DEFINIR	1.50.01.001.001	869.000,00			
<b>TOTAL</b>						<b>4.838.000,00</b>

**PREFEITURA MUNICIPAL DE CONDADO**

PRAÇA 11 DE NOVEMBRO, 88 - CNPJ:10150068/0001-00

Orçamento Programa - Exercício de 2023

Anexo 02

Page 5

**NATUREZA DA DESPESA POR ORGÃO**

PODER		02 PODER EXECUTIVO				
ORGÃO		04 Secretaria Municipal de Administração e Planejamento				
Código	Especificação	F.R.-C.A.	Elemento	Modalidade	Grupo	Categoria Econômica
3.0.00.00	DESPESAS CORRENTES					1.014.000,00
3.1.00.00	PESSOAL E ENCARGOS SOCIAIS				483.000,00	
3.1.90.00	APLICAÇÕES DIRETAS			394.000,00		
3.1.90.00	A DEFINIR	1.50.01.001.001	394.000,00			
3.1.91.00	APLICAÇÕES DIRETAS- INTRA-ORÇAMENTÁRIAS			89.000,00		
3.1.91.00	A DEFINIR	1.50.01.001.001	89.000,00			
3.3.00.00	OUTRAS DESPESAS CORRENTES				531.000,00	
3.3.20.00	TRANSFERÊNCIAS À UNIÃO			1.000,00		
3.3.20.00	A DEFINIR	1.50.01.001.001	1.000,00			
3.3.90.00	APLICAÇÕES DIRETAS			530.000,00		
3.3.90.00	A DEFINIR	1.50.01.001.001	530.000,00			
4.0.00.00	DESPESAS DE CAPITAL					11.000,00
4.4.00.00	INVESTIMENTOS				11.000,00	
4.4.20.00	TRANSFERÊNCIAS À UNIÃO			1.000,00		
4.4.20.00	A DEFINIR	1.50.01.001.001	1.000,00			
4.4.90.00	APLICAÇÕES DIRETAS			10.000,00		
4.4.90.00	A DEFINIR	1.50.01.001.001	10.000,00			
<b>TOTAL</b>						<b>1.025.000,00</b>



**NATUREZA DA DESPESA POR ORGÃO**

Código	Especificação	F.R.-C.A.	Elemento	Modalidade	Grupo	Categoria Econômica
3.0.00.00	DESPESAS CORRENTES					1.000,00
3.1.00.00	PESSOAL E ENCARGOS SOCIAIS				1.000,00	
3.1.90.00	APLICAÇÕES DIRETAS			1.000,00		
3.1.90.00	A DEFINIR	1.50.01.001.001	1.000,00			
<b>TOTAL</b>						<b>1.000,00</b>





NATUREZA DA DESPESA POR ORGÃO

PODER		02 PODER EXECUTIVO				
ORGÃO		06 Sec. Municipal de Desenvolvimento Sustentável				
Código	Especificação	F.R.-C.A.	Elemento	Modalidade	Grupo	Categoria Econômica
3.0.00.00	DESPESAS CORRENTES					1.681.569,70
3.1.00.00	PESSOAL E ENCARGOS SOCIAIS				1.169.000,00	
3.1.90.00	APLICAÇÕES DIRETAS			1.106.000,00		
3.1.90.00	A DEFINIR	1.50.01.001.001	1.106.000,00			
3.1.91.00	APLICAÇÕES DIRETAS- INTRA-ORÇAMENTÁRIAS			63.000,00		
3.1.91.00	A DEFINIR	1.50.01.001.001	63.000,00			
3.3.00.00	OUTRAS DESPESAS CORRENTES				512.569,70	
3.3.50.00	TRANSFERÊNCIAS A INSTITUIÇÕES PRIVADAS SEM FINS LUCRATIVOS			2.000,00		
3.3.50.00	A DEFINIR	1.50.01.001.001	2.000,00			
3.3.90.00	APLICAÇÕES DIRETAS			510.569,70		
3.3.90.00	A DEFINIR	1.50.01.001.001	491.500,00			
3.3.90.00	A DEFINIR	1.81.21.110.002	19.069,70			
4.0.00.00	DESPESAS DE CAPITAL					30.000,00
4.4.00.00	INVESTIMENTOS				30.000,00	
4.4.90.00	APLICAÇÕES DIRETAS			30.000,00		
4.4.90.00	A DEFINIR	1.50.01.001.001	30.000,00			
<b>TOTAL</b>						<b>1.711.569,70</b>

**PREFEITURA MUNICIPAL DE CONDADO**

PRAÇA 11 DE NOVENBRO, 88 - CNPJ:10150068/0001-00

Orçamento Programa - Exercício de 2023

Anexo 02

Page 8

**NATUREZA DA DESPESA POR ORGÃO**

Código	Especificação	F.R.-C.A.	Elemento	Modalidade	Grupo	Categoria Econômica
3.0.00.00	DESPESAS CORRENTES					1.000,00
3.1.00.00	PESSOAL E ENCARGOS SOCIAIS				1.000,00	
3.1.90.00	APLICAÇÕES DIRETAS			1.000,00		
3.1.90.00	A DEFINIR	1.50.01.001.001	1.000,00			
<b>TOTAL</b>						<b>1.000,00</b>

**NATUREZA DA DESPESA POR ORGÃO**

PODER		02 PODER EXECUTIVO				
ORGÃO		08 Secretaria Municipal de Desenvolvimento Social				
Código	Especificação	F.R.-C.A.	Elemento	Modalidade	Grupo	Categoria Econômica
3.0.00.00	DESPESAS CORRENTES					51.000,00
3.1.00.00	PESSOAL E ENCARGOS SOCIAIS				1.000,00	
3.1.90.00	APLICAÇÕES DIRETAS			1.000,00		
3.1.90.00	A DEFINIR	1.50.01.001.001	1.000,00			
3.3.00.00	OUTRAS DESPESAS CORRENTES				50.000,00	
3.3.90.00	APLICAÇÕES DIRETAS			50.000,00		
3.3.90.00	A DEFINIR	1.50.01.001.001	50.000,00			
<b>TOTAL</b>						<b>51.000,00</b>

**NATUREZA DA DESPESA POR ORGÃO**

PODER		02 PODER EXECUTIVO				
ORGÃO		09 Secretaria Municipal de Planej.Urbano, Obras e Serv.Públicos				
Código	Especificação	F.R.-C.A.	Elemento	Modalidade	Grupo	Categoria Econômica
3.0.00.00	DESPESAS CORRENTES					7.812.712,72
3.1.00.00	PESSOAL E ENCARGOS SOCIAIS				2.311.000,00	
3.1.90.00	APLICAÇÕES DIRETAS			1.761.000,00		
3.1.90.00	A DEFINIR	1.50.01.001.001	1.761.000,00			
3.1.91.00	APLICAÇÕES DIRETAS- INTRA-ORÇAMENTÁRIAS			550.000,00		
3.1.91.00	A DEFINIR	1.50.01.001.001	550.000,00			
3.3.00.00	OUTRAS DESPESAS CORRENTES				5.501.712,72	
3.3.90.00	APLICAÇÕES DIRETAS			5.501.712,72		
3.3.90.00	A DEFINIR	1.50.01.001.001	4.751.712,72			
3.3.90.00	A DEFINIR	1.72.92.110.006	750.000,00			
4.0.00.00	DESPESAS DE CAPITAL					501.315,90
4.4.00.00	INVESTIMENTOS				501.315,90	
4.4.90.00	APLICAÇÕES DIRETAS			501.315,90		
4.4.90.00	A DEFINIR	1.11.91.110.005	14.000,00			
4.4.90.00	A DEFINIR	1.50.01.001.001	288.315,90			
4.4.90.00	A DEFINIR	1.72.92.110.006	49.000,00			
4.4.90.00	A DEFINIR	1.81.21.110.001	100.000,00			
4.4.90.00	A DEFINIR	1.81.66.110.007	50.000,00			
<b>TOTAL</b>						<b>8.314.028,62</b>

**NATUREZA DA DESPESA POR ORGÃO**

PODER ORGÃO	03 FUNDOS 01 FUNDO MUNICIPAL DE SAÚDE DO CONDADO					
Código	Especificação	F.R.-C.A.	Elemento	Modalidade	Grupo	Categoria Econômica
3.0.00.00	DESPESAS CORRENTES					20.893.552,46
3.1.00.00	PESSOAL E ENCARGOS SOCIAIS				10.078.000,00	
3.1.90.00	APLICAÇÕES DIRETAS			6.295.000,00		
3.1.90.00	A DEFINIR	1.51.76.001.001	2.962.000,00			
3.1.90.00	A DEFINIR	1.53.02.300.001	1.309.000,00			
3.1.90.00	A DEFINIR	1.53.04.300.004	1.388.000,00			
3.1.90.00	A DEFINIR	1.53.08.300.008	20.000,00			
3.1.90.00	A DEFINIR	1.53.08.300.009	156.000,00			
3.1.90.00	A DEFINIR	1.53.13.300.013	19.000,00			
3.1.90.00	A DEFINIR	1.53.13.300.014	420.000,00			
3.1.90.00	A DEFINIR	1.66.02.300.001	21.000,00			
3.1.91.00	APLICAÇÕES DIRETAS- INTRA-ORÇAMENTÁRIAS			3.783.000,00		
3.1.91.00	A DEFINIR	1.51.76.001.001	3.168.000,00			
3.1.91.00	A DEFINIR	1.53.02.300.001	601.000,00			
3.1.91.00	A DEFINIR	1.53.04.300.004	2.000,00			
3.1.91.00	A DEFINIR	1.53.08.300.008	10.000,00			
3.1.91.00	A DEFINIR	1.53.08.300.009	1.000,00			
3.1.91.00	A DEFINIR	1.53.13.300.013	1.000,00			
3.3.00.00	OUTRAS DESPESAS CORRENTES				10.815.552,46	
3.3.20.00	TRANSFERÊNCIAS À UNIÃO			1.000,00		
3.3.20.00	A DEFINIR	1.51.76.001.001	1.000,00			
3.3.90.00	APLICAÇÕES DIRETAS			10.814.552,46		
3.3.90.00	A DEFINIR	1.22.101.300.101	2.000,00			
3.3.90.00	A DEFINIR	1.51.76.001.001	8.267.552,46			
3.3.90.00	A DEFINIR	1.53.02.300.001	1.692.000,00			
3.3.90.00	A DEFINIR	1.53.08.300.008	546.000,00			
3.3.90.00	A DEFINIR	1.53.08.300.009	1.000,00			
3.3.90.00	A DEFINIR	1.53.11.300.012	204.000,00			
3.3.90.00	A DEFINIR	1.53.120.300.119	10.000,00			
3.3.90.00	A DEFINIR	1.53.13.300.013	1.000,00			
3.3.90.00	A DEFINIR	1.53.15.300.097	40.000,00			
3.3.90.00	A DEFINIR	1.66.08.300.008	10.000,00			
3.3.90.00	A DEFINIR	1.66.11.300.012	10.000,00			
3.3.90.00	A DEFINIR	1.66.13.300.014	10.000,00			
3.3.90.00	A DEFINIR	1.66.15.300.096	1.000,00			
3.3.90.00	A DEFINIR	1.88.76.001.001	20.000,00			
4.0.00.00	DESPESAS DE CAPITAL					784.000,00
4.4.00.00	INVESTIMENTOS				784.000,00	
4.4.20.00	TRANSFERÊNCIAS À UNIÃO			1.000,00		

**PREFEITURA MUNICIPAL DE CONDADO**

PRAÇA 11 DE NOVEMBRO, 88 - CNPJ:10150068/0001-00

Orçamento Programa - Exercício de 2023

Anexo 02

Page 12

**NATUREZA DA DESPESA POR ORGÃO**

PODER		03 FUNDOS				
ORGÃO		01 FUNDO MUNICIPAL DE SAÚDE DO CONDADO				
Código	Especificação	F.R.-C.A.	Elemento	Modalidade	Grupo	Categoria Econômica
4.4.20.00	A DEFINIR	1.51.76.001.001	1.000,00			
4.4.90.00	APLICAÇÕES DIRETAS			783.000,00		
4.4.90.00	A DEFINIR	1.51.76.001.001	118.000,00			
4.4.90.00	A DEFINIR	1.53.02.300.001	190.000,00			
4.4.90.00	A DEFINIR	1.53.08.300.008	184.000,00			
4.4.90.00	A DEFINIR	1.53.08.300.008	190.000,00			
4.4.90.00	A DEFINIR	1.66.21.300.098	1.000,00			
4.4.90.00	A DEFINIR	1.81.21.300.098	100.000,00			
<b>TOTAL</b>						<b>21.677.552,46</b>

**PREFEITURA MUNICIPAL DE CONDADO**

PRAÇA 11 DE NOVEMBRO, 88 - CNPJ:10150068/0001-00

Orçamento Programa - Exercício de 2023

Anexo 02

Page 13

**NATUREZA DA DESPESA POR ORGÃO**

PODER ORGÃO	03 FUNDOS 02 FUNDO MUNICIPAL DE ASSISTENCIA SOCIAL DO CONDADO					
Código	Especificação	F.R.-C.A.	Elemento	Modalidade	Grupo	Categoria Econômica
3.0.00.00	DESPESAS CORRENTES					2.359.000,00
3.1.00.00	PESSOAL E ENCARGOS SOCIAIS				838.000,00	
3.1.90.00	APLICAÇÕES DIRETAS			698.000,00		
3.1.90.00	A DEFINIR	1.50.01.001.001	288.000,00			
3.1.90.00	A DEFINIR	1.53.133.500.109	10.000,00			
3.1.90.00	A DEFINIR	1.53.16.500.003	50.000,00			
3.1.90.00	A DEFINIR	1.53.17.500.004	47.000,00			
3.1.90.00	A DEFINIR	1.53.18.500.001	128.000,00			
3.1.90.00	A DEFINIR	1.53.19.500.006	86.000,00			
3.1.90.00	A DEFINIR	1.53.39.500.013	89.000,00			
3.1.91.00	APLICAÇÕES DIRETAS- INTRA-ORÇAMENTÁRIAS			140.000,00		
3.1.91.00	A DEFINIR	1.50.01.001.001	140.000,00			
3.3.00.00	OUTRAS DESPESAS CORRENTES				1.521.000,00	
3.3.20.00	TRANSFERÊNCIAS À UNIÃO			1.000,00		
3.3.20.00	A DEFINIR	1.50.01.001.001	1.000,00			
3.3.50.00	TRANSFERÊNCIAS A INSTITUIÇÕES PRIVADAS SEM FINS LUCRATIVOS			47.000,00		
3.3.50.00	A DEFINIR	1.50.01.001.001	47.000,00			
3.3.90.00	APLICAÇÕES DIRETAS			1.473.000,00		
3.3.90.00	A DEFINIR	1.50.01.001.001	1.222.000,00			
3.3.90.00	A DEFINIR	1.53.133.500.109	80.000,00			
3.3.90.00	A DEFINIR	1.53.16.500.003	1.000,00			
3.3.90.00	A DEFINIR	1.53.17.500.004	1.000,00			
3.3.90.00	A DEFINIR	1.53.18.500.001	1.000,00			
3.3.90.00	A DEFINIR	1.53.19.500.006	34.000,00			
3.3.90.00	A DEFINIR	1.53.20.500.007	19.000,00			
3.3.90.00	A DEFINIR	1.53.22.500.005	5.000,00			
3.3.90.00	A DEFINIR	1.53.35.500.011	15.000,00			
3.3.90.00	A DEFINIR	1.53.36.500.002	15.000,00			
3.3.90.00	A DEFINIR	1.53.39.500.013	69.000,00			
3.3.90.00	A DEFINIR	1.66.16.500.003	1.000,00			
3.3.90.00	A DEFINIR	1.66.17.500.004	1.000,00			
3.3.90.00	A DEFINIR	1.66.18.500.001	1.000,00			
3.3.90.00	A DEFINIR	1.66.19.500.006	1.000,00			
3.3.90.00	A DEFINIR	1.66.20.500.007	1.000,00			
3.3.90.00	A DEFINIR	1.66.22.500.005	1.000,00			
3.3.90.00	A DEFINIR	1.66.35.500.011	1.000,00			
3.3.90.00	A DEFINIR	1.66.36.500.002	1.000,00			
3.3.90.00	A DEFINIR	1.66.39.500.013	1.000,00			
3.3.90.00	A DEFINIR	1.88.01.001.001	2.000,00			



**NATUREZA DA DESPESA POR ORGÃO**

PODER		03 FUNDOS				
ORGÃO		02 FUNDO MUNICIPAL DE ASSISTENCIA SOCIAL DO CONDADO				
Código	Especificação	F.R.-C.A.	Elemento	Modalidade	Grupo	Categoria Econômica
4.0.00.00	DESPESAS DE CAPITAL					155.000,00
4.4.00.00	INVESTIMENTOS				155.000,00	
4.4.20.00	TRANSFERÊNCIAS À UNIÃO			1.000,00		
4.4.20.00	A DEFINIR	1.50.01.001.001	1.000,00			
4.4.90.00	APLICAÇÕES DIRETAS			154.000,00		
4.4.90.00	A DEFINIR	1.50.01.001.001	35.000,00			
4.4.90.00	A DEFINIR	1.53.133.500.109	40.000,00			
4.4.90.00	A DEFINIR	1.53.16.500.003	4.000,00			
4.4.90.00	A DEFINIR	1.53.17.500.004	3.000,00			
4.4.90.00	A DEFINIR	1.53.18.500.001	1.000,00			
4.4.90.00	A DEFINIR	1.53.19.500.006	20.000,00			
4.4.90.00	A DEFINIR	1.53.20.500.007	1.000,00			
4.4.90.00	A DEFINIR	1.53.36.500.002	15.000,00			
4.4.90.00	A DEFINIR	1.53.39.500.013	15.000,00			
4.4.90.00	A DEFINIR	1.81.21.500.008	20.000,00			
<b>TOTAL</b>						<b>2.514.000,00</b>





**NATUREZA DA DESPESA POR ORGÃO**

PODER		03 FUNDOS				
ORGÃO		03 FUNDO MUN. DO DIREITO DA CRIANÇA E DO ADOLESCENTE				
Código	Especificação	F.R.-C.A.	Elemento	Modalidade	Grupo	Categoria Econômica
3.0.00.00	DESPESAS CORRENTES					10.000,00
3.1.00.00	PESSOAL E ENCARGOS SOCIAIS				6.000,00	
3.1.90.00	APLICAÇÕES DIRETAS			6.000,00		
3.1.90.00	A DEFINIR	1.50.01.001.001	6.000,00			
3.3.00.00	OUTRAS DESPESAS CORRENTES				4.000,00	
3.3.90.00	APLICAÇÕES DIRETAS			4.000,00		
3.3.90.00	A DEFINIR	1.50.01.001.001	4.000,00			
<b>TOTAL</b>						<b>10.000,00</b>



**NATUREZA DA DESPESA POR ORGÃO**

PODER		03 FUNDOS				
ORGÃO		04 Fundo Municipal de Apoio ao Desenvolvimento Municipal - FEM				
Código	Especificação	F.R.-C.A.	Elemento	Modalidade	Grupo	Categoria Econômica
3.0.00.00	DESPESAS CORRENTES					17.000,00
3.3.00.00	OUTRAS DESPESAS CORRENTES				17.000,00	
3.3.90.00	APLICAÇÕES DIRETAS			17.000,00		
3.3.90.00	A DEFINIR	1.81.21.110.002	17.000,00			
4.0.00.00	DESPESAS DE CAPITAL					203.000,00
4.4.00.00	INVESTIMENTOS				203.000,00	
4.4.90.00	APLICAÇÕES DIRETAS			203.000,00		
4.4.90.00	A DEFINIR	1.50.01.001.001	89.069,70			
4.4.90.00	A DEFINIR	1.81.21.110.002	113.930,30			
<b>TOTAL</b>						<b>220.000,00</b>



**NATUREZA DA DESPESA POR ORGÃO**

PODER		03 FUNDOS				
ORGÃO		05 FUNPRECON				
Código	Especificação	F.R.-C.A.	Elemento	Modalidade	Grupo	Categoria Econômica
3.0.00.00	DESPESAS CORRENTES					11.069.000,00
3.1.00.00	PESSOAL E ENCARGOS SOCIAIS				9.452.000,00	
3.1.90.00	APLICAÇÕES DIRETAS			9.452.000,00		
3.1.90.00	A DEFINIR	1.53.34.600.001	9.452.000,00			
3.3.00.00	OUTRAS DESPESAS CORRENTES				1.617.000,00	
3.3.90.00	APLICAÇÕES DIRETAS			1.617.000,00		
3.3.90.00	A DEFINIR	1.53.34.600.001	1.597.000,00			
3.3.90.00	A DEFINIR	1.66.34.600.001	20.000,00			
4.0.00.00	DESPESAS DE CAPITAL					5.000,00
4.4.00.00	INVESTIMENTOS				5.000,00	
4.4.90.00	APLICAÇÕES DIRETAS			5.000,00		
4.4.90.00	A DEFINIR	1.53.34.600.001	5.000,00			
<b>TOTAL</b>						<b>11.074.000,00</b>

**NATUREZA DA DESPESA POR ORGÃO**

PODER		03 FUNDOS				
ORGÃO		06 FUNDO MUNICIPAL DE EDUCAÇÃO				
Código	Especificação	F.R.-C.A.	Elemento	Modalidade	Grupo	Categoria Econômica
3.0.00.00	DESPESAS CORRENTES					27.384.156,87
3.1.00.00	PESSOAL E ENCARGOS SOCIAIS				17.708.007,78	
3.1.90.00	APLICAÇÕES DIRETAS			12.910.103,94		
3.1.90.00	A DEFINIR	1.00.23.250.004	9.265.154,57			
3.1.90.00	A DEFINIR	1.00.23.250.005	10.000,00			
3.1.90.00	A DEFINIR	1.00.25.250.001	1.382.949,37			
3.1.90.00	A DEFINIR	1.00.25.250.002	10.000,00			
3.1.90.00	A DEFINIR	1.00.25.250.006	1.361.000,00			
3.1.90.00	A DEFINIR	1.50.77.001.001	851.000,00			
3.1.90.00	A DEFINIR	1.66.50.250.004	21.000,00			
3.1.90.00	A DEFINIR	1.66.51.250.005	9.000,00			
3.1.91.00	APLICAÇÕES DIRETAS- INTRA-ORÇAMENTÁRIAS			4.797.903,84		
3.1.91.00	A DEFINIR	1.00.23.250.004	3.770.000,00			
3.1.91.00	A DEFINIR	1.00.23.250.005	10.000,00			
3.1.91.00	A DEFINIR	1.00.25.250.001	331.000,00			
3.1.91.00	A DEFINIR	1.00.25.250.002	10.000,00			
3.1.91.00	A DEFINIR	1.00.25.250.006	491.903,84			
3.1.91.00	A DEFINIR	1.50.77.001.001	185.000,00			
3.3.00.00	OUTRAS DESPESAS CORRENTES				9.676.149,09	
3.3.20.00	TRANSFERÊNCIAS À UNIÃO			1.000,00		
3.3.20.00	A DEFINIR	1.50.77.001.001	1.000,00			
3.3.90.00	APLICAÇÕES DIRETAS			9.675.149,09		
3.3.90.00	A DEFINIR	1.00.23.250.005	5.065.494,82			
3.3.90.00	A DEFINIR	1.00.25.250.002	100.000,00			
3.3.90.00	A DEFINIR	1.00.25.250.007	396.101,64			
3.3.90.00	A DEFINIR	1.00.27.200.002	361.000,00			
3.3.90.00	A DEFINIR	1.00.28.200.004	60.000,00			
3.3.90.00	A DEFINIR	1.00.29.200.006	12.000,00			
3.3.90.00	A DEFINIR	1.00.30.200.007	10.000,00			
3.3.90.00	A DEFINIR	1.13.26.200.001	461.000,00			
3.3.90.00	A DEFINIR	1.50.01.001.001	330.000,00			
3.3.90.00	A DEFINIR	1.50.77.001.001	2.832.552,63			
3.3.90.00	A DEFINIR	1.66.27.200.002	10.000,00			
3.3.90.00	A DEFINIR	1.66.28.200.004	5.000,00			
3.3.90.00	A DEFINIR	1.66.29.200.006	1.000,00			
3.3.90.00	A DEFINIR	1.66.30.200.007	1.000,00			
3.3.90.00	A DEFINIR	1.81.21.200.099	20.000,00			
3.3.90.00	A DEFINIR	1.93.26.200.001	10.000,00			
4.0.00.00	DESPESAS DE CAPITAL					2.198.733,23



**NATUREZA DA DESPESA POR ORGÃO**

PODER		03 FUNDOS				
ORGÃO		06 FUNDO MUNICIPAL DE EDUCAÇÃO				
Código	Especificação	F.R.-C.A.	Elemento	Modalidade	Grupo	Categoria Econômica
4.4.00.00	INVESTIMENTOS				2.198.733,23	
4.4.20.00	TRANSFERÊNCIAS À UNIÃO			1.000,00		
4.4.20.00	A DEFINIR	1.50.77.001.001	1.000,00			
4.4.90.00	APLICAÇÕES DIRETAS			2.197.733,23		
4.4.90.00	A DEFINIR	1.00.23.250.005	501.000,00			
4.4.90.00	A DEFINIR	1.00.25.250.002	614.549,73			
4.4.90.00	A DEFINIR	1.00.25.250.007	398.000,00			
4.4.90.00	A DEFINIR	1.00.31.200.008	10.000,00			
4.4.90.00	A DEFINIR	1.00.32.200.009	10.000,00			
4.4.90.00	A DEFINIR	1.13.26.200.001	180.000,00			
4.4.90.00	A DEFINIR	1.50.77.001.001	402.183,50			
4.4.90.00	A DEFINIR	1.66.31.200.008	1.000,00			
4.4.90.00	A DEFINIR	1.81.21.200.099	10.000,00			
4.4.90.00	A DEFINIR	1.81.21.200.099	71.000,00			
<b>TOTAL</b>					<b>29.582.890,10</b>	



**NATUREZA DA DESPESA POR ORGÃO**

PODER		03 FUNDOS				
ORGÃO		07 FUNDO MUNICIPAL DE CULTURA				
Código	Especificação	F.R.-C.A.	Elemento	Modalidade	Grupo	Categoria Econômica
3.0.00.00	DESPESAS CORRENTES					932.000,00
3.1.00.00	PESSOAL E ENCARGOS SOCIAIS				4.000,00	
3.1.90.00	APLICAÇÕES DIRETAS			3.000,00		
3.1.90.00	A DEFINIR	1.50.01.001.001	3.000,00			
3.1.91.00	APLICAÇÕES DIRETAS- INTRA-ORÇAMENTÁRIAS			1.000,00		
3.1.91.00	A DEFINIR	1.50.01.001.001	1.000,00			
3.3.00.00	OUTRAS DESPESAS CORRENTES				928.000,00	
3.3.50.00	TRANSFERÊNCIAS A INSTITUIÇÕES PRIVADAS SEM FINS LUCRATIVOS			24.000,00		
3.3.50.00	A DEFINIR	1.50.01.001.001	24.000,00			
3.3.90.00	APLICAÇÕES DIRETAS			904.000,00		
3.3.90.00	A DEFINIR	1.50.01.001.001	904.000,00			
4.0.00.00	DESPESAS DE CAPITAL					55.000,00
4.4.00.00	INVESTIMENTOS				55.000,00	
4.4.90.00	APLICAÇÕES DIRETAS			55.000,00		
4.4.90.00	A DEFINIR	1.50.01.001.001	55.000,00			
<b>TOTAL</b>						<b>987.000,00</b>



NATUREZA DA DESPESA POR ORGÃO

PODER		03 FUNDOS				
ORGÃO		08 FUNDO MUNICIPAL DO IDOSO				
Código	Especificação	F.R.-C.A.	Elemento	Modalidade	Grupo	Categoria Econômica
3.0.00.00	DESPESAS CORRENTES					2.000,00
3.1.00.00	PESSOAL E ENCARGOS SOCIAIS				1.000,00	
3.1.90.00	APLICAÇÕES DIRETAS			1.000,00		
3.1.90.00	A DEFINIR	1.50.01.001.001	1.000,00			
3.3.00.00	OUTRAS DESPESAS CORRENTES				1.000,00	
3.3.90.00	APLICAÇÕES DIRETAS			1.000,00		
3.3.90.00	A DEFINIR	1.50.01.001.001	1.000,00			
4.0.00.00	DESPESAS DE CAPITAL					1.000,00
4.4.00.00	INVESTIMENTOS				1.000,00	
4.4.90.00	APLICAÇÕES DIRETAS			1.000,00		
4.4.90.00	A DEFINIR	1.50.01.001.001	1.000,00			
<b>TOTAL</b>						<b>3.000,00</b>



NATUREZA DA DESPESA POR ORGÃO

PODER ORGÃO		04 CONSÓRCIOS 01 COMANAS				
Código	Especificação	F.R.-C.A.	Elemento	Modalidade	Grupo	Categoria Econômica
3.0.00.00	DESPESAS CORRENTES					17.596,26
3.1.00.00	PESSOAL E ENCARGOS SOCIAIS				9.537,16	
3.1.90.00	APLICAÇÕES DIRETAS			9.537,16		
3.1.90.00	A DEFINIR	1.50.33.130.001	9.537,16			
3.3.00.00	OUTRAS DESPESAS CORRENTES				8.059,10	
3.3.90.00	APLICAÇÕES DIRETAS			8.059,10		
3.3.90.00	A DEFINIR	1.50.33.130.001	8.059,10			
4.0.00.00	DESPESAS DE CAPITAL					8.557,86
4.4.00.00	INVESTIMENTOS				7.557,86	
4.4.90.00	APLICAÇÕES DIRETAS			7.557,86		
4.4.90.00	A DEFINIR	1.50.33.130.001	7.557,86			
4.6.00.00	AMORTIZAÇÃO DA DÍVIDA				1.000,00	
4.6.90.00	APLICAÇÕES DIRETAS			1.000,00		
4.6.90.00	A DEFINIR	1.50.33.130.001	1.000,00			
<b>TOTAL</b>						<b>26.154,12</b>
<b>TOTAL GERAL</b>						<b>87.750.000,00</b>



**PREFEITURA MUNICIPAL DE CONDADO**

PRAÇA 11 DE NOVEMBRO, 88 - CNPJ:10150068/0001-00

Anexo 02

Page 1

Orçamento Programa - Exercício de 2023

**NATUREZA DA DESPESA POR ORGÃO E UNIDADE**

Código	Especificação	F.R.-C.A.	Elemento	Modalidade	Grupo	Categoria Econômica
PODER	01 PODER LEGISLATIVO					
ORGÃO	01 Câmara Municipal					
UNIDADE	00 Câmara Municipal					
3.0.00.00	DESPESAS CORRENTES					3.480.000,00
3.1.00.00	PESSOAL E ENCARGOS SOCIAIS				2.045.000,00	
3.1.90.00	APLICAÇÕES DIRETAS			1.965.000,00		
3.1.90.00	A DEFINIR	1.50.01.001.001	1.965.000,00			
3.1.91.00	APLICAÇÕES DIRETAS- INTRA-ORÇAMENTÁRIAS			80.000,00		
3.1.91.00	A DEFINIR	1.50.01.001.001	80.000,00			
3.3.00.00	OUTRAS DESPESAS CORRENTES				1.435.000,00	
3.3.90.00	APLICAÇÕES DIRETAS			1.435.000,00		
3.3.90.00	A DEFINIR	1.50.01.001.001	1.435.000,00			
4.0.00.00	DESPESAS DE CAPITAL					110.000,00
4.4.00.00	INVESTIMENTOS				110.000,00	
4.4.90.00	APLICAÇÕES DIRETAS			110.000,00		
4.4.90.00	A DEFINIR	1.50.01.001.001	110.000,00			
<b>TOTAL</b>						<b>3.590.000,00</b>

**PREFEITURA MUNICIPAL DE CONDADO**

PRAÇA 11 DE NOVEMBRO, 88 - CNPJ:10150068/0001-00

Anexo 02

Page 2

Orçamento Programa - Exercício de 2023

**NATUREZA DA DESPESA POR ORGÃO E UNIDADE**

Código	Especificação	F.R.-C.A.	Elemento	Modalidade	Grupo	Categoria Econômica
PODER	02 PODER EXECUTIVO					
ORGÃO	01 Gabinete do Prefeito					
UNIDADE	00 Gabinete do Prefeito					
3.0.00.00	DESPESAS CORRENTES					1.130.000,00
3.1.00.00	PESSOAL E ENCARGOS SOCIAIS				327.000,00	
3.1.90.00	APLICAÇÕES DIRETAS			327.000,00		
3.1.90.00	A DEFINIR	1.50.01.001.001	327.000,00			
3.3.00.00	OUTRAS DESPESAS CORRENTES				803.000,00	
3.3.90.00	APLICAÇÕES DIRETAS			803.000,00		
3.3.90.00	A DEFINIR	1.50.01.001.001	803.000,00			
4.0.00.00	DESPESAS DE CAPITAL					10.000,00
4.4.00.00	INVESTIMENTOS				10.000,00	
4.4.90.00	APLICAÇÕES DIRETAS			10.000,00		
4.4.90.00	A DEFINIR	1.50.01.001.001	10.000,00			
<b>TOTAL</b>						<b>1.140.000,00</b>

**PREFEITURA MUNICIPAL DE CONDADO**

PRAÇA 11 DE NOVEMBRO, 88 - CNPJ:10150068/0001-00

Anexo 02

Page 3

Orçamento Programa - Exercício de 2023

**NATUREZA DA DESPESA POR ORGÃO E UNIDADE**

Código	Especificação	F.R.-C.A.	Elemento	Modalidade	Grupo	Categoria Econômica
PODER	02 PODER EXECUTIVO					
ORGÃO	02 Secretaria Mun. de Ações de Governo e Gestão Política Inst.					
UNIDADE	00 Secretaria Mun. de Ações de Governo e Gestão Política Inst.					
3.0.00.00	DESPESAS CORRENTES					973.805,00
3.1.00.00	PESSOAL E ENCARGOS SOCIAIS				452.000,00	
3.1.90.00	APLICAÇÕES DIRETAS			428.000,00		
3.1.90.00	A DEFINIR	1.50.01.001.001	428.000,00			
3.1.91.00	APLICAÇÕES DIRETAS- INTRA-ORÇAMENTÁRIAS			24.000,00		
3.1.91.00	A DEFINIR	1.50.01.001.001	24.000,00			
3.3.00.00	OUTRAS DESPESAS CORRENTES				521.805,00	
3.3.50.00	TRANSFERÊNCIAS A INSTITUIÇÕES PRIVADAS SEM FINS LUCRATIVOS			2.000,00		
3.3.50.00	A DEFINIR	1.50.01.001.001	2.000,00			
3.3.71.00	TRANSFERÊNCIA A CONSÓRCIOS PÚBLICOS			12.805,00		
3.3.71.00	A DEFINIR	1.50.01.001.001	12.805,00			
3.3.90.00	APLICAÇÕES DIRETAS			507.000,00		
3.3.90.00	A DEFINIR	1.50.01.001.001	507.000,00			
4.0.00.00	DESPESAS DE CAPITAL					10.000,00
4.4.00.00	INVESTIMENTOS				10.000,00	
4.4.90.00	APLICAÇÕES DIRETAS			10.000,00		
4.4.90.00	A DEFINIR	1.50.01.001.001	10.000,00			
<b>TOTAL</b>						<b>983.805,00</b>





**PREFEITURA MUNICIPAL DE CONDADO**

PRAÇA 11 DE NOVEMBRO, 88 - CNPJ:10150068/0001-00

Anexo 02  
Page 6

Orçamento Programa - Exercício de 2023

**NATUREZA DA DESPESA POR ORGÃO E UNIDADE**

PODER	02	PODER EXECUTIVO				
ORGÃO	05	Secretaria Municipal de Educação				
UNIDADE	00	Secretaria Municipal de Educação				
Código	Especificação	F.R.-C.A.	Elemento	Modalidade	Grupo	Categoria Econômica
3.0.00.00	DESPESAS CORRENTES					1.000,00
3.1.00.00	PESSOAL E ENCARGOS SOCIAIS				1.000,00	
3.1.90.00	APLICAÇÕES DIRETAS			1.000,00		
3.1.90.00	A DEFINIR	1.50.01.001.001	1.000,00			
<b>TOTAL</b>						<b>1.000,00</b>

**PREFEITURA MUNICIPAL DE CONDADO**

PRAÇA 11 DE NOVEMBRO, 88 - CNPJ:10150068/0001-00

Anexo 02

Page 7

Orçamento Programa - Exercício de 2023

**NATUREZA DA DESPESA POR ORGÃO E UNIDADE**

Código	Especificação	F.R.-C.A.	Elemento	Modalidade	Grupo	Categoria Econômica
PODER	02 PODER EXECUTIVO					
ORGÃO	06 Sec. Municipal de Desenvolvimento Sustentável					
UNIDADE	00 Sec. Municipal de Desenvolvimento Sustentável					
3.0.00.00	DESPESAS CORRENTES					19.069,70
3.0.00.00	DESPESAS CORRENTES					1.662.500,00
3.1.00.00	PESSOAL E ENCARGOS SOCIAIS				1.169.000,00	
3.1.90.00	APLICAÇÕES DIRETAS			1.106.000,00		
3.1.90.00	A DEFINIR	1.50.01.001.001	1.106.000,00			
3.1.91.00	APLICAÇÕES DIRETAS- INTRA-ORÇAMENTÁRIAS			63.000,00		
3.1.91.00	A DEFINIR	1.50.01.001.001	63.000,00			
3.3.00.00	OUTRAS DESPESAS CORRENTES				512.569,70	
3.3.50.00	TRANSFERÊNCIAS A INSTITUIÇÕES PRIVADAS SEM FINS LUCRATIVOS			2.000,00		
3.3.50.00	A DEFINIR	1.50.01.001.001	2.000,00			
3.3.90.00	APLICAÇÕES DIRETAS			510.569,70		
3.3.90.00	A DEFINIR	1.50.01.001.001	491.500,00			
3.3.90.00	A DEFINIR	1.81.21.110.002	19.069,70			
4.0.00.00	DESPESAS DE CAPITAL					30.000,00
4.4.00.00	INVESTIMENTOS				30.000,00	
4.4.90.00	APLICAÇÕES DIRETAS			30.000,00		
4.4.90.00	A DEFINIR	1.50.01.001.001	30.000,00			
<b>TOTAL</b>						<b>1.711.569,70</b>

**PREFEITURA MUNICIPAL DE CONDADO**

PRAÇA 11 DE NOVEMBRO, 88 - CNPJ:10150068/0001-00

Anexo 02

Page 8

Orçamento Programa - Exercício de 2023

**NATUREZA DA DESPESA POR ORGÃO E UNIDADE**

Código	Especificação	F.R.-C.A.	Elemento	Modalidade	Grupo	Categoria Econômica
3.0.00.00	DESPESAS CORRENTES					1.000,00
3.1.00.00	PESSOAL E ENCARGOS SOCIAIS				1.000,00	
3.1.90.00	APLICAÇÕES DIRETAS			1.000,00		
3.1.90.00	A DEFINIR	1.50.01.001.001	1.000,00			
<b>TOTAL</b>						<b>1.000,00</b>



**PREFEITURA MUNICIPAL DE CONDADO**

PRAÇA 11 DE NOVEMBRO, 88 - CNPJ:10150068/0001-00

Anexo 02

Page 9

Orçamento Programa - Exercício de 2023

**NATUREZA DA DESPESA POR ORGÃO E UNIDADE**

Código	Especificação	F.R.-C.A.	Elemento	Modalidade	Grupo	Categoria Econômica
3.0.00.00	DESPESAS CORRENTES					51.000,00
3.1.00.00	PESSOAL E ENCARGOS SOCIAIS				1.000,00	
3.1.90.00	APLICAÇÕES DIRETAS			1.000,00		
3.1.90.00	A DEFINIR	1.50.01.001.001	1.000,00			
3.3.00.00	OUTRAS DESPESAS CORRENTES				50.000,00	
3.3.90.00	APLICAÇÕES DIRETAS			50.000,00		
3.3.90.00	A DEFINIR	1.50.01.001.001	50.000,00			
<b>TOTAL</b>						<b>51.000,00</b>

**PREFEITURA MUNICIPAL DE CONDADO**

PRAÇA 11 DE NOVEMBRO, 88 - CNPJ:10150068/0001-00

Anexo 02

Page 10

Orçamento Programa - Exercício de 2023

**NATUREZA DA DESPESA POR ORGÃO E UNIDADE**

Código	Especificação	F.R.-C.A.	Elemento	Modalidade	Grupo	Categoria Econômica
PODER	02 PODER EXECUTIVO					
ORGÃO	09 Secretaria Municipal de Planej.Urbano, Obras e Serv.Públicos					
UNIDADE	00 Secretaria Municipal de Planej.Urbano, Obras e Serv.Públicos					
3.0.00.00	DESPESAS CORRENTES					750.000,00
3.0.00.00	DESPESAS CORRENTES					7.062.712,72
3.1.00.00	PESSOAL E ENCARGOS SOCIAIS				2.311.000,00	
3.1.90.00	APLICAÇÕES DIRETAS			1.761.000,00		
3.1.90.00	A DEFINIR	1.50.01.001.001	1.761.000,00			
3.1.91.00	APLICAÇÕES DIRETAS- INTRA-ORÇAMENTÁRIAS			550.000,00		
3.1.91.00	A DEFINIR	1.50.01.001.001	550.000,00			
3.3.00.00	OUTRAS DESPESAS CORRENTES				5.501.712,72	
3.3.90.00	APLICAÇÕES DIRETAS			5.501.712,72		
3.3.90.00	A DEFINIR	1.50.01.001.001	4.751.712,72			
3.3.90.00	A DEFINIR	1.72.92.110.006	750.000,00			
4.0.00.00	DESPESAS DE CAPITAL					288.315,90
4.0.00.00	DESPESAS DE CAPITAL					14.000,00
4.0.00.00	DESPESAS DE CAPITAL					50.000,00
4.0.00.00	DESPESAS DE CAPITAL					49.000,00
4.0.00.00	DESPESAS DE CAPITAL					100.000,00
4.4.00.00	INVESTIMENTOS				501.315,90	
4.4.90.00	APLICAÇÕES DIRETAS			501.315,90		
4.4.90.00	A DEFINIR	1.11.91.110.005	14.000,00			
4.4.90.00	A DEFINIR	1.50.01.001.001	288.315,90			
4.4.90.00	A DEFINIR	1.72.92.110.006	49.000,00			
4.4.90.00	A DEFINIR	1.81.21.110.001	100.000,00			
4.4.90.00	A DEFINIR	1.81.66.110.007	50.000,00			
<b>TOTAL</b>						<b>8.314.028,62</b>

**PREFEITURA MUNICIPAL DE CONDADO**

PRAÇA 11 DE NOVEMBRO, 88 - CNPJ:10150068/0001-00

Orçamento Programa - Exercício de 2023

Anexo 02

Page 11

**NATUREZA DA DESPESA POR ORGÃO E UNIDADE**

PODER	03 FUNDOS					
ORGÃO	01 FUNDO MUNICIPAL DE SAÚDE DO CONDADO					
UNIDADE	00 Fundo Municipal de Saúde					
Código	Especificação	F.R.-C.A.	Elemento	Modalidade	Grupo	Categoria Econômica
3.0.00.00	DESPESAS CORRENTES					14.418.552,46
3.0.00.00	DESPESAS CORRENTES					41.000,00
3.0.00.00	DESPESAS CORRENTES					2.000,00
3.0.00.00	DESPESAS CORRENTES					1.810.000,00
3.0.00.00	DESPESAS CORRENTES					4.622.000,00
3.1.00.00	PESSOAL E ENCARGOS SOCIAIS				10.078.000,00	
3.1.90.00	APLICAÇÕES DIRETAS			6.295.000,00		
3.1.90.00	A DEFINIR	1.51.76.001.001	2.962.000,00			
3.1.90.00	A DEFINIR	1.53.02.300.001	1.309.000,00			
3.1.90.00	A DEFINIR	1.53.04.300.004	1.388.000,00			
3.1.90.00	A DEFINIR	1.53.08.300.008	20.000,00			
3.1.90.00	A DEFINIR	1.53.08.300.009	156.000,00			
3.1.90.00	A DEFINIR	1.53.13.300.014	420.000,00			
3.1.90.00	A DEFINIR	1.53.13.300.013	19.000,00			
3.1.90.00	A DEFINIR	1.66.02.300.001	21.000,00			
3.1.91.00	APLICAÇÕES DIRETAS- INTRA-ORÇAMENTÁRIAS			3.783.000,00		
3.1.91.00	A DEFINIR	1.51.76.001.001	3.168.000,00			
3.1.91.00	A DEFINIR	1.53.02.300.001	601.000,00			
3.1.91.00	A DEFINIR	1.53.04.300.004	2.000,00			
3.1.91.00	A DEFINIR	1.53.08.300.008	10.000,00			
3.1.91.00	A DEFINIR	1.53.08.300.009	1.000,00			
3.1.91.00	A DEFINIR	1.53.13.300.013	1.000,00			
3.3.00.00	OUTRAS DESPESAS CORRENTES				10.815.552,46	
3.3.20.00	TRANSFERÊNCIAS À UNIÃO			1.000,00		
3.3.20.00	A DEFINIR	1.51.76.001.001	1.000,00			
3.3.90.00	APLICAÇÕES DIRETAS			10.814.552,46		
3.3.90.00	A DEFINIR	1.22.101.300.101	2.000,00			
3.3.90.00	A DEFINIR	1.51.76.001.001	8.267.552,46			
3.3.90.00	A DEFINIR	1.53.02.300.001	1.692.000,00			
3.3.90.00	A DEFINIR	1.53.08.300.009	1.000,00			
3.3.90.00	A DEFINIR	1.53.08.300.008	546.000,00			
3.3.90.00	A DEFINIR	1.53.11.300.012	204.000,00			
3.3.90.00	A DEFINIR	1.53.120.300.119	10.000,00			
3.3.90.00	A DEFINIR	1.53.13.300.013	1.000,00			
3.3.90.00	A DEFINIR	1.53.15.300.097	40.000,00			
3.3.90.00	A DEFINIR	1.66.08.300.008	10.000,00			
3.3.90.00	A DEFINIR	1.66.11.300.012	10.000,00			
3.3.90.00	A DEFINIR	1.66.13.300.014	10.000,00			
3.3.90.00	A DEFINIR	1.66.15.300.096	1.000,00			
3.3.90.00	A DEFINIR	1.88.76.001.001	20.000,00			
4.0.00.00	DESPESAS DE CAPITAL					184.000,00
4.0.00.00	DESPESAS DE CAPITAL					380.000,00
4.0.00.00	DESPESAS DE CAPITAL					101.000,00
4.0.00.00	DESPESAS DE CAPITAL					119.000,00
4.4.00.00	INVESTIMENTOS				784.000,00	
4.4.20.00	TRANSFERÊNCIAS À UNIÃO			1.000,00		

**PREFEITURA MUNICIPAL DE CONDADO**

PRAÇA 11 DE NOVEMBRO, 88 - CNPJ:10150068/0001-00

Anexo 02

Page 12

Orçamento Programa - Exercício de 2023

**NATUREZA DA DESPESA POR ORGÃO E UNIDADE**

PODER 03 FUNDOS						
ORGÃO 01 FUNDO MUNICIPAL DE SAÚDE DO CONDADO						
UNIDADE 00 Fundo Municipal de Saúde						
Código	Especificação	F.R.-C.A.	Elemento	Modalidade	Grupo	Categoria Econômica
4.4.20.00	A DEFINIR	1.51.76.001.001	1.000,00			
4.4.90.00	APLICAÇÕES DIRETAS			783.000,00		
4.4.90.00	A DEFINIR	1.51.76.001.001	118.000,00			
4.4.90.00	A DEFINIR	1.53.02.300.001	190.000,00			
4.4.90.00	A DEFINIR	1.53.08.300.008	184.000,00			
4.4.90.00	A DEFINIR	1.53.08.300.008	190.000,00			
4.4.90.00	A DEFINIR	1.66.21.300.098	1.000,00			
4.4.90.00	A DEFINIR	1.81.21.300.098	100.000,00			
<b>TOTAL</b>						<b>21.677.552,46</b>

**PREFEITURA MUNICIPAL DE CONDADO**

PRAÇA 11 DE NOVEMBRO, 88 - CNPJ:10150068/0001-00

Anexo 02

Page 13

Orçamento Programa - Exercício de 2023

**NATUREZA DA DESPESA POR ORGÃO E UNIDADE**

PODER 03 FUNDOS						
ORGÃO 02 FUNDO MUNICIPAL DE ASSISTENCIA SOCIAL DO CONDADO						
UNIDADE 00 FUNDO MUNICIPAL DE ASSISTÊNCIA SOCIAL						
Código	Especificação	F.R.-C.A.	Elemento	Modalidade	Grupo	Categoria Econômica
3.0.00.00	DESPESAS CORRENTES					1.700.000,00
3.0.00.00	DESPESAS CORRENTES					32.000,00
3.0.00.00	DESPESAS CORRENTES					627.000,00
3.1.00.00	PESSOAL E ENCARGOS SOCIAIS				838.000,00	
3.1.90.00	APLICAÇÕES DIRETAS			698.000,00		
3.1.90.00	A DEFINIR	1.50.01.001.001	288.000,00			
3.1.90.00	A DEFINIR	1.53.133.500.109	10.000,00			
3.1.90.00	A DEFINIR	1.53.16.500.003	50.000,00			
3.1.90.00	A DEFINIR	1.53.17.500.004	47.000,00			
3.1.90.00	A DEFINIR	1.53.18.500.001	128.000,00			
3.1.90.00	A DEFINIR	1.53.19.500.006	86.000,00			
3.1.90.00	A DEFINIR	1.53.39.500.013	89.000,00			
3.1.91.00	APLICAÇÕES DIRETAS- INTRA-ORÇAMENTÁRIAS			140.000,00		
3.1.91.00	A DEFINIR	1.50.01.001.001	140.000,00			
3.3.00.00	OUTRAS DESPESAS CORRENTES				1.521.000,00	
3.3.20.00	TRANSFERÊNCIAS À UNIÃO			1.000,00		
3.3.20.00	A DEFINIR	1.50.01.001.001	1.000,00			
3.3.50.00	TRANSFERÊNCIAS A INSTITUIÇÕES PRIVADAS SEM FINS LUCRATIVOS			47.000,00		
3.3.50.00	A DEFINIR	1.50.01.001.001	47.000,00			
3.3.90.00	APLICAÇÕES DIRETAS			1.473.000,00		
3.3.90.00	A DEFINIR	1.50.01.001.001	1.222.000,00			
3.3.90.00	A DEFINIR	1.53.133.500.109	80.000,00			
3.3.90.00	A DEFINIR	1.53.16.500.003	1.000,00			
3.3.90.00	A DEFINIR	1.53.17.500.004	1.000,00			
3.3.90.00	A DEFINIR	1.53.18.500.001	1.000,00			
3.3.90.00	A DEFINIR	1.53.19.500.006	34.000,00			
3.3.90.00	A DEFINIR	1.53.20.500.007	19.000,00			
3.3.90.00	A DEFINIR	1.53.22.500.005	5.000,00			
3.3.90.00	A DEFINIR	1.53.35.500.011	15.000,00			
3.3.90.00	A DEFINIR	1.53.36.500.002	15.000,00			
3.3.90.00	A DEFINIR	1.53.39.500.013	69.000,00			
3.3.90.00	A DEFINIR	1.66.16.500.003	1.000,00			
3.3.90.00	A DEFINIR	1.66.17.500.004	1.000,00			
3.3.90.00	A DEFINIR	1.66.18.500.001	1.000,00			
3.3.90.00	A DEFINIR	1.66.19.500.006	1.000,00			
3.3.90.00	A DEFINIR	1.66.20.500.007	1.000,00			
3.3.90.00	A DEFINIR	1.66.22.500.005	1.000,00			
3.3.90.00	A DEFINIR	1.66.35.500.011	1.000,00			
3.3.90.00	A DEFINIR	1.66.36.500.002	1.000,00			
3.3.90.00	A DEFINIR	1.66.39.500.013	1.000,00			
3.3.90.00	A DEFINIR	1.88.01.001.001	2.000,00			
4.0.00.00	DESPESAS DE CAPITAL					40.000,00
4.0.00.00	DESPESAS DE CAPITAL					20.000,00
4.0.00.00	DESPESAS DE CAPITAL					15.000,00
4.0.00.00	DESPESAS DE CAPITAL					44.000,00
4.0.00.00	DESPESAS DE CAPITAL					36.000,00

**PREFEITURA MUNICIPAL DE CONDADO**

PRAÇA 11 DE NOVEMBRO, 88 - CNPJ:10150068/0001-00

Anexo 02

Page 14

Orçamento Programa - Exercício de 2023

**NATUREZA DA DESPESA POR ORGÃO E UNIDADE**

Código	Especificação	F.R.-C.A.	Elemento	Modalidade	Grupo	Categoria Econômica
PODER	03 FUNDOS					
ORGÃO	02 FUNDO MUNICIPAL DE ASSISTENCIA SOCIAL DO CONDADO					
UNIDADE	00 FUNDO MUNICIPAL DE ASSISTÊNCIA SOCIAL					
4.4.00.00	INVESTIMENTOS				155.000,00	
4.4.20.00	TRANSFERÊNCIAS À UNIÃO			1.000,00		
4.4.20.00	A DEFINIR	1.50.01.001.001	1.000,00			
4.4.90.00	APLICAÇÕES DIRETAS			154.000,00		
4.4.90.00	A DEFINIR	1.50.01.001.001	35.000,00			
4.4.90.00	A DEFINIR	1.53.133.500.109	40.000,00			
4.4.90.00	A DEFINIR	1.53.16.500.003	4.000,00			
4.4.90.00	A DEFINIR	1.53.17.500.004	3.000,00			
4.4.90.00	A DEFINIR	1.53.18.500.001	1.000,00			
4.4.90.00	A DEFINIR	1.53.19.500.006	20.000,00			
4.4.90.00	A DEFINIR	1.53.20.500.007	1.000,00			
4.4.90.00	A DEFINIR	1.53.36.500.002	15.000,00			
4.4.90.00	A DEFINIR	1.53.39.500.013	15.000,00			
4.4.90.00	A DEFINIR	1.81.21.500.008	20.000,00			
<b>TOTAL</b>					<b>2.514.000,00</b>	

**PREFEITURA MUNICIPAL DE CONDADO**

PRAÇA 11 DE NOVEMBRO, 88 - CNPJ:10150068/0001-00

Anexo 02

Page 15

Orçamento Programa - Exercício de 2023

**NATUREZA DA DESPESA POR ORGÃO E UNIDADE**

Código	Especificação	F.R.-C.A.	Elemento	Modalidade	Grupo	Categoria Econômica
PODER	03 FUNDOS					
ORGÃO	03 FUNDO MUN. DO DIREITO DA CRIANÇA E DO ADOLESCENTE					
UNIDADE	00 FUNDO MUNICIPAL DOS DIREITOS DA CRIANÇA E DO ADOLESCENTE					
3.0.00.00	DESPESAS CORRENTES					10.000,00
3.1.00.00	PESSOAL E ENCARGOS SOCIAIS				6.000,00	
3.1.90.00	APLICAÇÕES DIRETAS			6.000,00		
3.1.90.00	A DEFINIR	1.50.01.001.001	6.000,00			
3.3.00.00	OUTRAS DESPESAS CORRENTES				4.000,00	
3.3.90.00	APLICAÇÕES DIRETAS			4.000,00		
3.3.90.00	A DEFINIR	1.50.01.001.001	4.000,00			
<b>TOTAL</b>						<b>10.000,00</b>

**PREFEITURA MUNICIPAL DE CONDADO**

PRAÇA 11 DE NOVEMBRO, 88 - CNPJ:10150068/0001-00

Anexo 02

Page 16

Orçamento Programa - Exercício de 2023

**NATUREZA DA DESPESA POR ORGÃO E UNIDADE**

Código	Especificação	F.R.-C.A.	Elemento	Modalidade	Grupo	Categoria Econômica
PODER	03 FUNDOS					
ORGÃO	04 Fundo Municipal de Apoio ao Desenvolvimento Municipal - FEM					
UNIDADE	00 Fundo Municipal de Apoio ao Desenvolvimento Municipal - FEM					
3.0.00.00	DESPESAS CORRENTES					17.000,00
3.3.00.00	OUTRAS DESPESAS CORRENTES				17.000,00	
3.3.90.00	APLICAÇÕES DIRETAS			17.000,00		
3.3.90.00	A DEFINIR	1.81.21.110.002	17.000,00			
4.0.00.00	DESPESAS DE CAPITAL					89.069,70
4.0.00.00	DESPESAS DE CAPITAL					113.930,30
4.4.00.00	INVESTIMENTOS				203.000,00	
4.4.90.00	APLICAÇÕES DIRETAS			203.000,00		
4.4.90.00	A DEFINIR	1.50.01.001.001	89.069,70			
4.4.90.00	A DEFINIR	1.81.21.110.002	113.930,30			
<b>TOTAL</b>						<b>220.000,00</b>



**PREFEITURA MUNICIPAL DE CONDADO**

PRAÇA 11 DE NOVEMBRO, 88 - CNPJ:10150068/0001-00

Anexo 02

Page 17

Orçamento Programa - Exercício de 2023

**NATUREZA DA DESPESA POR ORGÃO E UNIDADE**

PODER 03 FUNDOS						
ORGÃO 05 FUNPRECON						
UNIDADE 00 FUNPRECON						
Código	Especificação	F.R.-C.A.	Elemento	Modalidade	Grupo	Categoria Econômica
3.0.00.00	DESPESAS CORRENTES					11.069.000,00
3.1.00.00	PESSOAL E ENCARGOS SOCIAIS				9.452.000,00	
3.1.90.00	APLICAÇÕES DIRETAS			9.452.000,00		
3.1.90.00	A DEFINIR	1.53.34.600.001	9.452.000,00			
3.3.00.00	OUTRAS DESPESAS CORRENTES				1.617.000,00	
3.3.90.00	APLICAÇÕES DIRETAS			1.617.000,00		
3.3.90.00	A DEFINIR	1.53.34.600.001	1.597.000,00			
3.3.90.00	A DEFINIR	1.66.34.600.001	20.000,00			
4.0.00.00	DESPESAS DE CAPITAL					5.000,00
4.4.00.00	INVESTIMENTOS				5.000,00	
4.4.90.00	APLICAÇÕES DIRETAS			5.000,00		
4.4.90.00	A DEFINIR	1.53.34.600.001	5.000,00			
<b>TOTAL</b>						<b>11.074.000,00</b>

**PREFEITURA MUNICIPAL DE CONDADO**

PRAÇA 11 DE NOVEMBRO, 88 - CNPJ:10150068/0001-00

Anexo 02

Page 18

Orçamento Programa - Exercício de 2023

**NATUREZA DA DESPESA POR ORGÃO E UNIDADE**

Código	Especificação	F.R.-C.A.	Elemento	Modalidade	Grupo	Categoria Econômica
PODER	03 FUNDOS					
ORGÃO	06 FUNDO MUNICIPAL DE EDUCAÇÃO					
UNIDADE	00 FUNDO MUNICIPAL DE EDUCAÇÃO					
3.0.00.00	DESPESAS CORRENTES					100.000,00
3.0.00.00	DESPESAS CORRENTES					50.000,00
3.3.00.00	OUTRAS DESPESAS CORRENTES				150.000,00	
3.3.90.00	APLICAÇÕES DIRETAS			150.000,00		
3.3.90.00	A DEFINIR	1.13.26.200.001	50.000,00			
3.3.90.00	A DEFINIR	1.50.77.001.001	100.000,00			
4.0.00.00	DESPESAS DE CAPITAL					25.000,00
4.0.00.00	DESPESAS DE CAPITAL					160.000,00
4.4.00.00	INVESTIMENTOS				185.000,00	
4.4.90.00	APLICAÇÕES DIRETAS			185.000,00		
4.4.90.00	A DEFINIR	1.13.26.200.001	160.000,00			
4.4.90.00	A DEFINIR	1.50.77.001.001	25.000,00			
<b>TOTAL</b>						<b>335.000,00</b>

**PREFEITURA MUNICIPAL DE CONDADO**

PRAÇA 11 DE NOVEMBRO, 88 - CNPJ:10150068/0001-00

Anexo 02

Page 19

Orçamento Programa - Exercício de 2023

**NATUREZA DA DESPESA POR ORGÃO E UNIDADE**

PODER	03 FUNDOS					
ORGÃO	06 FUNDO MUNICIPAL DE EDUCAÇÃO					
UNIDADE	01 FUNDO MUNICIPAL DE EDUCAÇÃO					
Código	Especificação	F.R.-C.A.	Elemento	Modalidade	Grupo	Categoria Econômica
3.0.00.00	DESPESAS CORRENTES					11.000,00
3.0.00.00	DESPESAS CORRENTES					13.000,00
3.0.00.00	DESPESAS CORRENTES					20.000,00
3.0.00.00	DESPESAS CORRENTES					3.388.552,63
3.0.00.00	DESPESAS CORRENTES					330.000,00
3.0.00.00	DESPESAS CORRENTES					21.000,00
3.0.00.00	DESPESAS CORRENTES					371.000,00
3.0.00.00	DESPESAS CORRENTES					65.000,00
3.1.00.00	PESSOAL E ENCARGOS SOCIAIS				965.000,00	
3.1.90.00	APLICAÇÕES DIRETAS			800.000,00		
3.1.90.00	A DEFINIR	1.50.77.001.001	800.000,00			
3.1.91.00	APLICAÇÕES DIRETAS- INTRA-ORÇAMENTÁRIAS			165.000,00		
3.1.91.00	A DEFINIR	1.50.77.001.001	165.000,00			
3.3.00.00	OUTRAS DESPESAS CORRENTES				3.254.552,63	
3.3.20.00	TRANSFERÊNCIAS À UNIÃO			1.000,00		
3.3.20.00	A DEFINIR	1.50.77.001.001	1.000,00			
3.3.90.00	APLICAÇÕES DIRETAS			3.253.552,63		
3.3.90.00	A DEFINIR	1.00.27.200.002	361.000,00			
3.3.90.00	A DEFINIR	1.00.28.200.004	60.000,00			
3.3.90.00	A DEFINIR	1.00.29.200.006	12.000,00			
3.3.90.00	A DEFINIR	1.00.30.200.007	10.000,00			
3.3.90.00	A DEFINIR	1.13.26.200.001	11.000,00			
3.3.90.00	A DEFINIR	1.50.01.001.001	330.000,00			
3.3.90.00	A DEFINIR	1.50.77.001.001	2.422.552,63			
3.3.90.00	A DEFINIR	1.66.27.200.002	10.000,00			
3.3.90.00	A DEFINIR	1.66.28.200.004	5.000,00			
3.3.90.00	A DEFINIR	1.66.29.200.006	1.000,00			
3.3.90.00	A DEFINIR	1.66.30.200.007	1.000,00			
3.3.90.00	A DEFINIR	1.81.21.200.099	20.000,00			
3.3.90.00	A DEFINIR	1.93.26.200.001	10.000,00			
4.0.00.00	DESPESAS DE CAPITAL					21.000,00
4.0.00.00	DESPESAS DE CAPITAL					10.000,00
4.0.00.00	DESPESAS DE CAPITAL					71.000,00
4.0.00.00	DESPESAS DE CAPITAL					20.000,00
4.0.00.00	DESPESAS DE CAPITAL					378.183,50
4.4.00.00	INVESTIMENTOS				500.183,50	
4.4.20.00	TRANSFERÊNCIAS À UNIÃO			1.000,00		
4.4.20.00	A DEFINIR	1.50.77.001.001	1.000,00			
4.4.90.00	APLICAÇÕES DIRETAS			499.183,50		
4.4.90.00	A DEFINIR	1.00.31.200.008	10.000,00			
4.4.90.00	A DEFINIR	1.00.32.200.009	10.000,00			
4.4.90.00	A DEFINIR	1.13.26.200.001	20.000,00			
4.4.90.00	A DEFINIR	1.50.77.001.001	377.183,50			
4.4.90.00	A DEFINIR	1.66.31.200.008	1.000,00			
4.4.90.00	A DEFINIR	1.81.21.200.099	71.000,00			
4.4.90.00	A DEFINIR	1.81.21.200.099	10.000,00			

**PREFEITURA MUNICIPAL DE CONDADO**

PRAÇA 11 DE NOVEMBRO, 88 - CNPJ:10150068/0001-00

Anexo 02

Page 20

Orçamento Programa - Exercício de 2023

**NATUREZA DA DESPESA POR ORGÃO E UNIDADE**

PODER	03 FUNDOS					
ORGÃO	06 FUNDO MUNICIPAL DE EDUCAÇÃO					
UNIDADE	01 FUNDO MUNICIPAL DE EDUCAÇÃO					
Código	Especificação	F.R.-C.A.	Elemento	Modalidade	Grupo	Categoria Econômica
<b>TOTAL</b>						<b>4.719.736,13</b>

**PREFEITURA MUNICIPAL DE CONDADO**

PRAÇA 11 DE NOVEMBRO, 88 - CNPJ:10150068/0001-00

Anexo 02

Page 21

Orçamento Programa - Exercício de 2023

**NATUREZA DA DESPESA POR ORGÃO E UNIDADE**

PODER 03 FUNDOS						
ORGÃO 06 FUNDO MUNICIPAL DE EDUCAÇÃO						
UNIDADE 02 FUNDEB						
Código	Especificação	F.R.-C.A.	Elemento	Modalidade	Grupo	Categoria Econômica
3.0.00.00	DESPESAS CORRENTES					381.000,00
3.0.00.00	DESPESAS CORRENTES					400.000,00
3.0.00.00	DESPESAS CORRENTES					2.249.005,48
3.0.00.00	DESPESAS CORRENTES					1.833.949,37
3.0.00.00	DESPESAS CORRENTES					18.150.649,39
3.1.00.00	PESSOAL E ENCARGOS SOCIAIS				16.743.007,78	
3.1.90.00	APLICAÇÕES DIRETAS			12.110.103,94		
3.1.90.00	A DEFINIR	1.00.23.250.005	10.000,00			
3.1.90.00	A DEFINIR	1.00.23.250.004	9.265.154,57			
3.1.90.00	A DEFINIR	1.00.25.250.002	10.000,00			
3.1.90.00	A DEFINIR	1.00.25.250.001	1.382.949,37			
3.1.90.00	A DEFINIR	1.00.25.250.006	1.361.000,00			
3.1.90.00	A DEFINIR	1.50.77.001.001	51.000,00			
3.1.90.00	A DEFINIR	1.66.50.250.004	21.000,00			
3.1.90.00	A DEFINIR	1.66.51.250.005	9.000,00			
3.1.91.00	APLICAÇÕES DIRETAS- INTRA-ORÇAMENTÁRIAS			4.632.903,84		
3.1.91.00	A DEFINIR	1.00.23.250.004	3.770.000,00			
3.1.91.00	A DEFINIR	1.00.23.250.005	10.000,00			
3.1.91.00	A DEFINIR	1.00.25.250.002	10.000,00			
3.1.91.00	A DEFINIR	1.00.25.250.001	331.000,00			
3.1.91.00	A DEFINIR	1.00.25.250.006	491.903,84			
3.1.91.00	A DEFINIR	1.50.77.001.001	20.000,00			
3.3.00.00	OUTRAS DESPESAS CORRENTES				6.271.596,46	
3.3.90.00	APLICAÇÕES DIRETAS			6.271.596,46		
3.3.90.00	A DEFINIR	1.00.23.250.005	5.065.494,82			
3.3.90.00	A DEFINIR	1.00.25.250.002	100.000,00			
3.3.90.00	A DEFINIR	1.00.25.250.007	396.101,64			
3.3.90.00	A DEFINIR	1.13.26.200.001	400.000,00			
3.3.90.00	A DEFINIR	1.50.77.001.001	310.000,00			
4.0.00.00	DESPESAS DE CAPITAL					398.000,00
4.0.00.00	DESPESAS DE CAPITAL					501.000,00
4.0.00.00	DESPESAS DE CAPITAL					614.549,73
4.4.00.00	INVESTIMENTOS				1.513.549,73	
4.4.90.00	APLICAÇÕES DIRETAS			1.513.549,73		
4.4.90.00	A DEFINIR	1.00.23.250.005	501.000,00			
4.4.90.00	A DEFINIR	1.00.25.250.002	614.549,73			
4.4.90.00	A DEFINIR	1.00.25.250.007	398.000,00			
<b>TOTAL</b>						<b>24.528.153,97</b>

**PREFEITURA MUNICIPAL DE CONDADO**

PRAÇA 11 DE NOVEMBRO, 88 - CNPJ:10150068/0001-00

Anexo 02

Page 22

Orçamento Programa - Exercício de 2023

**NATUREZA DA DESPESA POR ORGÃO E UNIDADE**

Código	Especificação	F.R.-C.A.	Elemento	Modalidade	Grupo	Categoria Econômica
PODER	03 FUNDOS					
ORGÃO	07 FUNDO MUNICIPAL DE CULTURA					
UNIDADE	00 FUNDO MUNICIPAL DE CULTURA					
3.0.00.00	DESPESAS CORRENTES					932.000,00
3.1.00.00	PESSOAL E ENCARGOS SOCIAIS				4.000,00	
3.1.90.00	APLICAÇÕES DIRETAS			3.000,00		
3.1.90.00	A DEFINIR	1.50.01.001.001	3.000,00			
3.1.91.00	APLICAÇÕES DIRETAS- INTRA-ORÇAMENTÁRIAS			1.000,00		
3.1.91.00	A DEFINIR	1.50.01.001.001	1.000,00			
3.3.00.00	OUTRAS DESPESAS CORRENTES				928.000,00	
3.3.50.00	TRANSFERÊNCIAS A INSTITUIÇÕES PRIVADAS SEM FINS LUCRATIVOS			24.000,00		
3.3.50.00	A DEFINIR	1.50.01.001.001	24.000,00			
3.3.90.00	APLICAÇÕES DIRETAS			904.000,00		
3.3.90.00	A DEFINIR	1.50.01.001.001	904.000,00			
4.0.00.00	DESPESAS DE CAPITAL					55.000,00
4.4.00.00	INVESTIMENTOS				55.000,00	
4.4.90.00	APLICAÇÕES DIRETAS			55.000,00		
4.4.90.00	A DEFINIR	1.50.01.001.001	55.000,00			
<b>TOTAL</b>						<b>987.000,00</b>

**PREFEITURA MUNICIPAL DE CONDADO**

PRAÇA 11 DE NOVEMBRO, 88 - CNPJ:10150068/0001-00

Anexo 02

Page 23

Orçamento Programa - Exercício de 2023

**NATUREZA DA DESPESA POR ORGÃO E UNIDADE**

Código	Especificação	F.R.-C.A.	Elemento	Modalidade	Grupo	Categoria Econômica
PODER	03 FUNDOS					
ORGÃO	08 FUNDO MUNICIPAL DO IDOSO					
UNIDADE	00 FUNDO MUNICIPAL DO IDOSO					
3.0.00.00	DESPESAS CORRENTES					2.000,00
3.1.00.00	PESSOAL E ENCARGOS SOCIAIS				1.000,00	
3.1.90.00	APLICAÇÕES DIRETAS			1.000,00		
3.1.90.00	A DEFINIR	1.50.01.001.001	1.000,00			
3.3.00.00	OUTRAS DESPESAS CORRENTES				1.000,00	
3.3.90.00	APLICAÇÕES DIRETAS			1.000,00		
3.3.90.00	A DEFINIR	1.50.01.001.001	1.000,00			
4.0.00.00	DESPESAS DE CAPITAL					1.000,00
4.4.00.00	INVESTIMENTOS				1.000,00	
4.4.90.00	APLICAÇÕES DIRETAS			1.000,00		
4.4.90.00	A DEFINIR	1.50.01.001.001	1.000,00			
<b>TOTAL</b>						<b>3.000,00</b>

**PREFEITURA MUNICIPAL DE CONDADO**

PRAÇA 11 DE NOVEMBRO, 88 - CNPJ:10150068/0001-00

Anexo 02

Page 24

Orçamento Programa - Exercício de 2023

**NATUREZA DA DESPESA POR ORGÃO E UNIDADE**

Código	Especificação	F.R.-C.A.	Elemento	Modalidade	Grupo	Categoria Econômica
PODER	04 CONSÓRCIOS					
ORGÃO	01 COMANAS					
UNIDADE	01 SECRETARIA EXECUTIVA					
3.0.00.00	DESPESAS CORRENTES					17.207,86
3.1.00.00	PESSOAL E ENCARGOS SOCIAIS				9.537,16	
3.1.90.00	APLICAÇÕES DIRETAS			9.537,16		
3.1.90.00	A DEFINIR	1.50.33.130.001	9.537,16			
3.3.00.00	OUTRAS DESPESAS CORRENTES				7.670,70	
3.3.90.00	APLICAÇÕES DIRETAS			7.670,70		
3.3.90.00	A DEFINIR	1.50.33.130.001	7.670,70			
4.0.00.00	DESPESAS DE CAPITAL					8.557,86
4.4.00.00	INVESTIMENTOS				7.557,86	
4.4.90.00	APLICAÇÕES DIRETAS			7.557,86		
4.4.90.00	A DEFINIR	1.50.33.130.001	7.557,86			
4.6.00.00	AMORTIZAÇÃO DA DÍVIDA				1.000,00	
4.6.90.00	APLICAÇÕES DIRETAS			1.000,00		
4.6.90.00	A DEFINIR	1.50.33.130.001	1.000,00			
<b>TOTAL</b>						<b>25.765,72</b>



**PREFEITURA MUNICIPAL DE CONDADO**

PRAÇA 11 DE NOVEMBRO, 88 - CNPJ:10150068/0001-00

Anexo 02

Page 25

Orçamento Programa - Exercício de 2023

**NATUREZA DA DESPESA POR ORGÃO E UNIDADE**

PODER 04 CONSÓRCIOS						
ORGÃO 01 COMANAS						
UNIDADE 02 ESCOLA PINTO FERREIRA DE ADM PUBLICA - ESAP/COMANAS						
Código	Especificação	F.R.-C.A.	Elemento	Modalidade	Grupo	Categoria Econômica
3.0.00.00	DESPESAS CORRENTES					151,06
3.3.00.00	OUTRAS DESPESAS CORRENTES				151,06	
3.3.90.00	APLICAÇÕES DIRETAS			151,06		
3.3.90.00	A DEFINIR	1.50.33.130.001	151,06			
<b>TOTAL</b>						<b>151,06</b>

**PREFEITURA MUNICIPAL DE CONDADO**

PRAÇA 11 DE NOVEMBRO, 88 - CNPJ:10150068/0001-00

Anexo 02

Page 26

Orçamento Programa - Exercício de 2023

**NATUREZA DA DESPESA POR ORGÃO E UNIDADE**

PODER 04 CONSÓRCIOS						
ORGÃO 01 COMANAS						
UNIDADE 03 ESCOLA TECNICA PINTO FERREIRA - ESCOLA/COMANAS						
Código	Especificação	F.R.-C.A.	Elemento	Modalidade	Grupo	Categoria Econômica
3.0.00.00	DESPESAS CORRENTES					237,34
3.3.00.00	OUTRAS DESPESAS CORRENTES				237,34	
3.3.90.00	APLICAÇÕES DIRETAS			237,34		
3.3.90.00	A DEFINIR	1.50.33.130.001	237,34			
<b>TOTAL</b>						<b>237,34</b>
<b>TOTAL GERAL</b>						<b>87.750.000,00</b>

**PREFEITURA MUNICIPAL DE CONDADO**

PRAÇA 11 DE NOVEMBRO, 88 - CNPJ:10150068/0001-00

Orçamento Programa - Exercício de 2023

Anexo 06

Page 1

**PROGRAMA DE TRABALHO**

(Inc.II, § 2º, Art.2º)

01 Poder Legislativo					
01 Câmara Municipal					
Código	Especificação	Operação Especial	Projetos	Atividades	T o t a l
01	Legislativa		110.000,00	3.480.000,00	3.590.000,00
01	031 Ação Legislativa		110.000,00	3.470.000,00	3.580.000,00
01	031 0101 PROCESSO LEGISLATIVO		110.000,00	3.470.000,00	3.580.000,00
01.031.0101.1001.0000	Reforma e Ampliação do Prédio da Câmara		60.000,00		60.000,00
01.031.0101.1002.0000	Reequipamento da Unidade da Câmara		50.000,00		50.000,00
01.031.0101.2001.0000	Manutenção das Atividades Legislativas			1.650.000,00	1.650.000,00
01.031.0101.2002.0000	Manutenção das Atividades Administrativas			1.280.000,00	1.280.000,00
01.031.0101.2003.0000	Manutenção da Verba Indenizatória			110.000,00	110.000,00
01.031.0101.2004.0000	Contribuição Previdenciária e FGTS			430.000,00	430.000,00
01	271 Previdência Básica			10.000,00	10.000,00
01	271 0101 PROCESSO LEGISLATIVO			10.000,00	10.000,00
01.271.0101.2005.0000	Manutenção Inativos			10.000,00	10.000,00
<b>TOTAL</b>		0,00	110.000,00	3.480.000,00	3.590.000,00

**PREFEITURA MUNICIPAL DE CONDADO**

PRAÇA 11 DE NOVEMBRO, 88 - CNPJ:10150068/0001-00

Orçamento Programa - Exercício de 2023

Anexo 06

Page 2

**PROGRAMA DE TRABALHO**

(Inc.II, § 2º, Art.2º)

02 Poder Executivo					
01 Gabinete do Prefeito					
Código	Especificação	Operação Especial	Projetos	Atividades	T o t a l
04	Administração		10.000,00	1.080.000,00	1.090.000,00
04	122 Administração Geral		10.000,00	979.000,00	989.000,00
04	122 0401 GESTÃO ADMINISTRATIVA DO MUNICÍPIO			622.000,00	622.000,00
04.122.0401.2006.0000	Remuneração de Pessoal Ativo do Gabinete			228.000,00	228.000,00
04.122.0401.2007.0000	Manutenção das Atividades Gerais do Gabinete			394.000,00	394.000,00
04	122 0402 REEQUIPAMENTO DO MUNICÍPIO		10.000,00		10.000,00
04.122.0402.1003.0000	Aquisição de Veículos, Móveis, Máquinas e Equipamentos para o Gabinete		10.000,00		10.000,00
04	122 0404 SERVIÇOS PÚBLICOS E JUDICIÁRIOS			357.000,00	357.000,00
04.122.0404.2008.0000	Assistência Jurídica Municipal			357.000,00	357.000,00
04	124 Controle Interno			101.000,00	101.000,00
04	124 0401 GESTÃO ADMINISTRATIVA DO MUNICÍPIO			101.000,00	101.000,00
04.124.0401.2009.0000	Remuneração de Pessoal Ativo do Controle Interno			101.000,00	101.000,00
25	Energia			50.000,00	50.000,00
25	752 Energia Elétrica			50.000,00	50.000,00
25	752 2501 ILUMINANDO NOSSA CIDADE			50.000,00	50.000,00
25.752.2501.2044.0000	Manutenção do Sistema de Iluminação Pública na Sede, Distritos e Povoados			50.000,00	50.000,00
TOTAL		0,00	10.000,00	1.130.000,00	1.140.000,00

**PREFEITURA MUNICIPAL DE CONDADO**

PRAÇA 11 DE NOVEMBRO, 88 - CNPJ:10150068/0001-00

Orçamento Programa - Exercício de 2023

Anexo 06

Page 3

**PROGRAMA DE TRABALHO**

(Inc.II, § 2º, Art.2º)

02 Poder Executivo					
02 Secretaria Mun. de Ações de Governo e Gestão Política Inst.					
Código	Especificação	Operação Especial	Projetos	Atividades	T o t a l
04	Administração		10.000,00	973.805,00	983.805,00
04	032 Controle Externo			7.000,00	7.000,00
04	032 0407 APOIO AOS CONSELHOS MUNICIPAIS			7.000,00	7.000,00
04.032.0407.2010.0000	Manutenção das Atividades dos Conselhos Municipais			7.000,00	7.000,00
04	122 Administração Geral		10.000,00	896.805,00	906.805,00
04	122 0401 GESTÃO ADMINISTRATIVA DO MUNICÍPIO			882.000,00	882.000,00
04.122.0401.2011.0000	Remuneração de Pessoal Ativo da Secretaria de Ações de Governo			453.000,00	453.000,00
04.122.0401.2012.0000	Manutenção das Atividades Gerais da Secretaria de Ações de Governo			429.000,00	429.000,00
04	122 0402 REEQUIPAMENTO DO MUNICÍPIO		10.000,00		10.000,00
04.122.0402.1004.0000	Aquisição de Móveis, Máquinas e Equipamentos da Secretaria de Governo		10.000,00		10.000,00
04	122 0411 APOIO À INSTITUIÇÕES SEM FINS LUCRATIVOS			2.000,00	2.000,00
04.122.0411.2013.0000	Cooperação e apoio às instituições sem fins lucrativos e de interesse social.			2.000,00	2.000,00
04	122 0412 CONSÓRCIOS E COOPERAÇÕES TÉCNICO-FINANCEIRAS COM OUTROS ENTES FEDERADOS			12.805,00	12.805,00
04.122.0412.2014.0000	Rateio para participação em Consórcio Público			12.805,00	12.805,00
04	131 Comunicação Social			70.000,00	70.000,00
04	131 0405 DIVULGAÇÃO INSTITUCIONAL DA ADMINISTRAÇÃO			70.000,00	70.000,00
04.131.0405.2015.0000	Divulgação Institucional, Impressos e Publicações Diversas			70.000,00	70.000,00
TOTAL		0,00	10.000,00	973.805,00	983.805,00

**PREFEITURA MUNICIPAL DE CONDADO**

PRAÇA 11 DE NOVEMBRO, 88 - CNPJ:10150068/0001-00

Orçamento Programa - Exercício de 2023

Anexo 06

Page 4

**PROGRAMA DE TRABALHO**

(Inc.II, § 2º, Art.2º)

02 Poder Executivo					
03 Secretaria Mun. de Gestão Financeira					
Código	Especificação	Operação Especial	Projetos	Atividades	T o t a l
04	Administração		20.000,00	2.755.000,00	2.775.000,00
04	122 Administração Geral		10.000,00	2.535.000,00	2.545.000,00
04	122 0401 GESTÃO ADMINISTRATIVA DO MUNICÍPIO			2.535.000,00	2.535.000,00
04.122.0401.2016.0000	Remuneração de Pessoal Ativo da Secretaria de Finanças			1.325.000,00	1.325.000,00
04.122.0401.2017.0000	Manutenção das Atividades Gerais da Secretaria de Finanças			1.075.000,00	1.075.000,00
04.122.0401.2018.0000	Contratação de Consultoria e Assessorias			110.000,00	110.000,00
04.122.0401.2019.0000	Contribuição AMUPE e outras entidades			25.000,00	25.000,00
04	122 0402 REEQUIPAMENTO DO MUNICÍPIO		10.000,00		10.000,00
04.122.0402.1005.0000	Aquisição de Móveis, Máquinas e Equipamentos Diversos para Secretaria de Finanças		10.000,00		10.000,00
04	123 Administração Financeira		10.000,00	220.000,00	230.000,00
04	123 0408 MODERNIZAÇÃO DO SISTEMA DE ARRECADAÇÃO		10.000,00	20.000,00	30.000,00
04.123.0408.1006.0000	Aquisição de Móveis, Máquinas e Equipamentos para o Setor Tributário		10.000,00		10.000,00
04.123.0408.2020.0000	Manutenção das Atividades Gerais do Setor Tributário do Município			20.000,00	20.000,00
04	123 0410 PASEP			200.000,00	200.000,00
04.123.0410.2021.0000	Formação do Patrimônio do Servidor Público			200.000,00	200.000,00
28	Encargos Especiais	1.194.000,00			1.194.000,00
28	843 Serviço da Dívida Interna	1.184.000,00			1.184.000,00
28	843 0000 PROGRAMA NULO	1.184.000,00			1.184.000,00
28.843.0000.0005.0000	Pagamento de Precatórios e Decisões Judiciais	170.000,00			170.000,00
28.843.0000.0006.0000	Amortização de Dívida Pública - INSS	514.000,00			514.000,00
28.843.0000.0007.0000	Amortização de Dívida Pública com outros Órgãos	500.000,00			500.000,00
28	846 Outros Encargos Especiais	10.000,00			10.000,00
28	846 0000 PROGRAMA NULO	10.000,00			10.000,00
28.846.0000.0008.0000	Indenizações e Restituições Diversas	10.000,00			10.000,00
99	Reserva de Contingência	869.000,00			869.000,00
99	999 Reserva de Contingência	869.000,00			869.000,00
99	999 9999 RESERVA DE CONTIGÊNCIA	869.000,00			869.000,00
99.999.9999.9001.0000	Reserva de Contingência	869.000,00			869.000,00
<b>TOTAL</b>		<b>2.063.000,00</b>	<b>20.000,00</b>	<b>2.755.000,00</b>	<b>4.838.000,00</b>

**PREFEITURA MUNICIPAL DE CONDADO**

PRAÇA 11 DE NOVEMBRO, 88 - CNPJ:10150068/0001-00

Orçamento Programa - Exercício de 2023

Anexo 06

Page 5

**PROGRAMA DE TRABALHO**

(Inc.II, § 2º, Art.2º)

02 Poder Executivo					
04 Secretaria Municipal de Administração e Planejamento					
Código	Especificação	Operação Especial	Projetos	Atividades	T o t a l
04	Administração		10.000,00	1.015.000,00	1.025.000,00
04	122 Administração Geral		10.000,00	1.015.000,00	1.025.000,00
04	122 0401 GESTÃO ADMINISTRATIVA DO MUNICÍPIO			1.015.000,00	1.015.000,00
04.122.0401.2022.0000	Remuneração de Pessoal Ativo da Secretaria de Administração e Planejamento			484.000,00	484.000,00
04.122.0401.2023.0000	Manutenção das Atividades da Secretaria de Administração e Planejamento			531.000,00	531.000,00
04	122 0402 REEQUIPAMENTO DO MUNICÍPIO		10.000,00		10.000,00
04.122.0402.1007.0000	Aquisição de Equipamentos Diversos destinado a Secretaria de Administração		10.000,00		10.000,00
TOTAL		0,00	10.000,00	1.015.000,00	1.025.000,00



**PREFEITURA MUNICIPAL DE CONDADO**

PRAÇA 11 DE NOVEMBRO, 88 - CNPJ:10150068/0001-00

Orçamento Programa - Exercício de 2023

Anexo 06

Page 6

**PROGRAMA DE TRABALHO**

(Inc.II, § 2º, Art.2º)

02 Poder Executivo					
05 Secretaria Municipal de Educação					
Código	Especificação	Operação Especial	Projetos	Atividades	T o t a l
12	Educação			1.000,00	1.000,00
12	122 Administração Geral			1.000,00	1.000,00
12	122 0401 GESTÃO ADMINISTRATIVA DO MUNICÍPIO			1.000,00	1.000,00
12.122.0401.2024.0000	Remuneração de Pessoal Ativo da Secretaria de Educação			1.000,00	1.000,00
TOTAL		0,00	0,00	1.000,00	1.000,00



**PREFEITURA MUNICIPAL DE CONDADO**

PRAÇA 11 DE NOVEMBRO, 88 - CNPJ:10150068/0001-00

Orçamento Programa - Exercício de 2023

Anexo 06

Page 7

**PROGRAMA DE TRABALHO**

(Inc.II, § 2º, Art.2º)

02 Poder Executivo					
06 Sec. Municipal de Desenvolvimento Sustentável					
Código	Especificação	Operação Especial	Projetos	Atividades	T o t a l
13	Cultura		10.000,00	1.252.000,00	1.262.000,00
13	122 Administração Geral		10.000,00	1.252.000,00	1.262.000,00
13	122 0401 GESTÃO ADMINISTRATIVA DO MUNICÍPIO			1.252.000,00	1.252.000,00
13.122.0401.2025.0000	Remuneração de Pessoal Ativo da Secretaria de Desenvolvimento Sustentável			1.169.000,00	1.169.000,00
13.122.0401.2026.0000	Manutenção das Atividades Gerais da Secretaria de Desenvolvimento Sustentável			83.000,00	83.000,00
13	122 0402 REEQUIPAMENTO DO MUNICÍPIO		10.000,00		10.000,00
13.122.0402.1999.0000	Aquisição de Equipamentos Diversos para a Secretaria de Desenvolvimento Sustentável		10.000,00		10.000,00
18	Gestão Ambiental		20.000,00	35.000,00	55.000,00
18	541 Preservação e Conservação Ambiental		20.000,00	35.000,00	55.000,00
18	541 1801 RECICLA CONDADO		20.000,00	35.000,00	55.000,00
18.541.1801.1009.0000	Implantação de Coletores de Lixo nas Escolas e Ruas da Cidade		10.000,00		10.000,00
18.541.1801.1010.0000	Estruturação do Centro de Triagem de Material Reciclável		10.000,00		10.000,00
18.541.1801.2027.0000	Apoio as Atividades de Educação Ambiental			35.000,00	35.000,00
20	Agricultura			107.000,00	107.000,00
20	605 Abastecimento			80.000,00	80.000,00
20	605 2001 PRODUÇÃO E COMERCIALIZAÇÃO			80.000,00	80.000,00
20.605.2001.2028.0000	Manutenção de Mercado, Matadouros e Feira Livres			80.000,00	80.000,00
20	608 Promoção da Produção Agropecuária			27.000,00	27.000,00
20	608 2001 PRODUÇÃO E COMERCIALIZAÇÃO			27.000,00	27.000,00
20.608.2001.2029.0000	Apoio ao Produtor Rural			27.000,00	27.000,00
22	Indústria			15.000,00	15.000,00
22	661 Promoção Industrial			15.000,00	15.000,00
22	661 2201 DESENVOLVIMENTO ECONÔMICO LOCAL			15.000,00	15.000,00
22.661.2201.2030.0000	Ações de Apoio e Incentivo a Industrialização			15.000,00	15.000,00
27	Desporto e Lazer		75.569,70	197.000,00	272.569,70
27	812 Desporto Comunitário		75.569,70	197.000,00	272.569,70
27	812 1304 COPA CONDADO		75.569,70	105.000,00	180.569,70
27.812.1304.2141.0000	Manutenção da Copa Condado de Futsal			105.000,00	105.000,00
27.812.1304.2144.0000	Manutenção da Copa Condado de Futebol de Campo		75.569,70		75.569,70
27	812 2702 CONDADO ESPORTIVO			92.000,00	92.000,00
27.812.2702.2031.0000	Apoio ao Desporto Amador			62.000,00	62.000,00
27.812.2702.2033.0000	Manutenção das atividades do Estádio O ABILIÃO			30.000,00	30.000,00
TOTAL		0,00	105.569,70	1.606.000,00	1.711.569,70



**PREFEITURA MUNICIPAL DE CONDADO**

PRAÇA 11 DE NOVEMBRO, 88 - CNPJ:10150068/0001-00

Orçamento Programa - Exercício de 2023

Anexo 06

Page 8

**PROGRAMA DE TRABALHO**

(Inc.II, § 2º, Art.2º)

02 Poder Executivo					
07 Secretaria Municipal de Saúde					
Código	Especificação	Operação Especial	Projetos	Atividades	T o t a l
10	Saúde			1.000,00	1.000,00
10	122 Administração Geral			1.000,00	1.000,00
10	122 0401 GESTÃO ADMINISTRATIVA DO MUNICÍPIO			1.000,00	1.000,00
10.122.0401.2034.0000	Remuneração de Pessoal Ativo da Secretaria de Saúde			1.000,00	1.000,00
TOTAL		0,00	0,00	1.000,00	1.000,00

**PREFEITURA MUNICIPAL DE CONDADO**

PRAÇA 11 DE NOVEMBRO, 88 - CNPJ:10150068/0001-00

Orçamento Programa - Exercício de 2023

Anexo 06

Page 9

**PROGRAMA DE TRABALHO**

(Inc.II, § 2º, Art.2º)

02 Poder Executivo					
08 Secretaria Municipal de Desenvolvimento Social					
Código	Especificação	Operação Especial	Projetos	Atividades	T o t a l
08	Assistência Social			51.000,00	51.000,00
08	122 Administração Geral			51.000,00	51.000,00
08	122 0401 GESTÃO ADMINISTRATIVA DO MUNICÍPIO			51.000,00	51.000,00
08.122.0401.2035.0000	Remuneração de Pessoal Ativo da Secretaria de Desenvolvimento Social			1.000,00	1.000,00
08.122.0401.2036.0000	Manutenção das Atividades Gerais da Secretaria de Desenvolvimento Social			50.000,00	50.000,00
TOTAL		0,00	0,00	51.000,00	51.000,00

**PREFEITURA MUNICIPAL DE CONDADO**

PRAÇA 11 DE NOVEMBRO, 88 - CNPJ:10150068/0001-00

Orçamento Programa - Exercício de 2023

Anexo 06

Page 10

**PROGRAMA DE TRABALHO**

(Inc.II, § 2º, Art.2º)

<b>02</b>	<b>Poder Executivo</b>					
<b>09</b>	<b>Secretaria Municipal de Planej.Urbano, Obras e Serv.Públicos</b>					
Código	Especificação	Operação Especial	Projetos	Atividades	T o t a l	
04	Administração		10.000,00	5.571.000,00	5.581.000,00	
04	122	Administração Geral	10.000,00	5.571.000,00	5.581.000,00	
04	122	0401	GESTÃO ADMINISTRATIVA DO MUNICÍPIO	5.571.000,00	5.571.000,00	
04.122.0401.2037.0000	Remuneração de Pessoal Ativo da Secretaria de Planejamento Urbano			2.312.000,00	2.312.000,00	
04.122.0401.2038.0000	Manutenção das Atividades Gerais da Secretaria de Planejamento Urbano			3.259.000,00	3.259.000,00	
04	122	0402	REEQUIPAMENTO DO MUNICÍPIO	10.000,00	10.000,00	
04.122.0402.1012.0000	Aquisição de Equipamentos Diversos destinado a Secretaria de Planej.Urbano, Obras e Serviços Públicos		10.000,00		10.000,00	
13	Cultura		146.315,90		146.315,90	
13	392	Difusão Cultural	146.315,90		146.315,90	
13	392	1303	CONDADO CULTURAL		146.315,90	
13.392.1303.1014.0000	Reforma e/ou Ampliação do Pátio de Eventos		146.315,90		146.315,90	
15	Urbanismo		228.000,00	1.100.000,00	1.328.000,00	
15	122	Administração Geral	10.000,00		10.000,00	
15	122	1501	EXPANSÃO FÍSICA DOS PRÉDIOS PÚBLICOS		10.000,00	
15.122.1501.1015.0000	Desapropriações de Imóveis		10.000,00		10.000,00	
15	451	Infra-Estrutura Urbana	181.000,00	1.065.000,00	1.246.000,00	
15	451	1501	EXPANSÃO FÍSICA DOS PRÉDIOS PÚBLICOS		8.000,00	
15.451.1501.1016.0000	Construção, Ampliação e Restauração de Prédios Públicos		5.000,00		5.000,00	
15.451.1501.1080.0000	Construção, Ampliação, Restauração e/ou Manutenção dos Prédios Públicos		3.000,00		3.000,00	
15	451	1503	CEMITÉRIO MUNICIPAL	6.000,00	25.000,00	31.000,00
15.451.1503.1017.0000	Reforma, Melhoramentos e/ou Ampliação de Cemitérios Públicos, Necrópoles e Velórios		6.000,00		6.000,00	
15.451.1503.2039.0000	Manutenção de Cemitérios Públicos, Necrópoles e Velórios			25.000,00	25.000,00	
15	451	1504	PAVIMENTAÇÃO: ALFALTO, CALÇAMENTO E MEIO - FIO	157.000,00	40.000,00	197.000,00
15.451.1504.1018.0000	Construção e/ou Reposição de Calçamento, Meio-fio e Recapeamento Asfáltico		154.000,00		154.000,00	
15.451.1504.1083.0000	Construção, Reposição de Calçamento e/ou Manutenção de Meio-fio e Recapeamento Asfáltico		3.000,00		3.000,00	
15.451.1504.2040.0000	Manutenção dos Serviços de Obras e Urbanismo			40.000,00	40.000,00	
15	451	1505	LIMPEZA PÚBLICA	10.000,00	1.000.000,00	1.010.000,00
15.451.1505.1019.0000	Reequipamento da Limpeza Pública		10.000,00		10.000,00	
15.451.1505.2041.0000	Manutenção das Atividades da Limpeza Pública			1.000.000,00	1.000.000,00	
15	813	Lazer	37.000,00	35.000,00	72.000,00	
15	813	1506	REVITALIZANDO PRAÇAS E CANTEIROS		72.000,00	
15.813.1506.1020.0000	Construção, Restauração de Praças, Parques e Jardins		37.000,00		37.000,00	
15.813.1506.2042.0000	Manutenção das Praças, Parques e Jardins			35.000,00	35.000,00	
17	Saneamento		20.000,00	40.000,00	60.000,00	
17	512	Saneamento Básico Urbano	20.000,00		20.000,00	

**PREFEITURA MUNICIPAL DE CONDADO**

PRAÇA 11 DE NOVEMBRO, 88 - CNPJ:10150068/0001-00

Orçamento Programa - Exercício de 2023

Anexo 06

Page 11

**PROGRAMA DE TRABALHO**

(Inc.II, § 2º, Art.2º)

**02 Poder Executivo****09 Secretaria Municipal de Planej.Urbano, Obras e Serv.Públicos**

Código	Especificação	Operação Especial	Projetos	Atividades	T o t a l
17 512 1701	SANEAMENTO E ESGOTAMENTO SANITÁRIO		20.000,00		20.000,00
17.512.1701.1021.0000	Construção, Ampliação e Melhoria de Esgotos, Galerias, Bueiros e Outros		20.000,00		20.000,00
17 544	Recursos Hídricos			40.000,00	40.000,00
17 544 1701	SANEAMENTO E ESGOTAMENTO SANITÁRIO			40.000,00	40.000,00
17.544.1701.2043.0000	Manutenção do Sistema de Saneamento Básico			40.000,00	40.000,00
20	Agricultura		10.000,00		10.000,00
20 605	Abastecimento		10.000,00		10.000,00
20 605 2001	PRODUÇÃO E COMERCIALIZAÇÃO		10.000,00		10.000,00
20.605.2001.1022.0000	Ampliação e/ou Restauração de Mercados, Matadouros e Açougues Público		10.000,00		10.000,00
22	Indústria		1.000,00		1.000,00
22 661	Promoção Industrial		1.000,00		1.000,00
22 661 2201	DESENVOLVIMENTO ECONÔMICO LOCAL		1.000,00		1.000,00
22.661.2201.1023.0000	Instalação do Distrito Industrial		1.000,00		1.000,00
25	Energia		53.000,00	1.071.712,72	1.124.712,72
25 752	Energia Elétrica		53.000,00	1.071.712,72	1.124.712,72
25 752 2501	ILUMINANDO NOSSA CIDADE		53.000,00	1.071.712,72	1.124.712,72
25.752.2501.1024.0000	Expansão do Sistema de Iluminação Pública		50.000,00		50.000,00
25.752.2501.1085.0000	Expansão e Manutenção do Sistema de Iluminação Pública		3.000,00		3.000,00
25.752.2501.2044.0000	Manutenção do Sistema de Iluminação Pública na Sede, Distritos e Povoados			1.071.712,72	1.071.712,72
26	Transporte		21.000,00	30.000,00	51.000,00
26 782	Transporte Rodoviário		21.000,00	30.000,00	51.000,00
26 782 2601	OBRAS RODOVIÁRIAS		21.000,00	30.000,00	51.000,00
26.782.2601.1025.0000	Construção e Restauração de Abrigos de Passageiros		21.000,00		21.000,00
26.782.2601.2045.0000	Manutenção de Estradas Municipais, Passagens, Molhadas, Pontes e Outros			30.000,00	30.000,00
27	Desporto e Lazer		12.000,00		12.000,00
27 812	Desporto Comunitário		12.000,00		12.000,00
27 812 2702	CONDADO ESPORTIVO		12.000,00		12.000,00
27.812.2702.1026.0000	Construção, Reforma e/ou Ampliação de Campos de Futebol, Ginásios de Esportes, Quadras Poliesportivas entre Outras		10.000,00		10.000,00
27.812.2702.1027.0000	Reforma do Estádio Municipal O Abilião		2.000,00		2.000,00
TOTAL		0,00	501.315,90	7.812.712,72	8.314.028,62

**PREFEITURA MUNICIPAL DE CONDADO**

PRAÇA 11 DE NOVEMBRO, 88 - CNPJ:10150068/0001-00

Orçamento Programa - Exercício de 2023

Anexo 06

Page 12

**PROGRAMA DE TRABALHO**

(Inc.II, § 2º, Art.2º)

**03 FUNDOS****01 FUNDO MUNICIPAL DE SAÚDE DO CONDADO**

Código	Especificação	Operação Especial	Projetos	Atividades	T o t a l
10	Saúde		779.000,00	20.898.552,46	21.677.552,46
10	122 Administração Geral		1.000,00	3.480.357,46	3.481.357,46
10	122 0407 APOIO AOS CONSELHOS MUNICIPAIS			7.357,46	7.357,46
10.122.0407.2046.0000	Manutenção das Atividades dos Conselho Municipal de Saúde			7.357,46	7.357,46
10	122 1001 GESTÃO ADMINISTRATIVA DO FUNDO MUNICIPAL DE SAÚDE			3.473.000,00	3.473.000,00
10.122.1001.2047.0000	Remuneração de Pessoal Ativo do Fundo Municipal de Saúde			1.381.000,00	1.381.000,00
10.122.1001.2048.0000	Manutenção das Atividades Gerais do Fundo Municipal de Saúde			1.977.000,00	1.977.000,00
10.122.1001.2049.0000	Distribuição Gratuita de Materiais, Bens e Serviços conforme Lei.			65.000,00	65.000,00
10.122.1001.2142.0000	Conferência Municipal de Saúde			25.000,00	25.000,00
10.122.1001.2143.0000	Manutenção dos Eventos Públicos de Saúde			25.000,00	25.000,00
10	122 1011 TRATAMENTO FORA DO DOMICILIO - TFD		1.000,00		1.000,00
10.122.1011.1088.0000	Aquisição de Veículos para Atender o TFD -Tratamento Fora de Domicílio.		1.000,00		1.000,00
10	301 Atenção Básica		179.000,00	13.491.195,00	13.670.195,00
10	301 1002 PROGRAMA SAÚDE DA FAMÍLIA		21.000,00	5.412.195,00	5.433.195,00
10.301.1002.1028.0000	Aquisição de Equipamentos Diversos destinados aos PSF's		21.000,00		21.000,00
10.301.1002.2050.0000	Manutenção das Atividades dos PSF's			3.024.195,00	3.024.195,00
10.301.1002.2051.0000	Remuneração do Pessoal Ativo do Programa Saúde da Família			2.085.000,00	2.085.000,00
10.301.1002.2052.0000	Capacitação dos Servidores da Atenção Básica			303.000,00	303.000,00
10	301 1003 NUCLEO DE APOIO À SAUDE DA FAMÍLIA – NASF			317.000,00	317.000,00
10.301.1003.2053.0000	Manutenção das Atividades Gerais do NASF			160.000,00	160.000,00
10.301.1003.2054.0000	Remuneração do Pessoal Ativo do NASF			157.000,00	157.000,00
10	301 1004 PROGRAMA DE AGENTES COMUNITÁRIOS DE SAÚDE			6.530.000,00	6.530.000,00
10.301.1004.2055.0000	Manutenção das Atividades Gerais do PACS			2.178.000,00	2.178.000,00
10.301.1004.2056.0000	Remuneração do Pessoal Ativo do PACS			4.352.000,00	4.352.000,00
10	301 1005 SAÚDE BUCAL		61.000,00	355.805,00	416.805,00
10.301.1005.1029.0000	Aquisição de Equipamentos Odontológicos para a Saúde Bucal		21.000,00		21.000,00
10.301.1005.1030.0000	Aquisição de Equipamentos para Consultório da Saúde Bucal.		40.000,00		40.000,00
10.301.1005.2057.0000	Manutenção das Atividades Gerais do SAÚDE BUCAL			196.805,00	196.805,00
10.301.1005.2058.0000	Remuneração do Pessoal Ativo do Saúde Bucal			159.000,00	159.000,00
10	301 1006 FARMÁCIA BÁSICA E ASSISTÊNCIA FARMACÊUTICA			435.000,00	435.000,00
10.301.1006.2059.0000	Fornecimento de Medicamentos (Farmácia Básica)			208.000,00	208.000,00
10.301.1006.2060.0000	Manutenção Geral da Farmácia Municipal			227.000,00	227.000,00
10	301 1007 CENTRO DE ESPECIALIDADES ODONTOLÓGICAS		45.000,00	399.000,00	444.000,00
10.301.1007.1033.0000	Implantação de Laboratório de protese dentária no CEO		45.000,00		45.000,00
10.301.1007.2064.0000	Manutenção das ações do Centro de Especialidade Odontológicas - CEO			136.000,00	136.000,00
10.301.1007.2065.0000	Remuneração do Pessoal Ativo do Centro de Especialidade Odontológicas - CEO			263.000,00	263.000,00

**PREFEITURA MUNICIPAL DE CONDADO**

PRAÇA 11 DE NOVEMBRO, 88 - CNPJ:10150068/0001-00

Orçamento Programa - Exercício de 2023

Anexo 06

Page 13

**PROGRAMA DE TRABALHO**

(Inc.II, § 2º, Art.2º)

**03 FUNDOS****01 FUNDO MUNICIPAL DE SAÚDE DO CONDADO**

Código	Especificação	Operação Especial	Projetos	Atividades	T o t a l
10 301 1017	PROGRAMA SAÚDE NA ESCOLA			42.195,00	42.195,00
10.301.1017.2062.0000	Manutenção das atividades desenvolvidas pelo o Programa Saúde na Escola			42.195,00	42.195,00
10 301 1019	REEQUIPAMENTO DAS UNIDADES DE SAÚDE		41.000,00		41.000,00
10.301.1019.1031.0000	Estruturação da Rede de Serviços de Atenção Básica de Saúde		41.000,00		41.000,00
10 301 1022	ACADEMIA DA SAÚDE		11.000,00		11.000,00
10.301.1022.1032.0000	Implantação das Atividades para Academia da Saúde		11.000,00		11.000,00
10 302	Assistência Hospitalar e Ambulatorial		434.000,00	2.318.000,00	2.752.000,00
10 302 1008	SAMU		50.000,00	660.000,00	710.000,00
10.302.1008.1034.0000	Adequar as Instalações Físicas do SAMU		50.000,00		50.000,00
10.302.1008.2066.0000	Manutenção das Atividades do SAMU			48.000,00	48.000,00
10.302.1008.2067.0000	Remuneração do Pessoal Ativo do SAMU			612.000,00	612.000,00
10 302 1009	REDE CEGONHA			3.000,00	3.000,00
10.302.1009.2068.0000	Implementação das Ações da Rede Cegonha			3.000,00	3.000,00
10 302 1010	SERVIÇOS HOSPITALARES E AMBULATORIAIS		347.000,00	1.557.000,00	1.904.000,00
10.302.1010.1035.0000	Aquisição de equipamentos necessários para o Hospital João Pereira de Andrade		110.000,00		110.000,00
10.302.1010.1036.0000	Reforma de Unidade de Atenção Especializada em Saúde - HOSPITAL E MATERNIDADE JOÃO PEREIRA DE ANDRADE		110.000,00		110.000,00
10.302.1010.1037.0000	Aquisição de Ambulâncias para o Hospital João Pereira de Andrade		117.000,00		117.000,00
10.302.1010.1090.0000	Aquisição de Equipamentos necessários para o Centro Médico		10.000,00		10.000,00
10.302.1010.2069.0000	Manutenção das Atividades do Hospital			1.534.000,00	1.534.000,00
10.302.1010.2070.0000	Remuneração do Pessoal Ativo do Hospital			23.000,00	23.000,00
10 302 1014	REDE DE ATENÇÃO PSICOSOCIAL		37.000,00	24.000,00	61.000,00
10.302.1014.1038.0000	Aquisição de Equipamentos para Implantação do CAPS		37.000,00		37.000,00
10.302.1014.2071.0000	Manutenção do Centro de atenção Psicossocial - CAPS			24.000,00	24.000,00
10 302 1016	PROGRAMA MÃE CORUJA			24.000,00	24.000,00
10.302.1016.2072.0000	Manutenção das Ações do Programa Mãe Coruja			24.000,00	24.000,00
10 302 1021	PROGRAMA MAIS MÉDICOS			50.000,00	50.000,00
10.302.1021.2063.0000	Apoio as Atividades do Projeto Mais Médicos			50.000,00	50.000,00
10 303	Suporte Profilático e Terapêutico			80.000,00	80.000,00
10 303 1011	TRATAMENTO FORA DO DOMICILIO - TFD			80.000,00	80.000,00
10.303.1011.2073.0000	Manutenção das ações do Tratamento Fora do Domicílio - TFD			80.000,00	80.000,00
10 304	Vigilância Sanitária			165.000,00	165.000,00
10 304 1012	VIGILÂNCIA SANITÁRIA			165.000,00	165.000,00
10.304.1012.2074.0000	Manutenção das Atividades vinculado aos serviços de Vigilância Sanitária			46.000,00	46.000,00
10.304.1012.2075.0000	Remuneração do Pessoal Ativo da Vigilância Sanitária			119.000,00	119.000,00
10 305	Vigilância Epidemiológica		20.000,00	1.364.000,00	1.384.000,00

**PREFEITURA MUNICIPAL DE CONDADO**

PRAÇA 11 DE NOVEMBRO, 88 - CNPJ:10150068/0001-00

Orçamento Programa - Exercício de 2023

Anexo 06

Page 14

**PROGRAMA DE TRABALHO**

(Inc.II, § 2º, Art.2º)

**03 FUNDOS****01 FUNDO MUNICIPAL DE SAÚDE DO CONDADO**

Código	Especificação	Operação Especial	Projetos	Atividades	T o t a l
10 305 1013	VIGILÂNCIA EPIDEMIOLÓGICA		20.000,00	1.322.000,00	1.342.000,00
10.305.1013.1039.0000	Aquisição de Equipamentos para Vigilância Epidemiológica		20.000,00		20.000,00
10.305.1013.2076.0000	Manutenção das Atividades de Vigilância Epidemiológica			397.000,00	397.000,00
10.305.1013.2077.0000	Remuneração do Pessoal Ativo da Vigilância Epidemiologia			925.000,00	925.000,00
10 305 1015	PROGRAMA DE IMUNIZAÇÃO			42.000,00	42.000,00
10.305.1015.2061.0000	Manutenção das Ações de Imunização Humana e Animal - Campanha de Vacinação			42.000,00	42.000,00
10 451	Infra-Estrutura Urbana		145.000,00		145.000,00
10 451 1020	AMPLIAÇÃO DE UNIDADES DE SAÚDE		31.000,00		31.000,00
10.451.1020.1040.0000	Construção, reforma e ampliação de Unidades Básicas de Saúde - UBS		28.000,00		28.000,00
10.451.1020.1091.0000	Construção, Reforma, ampliação e/ou Manutenção de Unidades Básicas de Saúde - UBS		3.000,00		3.000,00
10 451 1501	EXPANSÃO FÍSICA DOS PRÉDIOS PÚBLICOS		114.000,00		114.000,00
10.451.1501.1013.0000	Construção, Ampliação e Restauração do Hospital Municipal		111.000,00		111.000,00
10.451.1501.1092.0000	Construção, Ampliação, Restauração e/ou Manutenção do Hospital Municipal		3.000,00		3.000,00
<b>TOTAL</b>		<b>0,00</b>	<b>779.000,00</b>	<b>20.898.552,46</b>	<b>21.677.552,46</b>



**PREFEITURA MUNICIPAL DE CONDADO**

PRAÇA 11 DE NOVEMBRO, 88 - CNPJ:10150068/0001-00

Orçamento Programa - Exercício de 2023

Anexo 06

Page 15

**PROGRAMA DE TRABALHO**

(Inc.II, § 2º, Art.2º)

**03 FUNDOS****02 FUNDO MUNICIPAL DE ASSISTENCIA SOCIAL DO CONDADO**

Código	Especificação	Operação Especial	Projetos	Atividades	T o t a l
08	Assistência Social		154.000,00	2.360.000,00	2.514.000,00
08	122 Administração Geral			1.330.000,00	1.330.000,00
08	122 0407 APOIO AOS CONSELHOS MUNICIPAIS			5.000,00	5.000,00
08.122.0407.2078.0000	Apoio das atividades do Conselho Municipal de Assistência Social			5.000,00	5.000,00
08	122 0802 GESTÃO ADMINISTRATIVA DO FUNDO MUNICIPAL DE ASSISTÊNCIA SOCIAL			1.325.000,00	1.325.000,00
08.122.0802.2079.0000	Remuneração de Pessoal Ativo do Fundo Municipal de Assistência Social			405.000,00	405.000,00
08.122.0802.2080.0000	Manutenção das Atividades Gerais do Fundo Municipal de Assistência Social			657.000,00	657.000,00
08.122.0802.2081.0000	Repasse de Subvenções ao Abrigo Vicentino João XXIII			23.000,00	23.000,00
08.122.0802.2082.0000	Distribuição Gratuita de Materiais, Bens e Serviços conforme Lei.			116.000,00	116.000,00
08.122.0802.2083.0000	Concessão de Subvenção Social à Organização Especial em Defesa da Vida			24.000,00	24.000,00
08.122.0802.2127.0000	Benefícios Eventuais			100.000,00	100.000,00
08	242 Assistência ao Portador de Deficiência			7.000,00	7.000,00
08	242 0808 ASSISTÊNCIA AO MENOR			7.000,00	7.000,00
08.242.0808.2084.0000	Manutenção das Atividades BPC na Escola			7.000,00	7.000,00
08	244 Assistência Comunitária		154.000,00	1.023.000,00	1.177.000,00
08	244 0804 PROGRAMA DE PROTEÇÃO BÁSICA		62.000,00	361.000,00	423.000,00
08.244.0804.1041.0000	Aquisição de Equipamentos diversos do Programa CRAS		3.000,00		3.000,00
08.244.0804.1042.0000	Aquisição de Equipamentos Diversos para o SCFV		2.000,00		2.000,00
08.244.0804.1043.0000	Aquisição de Mobiliários para o CRAS		7.000,00		7.000,00
08.244.0804.1044.0000	Aquisição de Veículos para o CRAS		7.000,00		7.000,00
08.244.0804.1045.0000	Reforma/Ampliação do CRAS		4.000,00		4.000,00
08.244.0804.1046.0000	Aquisição de Equipamentos para o PAIF		16.000,00		16.000,00
08.244.0804.1081.0000	Construção, Reforma e Ampliação do Programa SCFV		5.000,00		5.000,00
08.244.0804.1094.0000	Reforma, Ampliação e/ou Manutenção do CRAS		3.000,00		3.000,00
08.244.0804.1987.0000	Aquisição de Equipamentos Diversos para o Criança Feliz		10.000,00		10.000,00
08.244.0804.1990.0000	Aquisição de Mobiliários para o Criança Feliz		5.000,00		5.000,00
08.244.0804.2085.0000	Manutenção das Atividades do Centro de Referência de Assistência Social - CRAS			109.000,00	109.000,00
08.244.0804.2086.0000	Manutenção das Atividades do PAIF			21.000,00	21.000,00
08.244.0804.2087.0000	Manutenção das Atividades dos Serviços de Convivência e Fortalecimento de Vínculos - SCFV			231.000,00	231.000,00
08	244 0805 PROGRAMA DE PROTEÇÃO SOCIAL ESPECIAL		13.000,00	133.000,00	146.000,00
08.244.0805.1047.0000	Aquisição de Equipamentos para o CREAS		4.000,00		4.000,00
08.244.0805.1048.0000	Aquisição de Mobiliário para o CREAS		4.000,00		4.000,00
08.244.0805.1049.0000	Aquisição de Veículos para o CREAS		4.000,00		4.000,00
08.244.0805.1050.0000	Construção de um Centro de Referência Especializado de Assistência Social		1.000,00		1.000,00
08.244.0805.2088.0000	Manutenção das Atividades do Centro de Referência Especial de Assistência Social - CREAS/ PAEFI			133.000,00	133.000,00

**PREFEITURA MUNICIPAL DE CONDADO**

PRAÇA 11 DE NOVEMBRO, 88 - CNPJ:10150068/0001-00

Orçamento Programa - Exercício de 2023

Anexo 06

Page 16

**PROGRAMA DE TRABALHO**

(Inc.II, § 2º, Art.2º)

**03 FUNDOS****02 FUNDO MUNICIPAL DE ASSISTENCIA SOCIAL DO CONDADO**

Código	Especificação	Operação Especial	Projetos	Atividades	T o t a l
08 244 0806	GESTÃO DESCENTRALIZADA DO SISTEMA ÚNICO DE ASSISTÊNCIA SOCIAL		23.000,00	199.000,00	222.000,00
08.244.0806.1051.0000	Aquisição de Equipamentos Diversos para o PAB- Programa Auxílio Brasil		21.000,00		21.000,00
08.244.0806.1370.0000	Aquisição de Equipamentos Diversos para o Programa IGD-SUAS		2.000,00		2.000,00
08.244.0806.2089.0000	Manutenção das Atividades do PAB - Programa Auxílio Brasil			171.000,00	171.000,00
08.244.0806.2090.0000	Manutenção das Atividades do Programa IGD-SUAS			28.000,00	28.000,00
08 244 0807	PROGRAMA INCLUSÃO PRODUTIVA		14.000,00	60.000,00	74.000,00
08.244.0807.1052.0000	Aquisição de Equipamentos para a Casa da Juventude		4.000,00		4.000,00
08.244.0807.1053.0000	Aquisição de Equipamentos para Coordenadoria da Mulher		10.000,00		10.000,00
08.244.0807.2091.0000	Manutenção das Atividades da Coordenadoria da Mulher			35.000,00	35.000,00
08.244.0807.2092.0000	Manutenção das Atividades da Casa da Juventude			25.000,00	25.000,00
08 244 0808	ASSISTÊNCIA AO MENOR			168.000,00	168.000,00
08.244.0808.2140.0000	Manutenção das Ações Voltadas ao Programa Criança Feliz			168.000,00	168.000,00
08 244 0810	PROGRAMA COZINHA COMUNITÁRIA		42.000,00	92.000,00	134.000,00
08.244.0810.1095.0000	Aquisição de Móveis, Máquinas e Equipamentos para Cozinha Comunitária		31.000,00		31.000,00
08.244.0810.1096.0000	Construção, Ampliação e Restruturação da Cozinha Comunitária		11.000,00		11.000,00
08.244.0810.2167.0000	Manutenção das Atividades da Cozinha Comunitária			81.000,00	81.000,00
08.244.0810.2168.0000	Gestão de Pessoal da Cozinha Comunitária			11.000,00	11.000,00
08 244 1217	PROGRAMA FORMAÇÃO FAMÍLIAS CADÚNICO			10.000,00	10.000,00
08.244.1217.2166.0000	Manutenção do Programa Formação Famílias CADÚNICO			10.000,00	10.000,00
<b>TOTAL</b>		0,00	154.000,00	2.360.000,00	2.514.000,00

**PREFEITURA MUNICIPAL DE CONDADO**

PRAÇA 11 DE NOVEMBRO, 88 - CNPJ:10150068/0001-00

Orçamento Programa - Exercício de 2023

Anexo 06

Page 17

**PROGRAMA DE TRABALHO**

(Inc.II, § 2º, Art.2º)

<b>03 FUNDOS</b>					
<b>03 FUNDO MUN. DO DIREITO DA CRIANÇA E DO ADOLESCENTE</b>					
Código	Especificação	Operação Especial	Projetos	Atividades	T o t a l
08	Assistência Social			10.000,00	10.000,00
08	243 Assistência à Criança e ao Adolescente			10.000,00	10.000,00
08	243 0808 ASSISTÊNCIA AO MENOR			10.000,00	10.000,00
08.243.0808.2093.0000	Remuneração de Pessoal Ativo do Fundo Municipal dos Direitos da Criança e do Adolescente			6.000,00	6.000,00
08.243.0808.2094.0000	Manutenção das Atividades do Fundo Municipal dos Direitos da Criança e do Adolescente			4.000,00	4.000,00
<b>TOTAL</b>		0,00	0,00	10.000,00	10.000,00

**PREFEITURA MUNICIPAL DE CONDADO**

PRAÇA 11 DE NOVEMBRO, 88 - CNPJ:10150068/0001-00

Orçamento Programa - Exercício de 2023

Anexo 06

Page 18

**PROGRAMA DE TRABALHO**

(Inc.II, § 2º, Art.2º)

**03 FUNDOS****04 Fundo Municipal de Apoio ao Desenvolvimento Municipal - FEM**

Código	Especificação	Operação Especial	Projetos	Atividades	T o t a l
08	Assistência Social		40.000,00	17.000,00	57.000,00
08	244	Assistência Comunitária	40.000,00	17.000,00	57.000,00
08	244	0809	CENTRO DE REFERENCIA PARA MULHERES VÍTIMAS DE VIOLENCIA	17.000,00	57.000,00
08.244.0809.1054.0000	Aquisição de Veículos destinado ao Atendimento a Mulher em Situação de Violência		40.000,00		40.000,00
08.244.0809.2095.0000	Implantação e Manutenção das Atividades do Centro de Referência e Atendimento à Mulher em Situação de Violência			17.000,00	17.000,00
15	Urbanismo		128.000,00		128.000,00
15	451	Infra-Estrutura Urbana	60.000,00		60.000,00
15	451	1504	PAVIMENTAÇÃO: ALFALTO, CALÇAMENTO E MEIO - FIO		60.000,00
15.451.1504.1055.0000	Construção e/ou Reposição de Calçamento, Meio-fio e Recapeamento Asfáltico.		60.000,00		60.000,00
15	813	Lazer	68.000,00		68.000,00
15	813	1506	REVITALIZANDO PRAÇAS E CANTEIROS		68.000,00
15.813.1506.1056.0000	Construção, Restauração de Praças, Parques e Jardins - FEM		68.000,00		68.000,00
26	Transporte		35.000,00		35.000,00
26	782	Transporte Rodoviário	35.000,00		35.000,00
26	782	2601	OBRAS RODOVIÁRIAS		35.000,00
26.782.2601.1057.0000	Construção e Restauração de Abrigos de Passageiros - FEM		35.000,00		35.000,00
<b>TOTAL</b>		<b>0,00</b>	<b>203.000,00</b>	<b>17.000,00</b>	<b>220.000,00</b>

**PREFEITURA MUNICIPAL DE CONDADO**

PRAÇA 11 DE NOVEMBRO, 88 - CNPJ:10150068/0001-00

Orçamento Programa - Exercício de 2023

Anexo 06

Page 19

**PROGRAMA DE TRABALHO**

(Inc.II, § 2º, Art.2º)

<b>03 FUNDOS</b>					
<b>05 FUNPRECON</b>					
Código	Especificação	Operação Especial	Projetos	Atividades	T o t a l
09	Previdência Social		5.000,00	11.069.000,00	11.074.000,00
09	122 Administração Geral		5.000,00	11.069.000,00	11.074.000,00
09	122 0901 GESTÃO ADMINISTRATIVA DO FUNDO PREVIDENCIÁRIO		5.000,00	1.758.000,00	1.763.000,00
09.122.0901.1059.0000	Reequipamento da Unidade		5.000,00		5.000,00
09.122.0901.2096.0000	Manutenção das Atividades do Fundo Previdenciário			1.743.000,00	1.743.000,00
09.122.0901.2097.0000	Capacitação, Treinamento e Qualificação de Agentes Municipais RPPS			15.000,00	15.000,00
09	122 0902 CUSTEIOS DOS SERVIDORES REFORMADOS E INATIVOS			9.311.000,00	9.311.000,00
09.122.0902.2098.0000	Remuneração de Pessoal Ativo dos Inativos e Pensionistas			9.311.000,00	9.311.000,00
<b>TOTAL</b>		<b>0,00</b>	<b>5.000,00</b>	<b>11.069.000,00</b>	<b>11.074.000,00</b>

**PREFEITURA MUNICIPAL DE CONDADO**

PRAÇA 11 DE NOVEMBRO, 88 - CNPJ:10150068/0001-00

Orçamento Programa - Exercício de 2023

Anexo 06

Page 20

**PROGRAMA DE TRABALHO**

(Inc.II, § 2º, Art.2º)

03 FUNDOS					
06 FUNDO MUNICIPAL DE EDUCAÇÃO					
Código	Especificação	Operação Especial	Projetos	Atividades	T o t a l
12	Educação	20.000,00	2.012.733,23	27.215.156,87	29.247.890,10
12	122 Administração Geral		50.000,00	2.559.552,63	2.609.552,63
12	122 1201 GESTÃO ADMINISTRATIVA DO FUNDO MUNICIPAL DE EDUCAÇÃO		50.000,00	2.559.552,63	2.609.552,63
12.122.1201.1060.0000	Aquisição de Equipamentos Diveros destinado ao FME		50.000,00		50.000,00
12.122.1201.2099.0000	Manutenção das Atividades do Fundo Municipal de Educação			1.593.552,63	1.593.552,63
12.122.1201.2100.0000	Remuneração de Pessoal Ativo do Fundo Municipal de Educação			966.000,00	966.000,00
12	306 Alimentação e Nutrição			471.000,00	471.000,00
12	306 1202 PROGRAMA NACIONAL DE ALIMENTAÇÃO ESCOLAR - PNAE			471.000,00	471.000,00
12.306.1202.2101.0000	Manutenção das Atividades do Programa Nacional de Alimentação Escolar - PNAE			471.000,00	471.000,00
12	361 Ensino Fundamental	20.000,00	1.812.733,23	21.504.598,76	23.337.331,99
12	361 1203 PROGRAMA NACIONAL DE APOIO AO TRANSPORTE ESCOLAR - PNATE			165.000,00	165.000,00
12.361.1203.2102.0000	Apoio as Atividades ao Programa Nacion. de Transport. Escolar - Pnate			165.000,00	165.000,00
12	361 1204 PROGRAMA CAMINHO DA ESCOLA		91.000,00		91.000,00
12.361.1204.1061.0000	Aquisição de Transporte pelo o Programa Caminho a Escola		91.000,00		91.000,00
12	361 1205 EXPANSÃO DA REDE FÍSICA DO ENSINO MUNICIPAL	20.000,00	1.620.733,23	502.000,00	2.142.733,23
12.361.1205.0008.0000	Indenizações e Restituições Diversas	20.000,00			20.000,00
12.361.1205.1062.0000	Aquisição de mobiliários diversos para as Escolas		360.733,23		360.733,23
12.361.1205.1063.0000	Aquisição de Transporte para a Rede de Ensino		330.000,00		330.000,00
12.361.1205.1064.0000	Aquisição de Equipamentos para as Escolas		465.000,00		465.000,00
12.361.1205.1065.0000	Construção, Ampliação e Reforma de Unidades de Ensino		436.000,00		436.000,00
12.361.1205.1093.0000	Construção, Ampliação, Reforma e/ou Manutenção de Unidades de Ensino		3.000,00		3.000,00
12.361.1205.1164.0000	Aquisição de Placa Solar para as escolas		26.000,00		26.000,00
12.361.1205.2164.0000	Manutenção do Sistema de Iluminação Pública das Escolas			502.000,00	502.000,00
12	361 1207 GESTÃO DA EDUCAÇÃO BÁSICA			20.361.598,76	20.361.598,76
12.361.1207.2107.0000	Remuneração de Pessoal Ativo do Fundeb - 70%			14.790.103,94	14.790.103,94
12.361.1207.2108.0000	Remuneração de Pessoal Ativo do Fundeb - 30%			81.000,00	81.000,00
12.361.1207.2109.0000	Manutenção das Atividades do Ensino Fundamental			4.970.494,82	4.970.494,82
12.361.1207.2110.0000	Manutenção, Conserto e Conservação de Unidades Escolares			210.000,00	210.000,00
12.361.1207.2111.0000	Capacitação e Treinamento de Professores			200.000,00	200.000,00
12.361.1207.2112.0000	Aquisição de Material Didático-Escolares			100.000,00	100.000,00
12.361.1207.2113.0000	Gestão de Pessoal do Ensino Infantil - 70%			10.000,00	10.000,00
12	361 1209 PROGRAMA ESTADUAL DO TRANSPORTE ESCOLAR			43.000,00	43.000,00
12.361.1209.2103.0000	Apoio as Atividades do Programa Estadual de Transporte Escolar - PETE			43.000,00	43.000,00
12	361 1210 PROGRAMA EDUCAÇÃO E MUSICA		25.000,00	150.000,00	175.000,00
12.361.1210.1066.0000	Aquisição de Instrumentos Musicais para Bandas Marciais das Escolas		25.000,00		25.000,00
12.361.1210.2104.0000	Apoio as Bandas Marciais das Escolas Municipais			150.000,00	150.000,00

**PREFEITURA MUNICIPAL DE CONDADO**

PRAÇA 11 DE NOVEMBRO, 88 - CNPJ:10150068/0001-00

Orçamento Programa - Exercício de 2023

Anexo 06

Page 21

**PROGRAMA DE TRABALHO**

(Inc.II, § 2º, Art.2º)

03 FUNDOS					
06 FUNDO MUNICIPAL DE EDUCAÇÃO					
Código	Especificação	Operação Especial	Projetos	Atividades	T o t a l
12 361 1211	PROGRAMA DINHEIRO NA ESCOLA E AÇÕES AGREDADAS - PDDE		25.000,00	30.000,00	55.000,00
12.361.1211.1008.0000	Aquisição de Móveis, Maquinas e Equipamentos para o PDDE		25.000,00		25.000,00
12.361.1211.4402.0000	Manutenção do Programa Dinheiro Direto na Escola - PDDE			30.000,00	30.000,00
12 361 1212	PROGRAMA BUSCA ATIVA ESCOLAR			30.000,00	30.000,00
12.361.1212.2165.0000	Manutenção das Atividades do Programa Busca Ativa Escolar			30.000,00	30.000,00
12 361 1213	PROGRAMA BRASIL NA ESCOLA			30.000,00	30.000,00
12.361.1213.2128.0000	Manutenção das Atividades do Programa Brasil na Escola			30.000,00	30.000,00
12 361 1214	APRENDER VALOR			30.000,00	30.000,00
12.361.1214.2131.0000	Manutenção das Atividades do Programa Aprender Valor			30.000,00	30.000,00
12 361 1215	PROGRAMA NACIONAL DE EDUCAÇÃO EMPREENDEDORA			30.000,00	30.000,00
12.361.1215.2135.0000	Manutenção das Atividades do Programa Nacional de Educação Empreendedora			30.000,00	30.000,00
12 361 1216	PROGRAMA FORMAÇÃO PELA ESCOLA			30.000,00	30.000,00
12.361.1216.2134.0000	Manutenção das Atividades do Programa Formação pela Escola			30.000,00	30.000,00
12 361 2702	CONDADO ESPORTIVO		51.000,00	103.000,00	154.000,00
12.361.2702.1058.0000	Reforma e/ou Ampliação do Ginásio Esportivo O Paulão		51.000,00		51.000,00
12.361.2702.2032.0000	Manutenção das atividades do Ginásio de Esportes o PAULÃO			103.000,00	103.000,00
12 364	Ensino Superior			230.000,00	230.000,00
12 364 1206	TRANSPORTE UNIVERSITÁRIO			230.000,00	230.000,00
12.364.1206.2105.0000	Apoio ao Transporte Universitário			230.000,00	230.000,00
12 365	Educação Infantil		150.000,00	2.450.005,48	2.600.005,48
12 365 1205	EXPANSÃO DA REDE FÍSICA DO ENSINO MUNICIPAL		150.000,00		150.000,00
12.365.1205.1076.0000	Construção, Ampliação e Reforma de Unidades de Ensino Infantil		150.000,00		150.000,00
12 365 1207	GESTÃO DA EDUCAÇÃO BÁSICA			2.369.005,48	2.369.005,48
12.365.1207.2113.0000	Gestão de Pessoal do Ensino Infantil - 70%			1.872.903,84	1.872.903,84
12.365.1207.2114.0000	Manutenção das Ações do Ensino Infantil			496.101,64	496.101,64
12 365 1208	PROGRAMA BRASIL CARINHOSO			81.000,00	81.000,00
12.365.1208.2106.0000	Apoio as Creches destinado ao Brasil Carinhoso			81.000,00	81.000,00
27	Desporto e Lazer		185.000,00	150.000,00	335.000,00
27 812	Desporto Comunitário		185.000,00	150.000,00	335.000,00
27 812 2702	CONDADO ESPORTIVO		185.000,00	150.000,00	335.000,00
27.812.2702.1058.0000	Reforma e/ou Ampliação do Ginásio Esportivo O Paulão		185.000,00		185.000,00
27.812.2702.2032.0000	Manutenção das atividades do Ginásio de Esportes o PAULÃO			150.000,00	150.000,00
<b>TOTAL</b>		<b>20.000,00</b>	<b>2.197.733,23</b>	<b>27.365.156,87</b>	<b>29.582.890,10</b>

**PREFEITURA MUNICIPAL DE CONDADO**

PRAÇA 11 DE NOVEMBRO, 88 - CNPJ:10150068/0001-00

Orçamento Programa - Exercício de 2023

Anexo 06

Page 22

**PROGRAMA DE TRABALHO**

(Inc.II, § 2º, Art.2º)

**03 FUNDOS****07 FUNDO MUNICIPAL DE CULTURA**

Código	Especificação	Operação Especial	Projetos	Atividades	T o t a l
13	Cultura		55.000,00	932.000,00	987.000,00
13	122 Administração Geral		10.000,00	39.000,00	49.000,00
13	122 1301 GESTÃO DO FUNDO MUNICIPAL DE CULTURA		10.000,00	39.000,00	49.000,00
13.122.1301.1067.0000	Aquisição de Equipamentos Diversos para o Fundo Municipal de Cultura		10.000,00		10.000,00
13.122.1301.2115.0000	Remuneração de Pessoal Ativo do Fundo Municipal de Cultura			4.000,00	4.000,00
13.122.1301.2116.0000	Manutenção das Atividades Gerais do Fundo Municipal de Cultura			35.000,00	35.000,00
13	392 Difusão Cultural		45.000,00	893.000,00	938.000,00
13	392 1302 ENCONTRO DO CAVALO MARINHO			68.000,00	68.000,00
13.392.1302.2117.0000	Apoio as Atividades Festivas e Culturais do Cavalo Marinho			68.000,00	68.000,00
13	392 1303 CONDADO CULTURAL		45.000,00	825.000,00	870.000,00
13.392.1303.1068.0000	Aquisição de Equipamentos Diversos para a Casa da Cultura		15.000,00		15.000,00
13.392.1303.1069.0000	Reforma e/ou ampliação da Casa da Cultura		15.000,00		15.000,00
13.392.1303.1070.0000	Aquisição de Instrumentos Musicais		15.000,00		15.000,00
13.392.1303.2118.0000	Apoio a Atividades Festivas e Culturais			75.000,00	75.000,00
13.392.1303.2119.0000	Apoio a Grupos de Teatro, Bandas Musicais e Marciais e Grupos			51.000,00	51.000,00
13.392.1303.2120.0000	Repasse de subvenção à Banda Filarmônica 28 de junho.			24.000,00	24.000,00
13.392.1303.2121.0000	Promoção e Execução de Festividades Cívicas, Folclóricas, Artísticas e outros			590.000,00	590.000,00
13.392.1303.2126.0000	Implantação e manutenção das atividades do Condado Musical			85.000,00	85.000,00
<b>TOTAL</b>		<b>0,00</b>	<b>55.000,00</b>	<b>932.000,00</b>	<b>987.000,00</b>



**PREFEITURA MUNICIPAL DE CONDADO**

PRAÇA 11 DE NOVEMBRO, 88 - CNPJ:10150068/0001-00

Orçamento Programa - Exercício de 2023

Anexo 06

Page 23

**PROGRAMA DE TRABALHO**

(Inc.II, § 2º, Art.2º)

**03 FUNDOS****08 FUNDO MUNICIPAL DO IDOSO**

Código	Especificação	Operação Especial	Projetos	Atividades	T o t a l
08	Assistência Social		1.000,00	2.000,00	3.000,00
08	244 Assistência Comunitária		1.000,00	2.000,00	3.000,00
08	244 0804 PROGRAMA DE PROTEÇÃO BÁSICA		1.000,00	2.000,00	3.000,00
08.244.0804.1097.0000	Aquisição de Móveis, Maquinas e Equipamento para o Fundo do Idoso		1.000,00		1.000,00
08.244.0804.2148.0000	Manutenção das Atividades Gerais do Fundo do Idoso			1.000,00	1.000,00
08.244.0804.2169.0000	Gestão de Pessoal do Fundo do Idoso			1.000,00	1.000,00
TOTAL		0,00	1.000,00	2.000,00	3.000,00

**PREFEITURA MUNICIPAL DE CONDADO**

PRAÇA 11 DE NOVEMBRO, 88 - CNPJ:10150068/0001-00

Orçamento Programa - Exercício de 2023

Anexo 06

Page 24

**PROGRAMA DE TRABALHO**

(Inc.II, § 2º, Art.2º)

**04 CONSÓRCIOS****01 COMANAS**

Código	Especificação	Operação Especial	Projetos	Atividades	T o t a l
04	Administração		7.342,09	8.854,12	16.196,21
04	122 Administração Geral		7.342,09	8.854,12	16.196,21
04	122 0412 CONSÓRCIOS E COOPERAÇÕES TÉCNICO-FINANCEIRAS COM OUTROS ENTES FEDERADOS		7.342,09	8.854,12	16.196,21
04.122.0412.1086.0000	Modernização da Estrutura do Comanas		107,89		107,89
04.122.0412.1087.0000	Aquisição de Veículos, Móveis, Maquinas e Equipamentos		7.234,20		7.234,20
04.122.0412.2122.0000	Manutenção das Atividades Administrativas do Comanas			7.386,86	7.386,86
04.122.0412.2123.0000	Manutenção do Núcleo Intermunicipal de Mobilidade			1.467,26	1.467,26
10	Saúde			3.624,99	3.624,99
10	301 Atenção Básica			3.624,99	3.624,99
10	301 0412 CONSÓRCIOS E COOPERAÇÕES TÉCNICO-FINANCEIRAS COM OUTROS ENTES FEDERADOS			3.624,99	3.624,99
10.301.0412.2137.0000	Manutenção da Junta Médica - Comanas			3.624,99	3.624,99
12	Educação			442,34	442,34
12	122 Administração Geral			442,34	442,34
12	122 0412 CONSÓRCIOS E COOPERAÇÕES TÉCNICO-FINANCEIRAS COM OUTROS ENTES FEDERADOS			442,34	442,34
12.122.0412.2124.0000	Manutenção da Escola Pinto Ferreira de Adm. Pública			205,00	205,00
12.122.0412.2125.0000	Manutenção da Escola Técnica Pinto Ferreira			237,34	237,34
15	Urbanismo			5.167,74	5.167,74
15	452 Serviços Urbanos			5.167,74	5.167,74
15	452 0412 CONSÓRCIOS E COOPERAÇÕES TÉCNICO-FINANCEIRAS COM OUTROS ENTES FEDERADOS			5.167,74	5.167,74
15.452.0412.2138.0000	Implantação e Gerenciamento do Resídio Sólidos			5.167,74	5.167,74
18	Gestão Ambiental			722,84	722,84
18	122 Administração Geral			722,84	722,84
18	122 0412 CONSÓRCIOS E COOPERAÇÕES TÉCNICO-FINANCEIRAS COM OUTROS ENTES FEDERADOS			722,84	722,84
18.122.0412.2139.0000	Agência Regional de Licenciamento Ambiental			722,84	722,84
TOTAL		0,00	7.342,09	18.812,03	26.154,12



**PREFEITURA MUNICIPAL DE CONDADO**

PRAÇA 11 DE NOVEMBRO, 88 - CNPJ:10150068/0001-00

Orçamento Programa - Exercício de 2023

Anexo 06

Page 25

**PROGRAMA DE TRABALHO**

(Inc.II, § 2º, Art.2º)

---

TOTAL GERAL

2.083.000,00

4.168.960,92

81.498.039,08

87.750.000,00

---

**PREFEITURA MUNICIPAL DE CONDADO**

PRAÇA 11 DE NOVEMBRO, 88 - CNPJ:10150068/0001-00

Orçamento Programa - Exercício de 2023

Anexo 07

Page 1

**PROGRAMA DE TRABALHO DO GOVERNO  
DEMONSTRATIVO DE FUNÇÕES, SUBFUNÇÕES E PROGRAMAS  
POR PROJETOS, ATIVIDADES E OPERAÇÕES ESPECIAIS**

(Inc.II, § 2º, Art.2º)

Código	Especificação	Operação Especial	Projetos	Atividades	T o t a l
01	Legislativa	0,00	110.000,00	3.480.000,00	3.590.000,00
01	031 Ação Legislativa	0,00	110.000,00	3.470.000,00	3.580.000,00
01	031 0101 PROCESSO LEGISLATIVO	0,00	110.000,00	3.470.000,00	3.580.000,00
01.031.0101.1001.0000	Reforma e Ampliação do Prédio da Câmara	0,00	60.000,00	0,00	60.000,00
01.031.0101.1002.0000	Reequipamento da Unidade da Câmara	0,00	50.000,00	0,00	50.000,00
01.031.0101.2001.0000	Manutenção das Atividades Legislativas	0,00	0,00	1.650.000,00	1.650.000,00
01.031.0101.2002.0000	Manutenção das Atividades Administrativas	0,00	0,00	1.280.000,00	1.280.000,00
01.031.0101.2003.0000	Manutenção da Verba Indenizatória	0,00	0,00	110.000,00	110.000,00
01.031.0101.2004.0000	Contribuição Previdenciária e FGTS	0,00	0,00	430.000,00	430.000,00
01	271 Previdência Básica	0,00	0,00	10.000,00	10.000,00
01	271 0101 PROCESSO LEGISLATIVO	0,00	0,00	10.000,00	10.000,00
01.271.0101.2005.0000	Manutenção Inativos	0,00	0,00	10.000,00	10.000,00
04	Administração	0,00	67.342,09	11.403.659,12	11.471.001,21
04	032 Controle Externo	0,00	0,00	7.000,00	7.000,00
04	032 0407 APOIO AOS CONSELHOS MUNICIPAIS	0,00	0,00	7.000,00	7.000,00
04.032.0407.2010.0000	Manutenção das Atividades dos Conselhos Municipais	0,00	0,00	7.000,00	7.000,00
04	122 Administração Geral	0,00	57.342,09	11.005.659,12	11.063.001,21
04	122 0401 GESTÃO ADMINISTRATIVA DO MUNICÍPIO	0,00	0,00	10.625.000,00	10.625.000,00
04.122.0401.2006.0000	Remuneração de Pessoal Ativo do Gabinete	0,00	0,00	228.000,00	228.000,00
04.122.0401.2007.0000	Manutenção das Atividades Gerais do Gabinete	0,00	0,00	394.000,00	394.000,00
04.122.0401.2011.0000	Remuneração de Pessoal Ativo da Secretaria de Ações de Governo	0,00	0,00	453.000,00	453.000,00
04.122.0401.2012.0000	Manutenção das Atividades Gerais da Secretaria de Ações de Governo	0,00	0,00	429.000,00	429.000,00
04.122.0401.2016.0000	Remuneração de Pessoal Ativo da Secretaria de Finanças	0,00	0,00	1.325.000,00	1.325.000,00
04.122.0401.2017.0000	Manutenção das Atividades Gerais da Secretaria de Finanças	0,00	0,00	1.075.000,00	1.075.000,00
04.122.0401.2018.0000	Contratação de Consultoria e Assessorias	0,00	0,00	110.000,00	110.000,00
04.122.0401.2019.0000	Contribuição AMUPE e outras entidades	0,00	0,00	25.000,00	25.000,00
04.122.0401.2022.0000	Remuneração de Pessoal Ativo da Secretaria de Administração e Planejamento	0,00	0,00	484.000,00	484.000,00
04.122.0401.2023.0000	Manutenção das Atividades da Secretaria de Administração e Planejamento	0,00	0,00	531.000,00	531.000,00
04.122.0401.2037.0000	Remuneração de Pessoal Ativo da Secretaria de Planejamento Urbano	0,00	0,00	2.312.000,00	2.312.000,00
04.122.0401.2038.0000	Manutenção das Atividades Gerais da Secretaria de Planejamento Urbano	0,00	0,00	3.259.000,00	3.259.000,00
04	122 0402 REEQUIPAMENTO DO MUNICÍPIO	0,00	50.000,00	0,00	50.000,00
04.122.0402.1003.0000	Aquisição de Veículos, Móveis, Máquinas e Equipamentos para o Gabinete	0,00	10.000,00	0,00	10.000,00
04.122.0402.1004.0000	Aquisição de Móveis, Máquinas e Equipamentos da Secretaria de Governo	0,00	10.000,00	0,00	10.000,00
04.122.0402.1005.0000	Aquisição de Móveis, Máquinas e Equipamentos Diversos para Secretaria de Finanças	0,00	10.000,00	0,00	10.000,00
04.122.0402.1007.0000	Aquisição de Equipamentos Diversos destinado a Secretaria de Administração	0,00	10.000,00	0,00	10.000,00
04.122.0402.1012.0000	Aquisição de Equipamentos Diversos destinado a Secretaria de Planej.Urbano, Obras e Serviços Públicos	0,00	10.000,00	0,00	10.000,00
04	122 0404 SERVIÇOS PÚBLICOS E JUDICIÁRIOS	0,00	0,00	357.000,00	357.000,00
04.122.0404.2008.0000	Assistência Jurídica Municipal	0,00	0,00	357.000,00	357.000,00

**PREFEITURA MUNICIPAL DE CONDADO**

PRAÇA 11 DE NOVEMBRO, 88 - CNPJ:10150068/0001-00

Orçamento Programa - Exercício de 2023

Anexo 07

Page 2

**PROGRAMA DE TRABALHO DO GOVERNO  
DEMONSTRATIVO DE FUNÇÕES, SUBFUNÇÕES E PROGRAMAS  
POR PROJETOS, ATIVIDADES E OPERAÇÕES ESPECIAIS**

(Inc.II, § 2º, Art.2º)

Código	Especificação	Operação Especial	Projetos	Atividades	T o t a l
04	Administração	0,00	67.342,09	11.403.659,12	11.471.001,21
04	122 Administração Geral	0,00	57.342,09	11.005.659,12	11.063.001,21
04	122 0411 APOIO À INSTITUIÇÕES SEM FINS LUCRATIVOS	0,00	0,00	2.000,00	2.000,00
04.122.0411.2013.0000	Cooperação e apoio às instituições sem fins lucrativos e de interesse social.	0,00	0,00	2.000,00	2.000,00
04	122 0412 CONSÓRCIOS E COOPERAÇÕES TÉCNICO-FINANCEIRAS COM OUTROS ENTES FEDERADOS	0,00	7.342,09	21.659,12	29.001,21
04.122.0412.1086.0000	Modernização da Estrutura do Comanas	0,00	107,89	0,00	107,89
04.122.0412.1087.0000	Aquisição de Veículos, Móveis, Maquinas e Equipamentos	0,00	7.234,20	0,00	7.234,20
04.122.0412.2014.0000	Rateio para participação em Consórcio Público	0,00	0,00	12.805,00	12.805,00
04.122.0412.2122.0000	Manutenção das Atividades Administrativas do Comanas	0,00	0,00	7.386,86	7.386,86
04.122.0412.2123.0000	Manutenção do Núcleo Intermunicipal de Mobilidade	0,00	0,00	1.467,26	1.467,26
04	123 Administração Financeira	0,00	10.000,00	220.000,00	230.000,00
04	123 0408 MODERNIZAÇÃO DO SISTEMA DE ARRECADAÇÃO	0,00	10.000,00	20.000,00	30.000,00
04.123.0408.1006.0000	Aquisição de Móveis, Máquinas e Equipamentos para o Setor Tributário	0,00	10.000,00	0,00	10.000,00
04.123.0408.2020.0000	Manutenção das Atividades Gerais do Setor Tributário do Município	0,00	0,00	20.000,00	20.000,00
04	123 0410 PASEP	0,00	0,00	200.000,00	200.000,00
04.123.0410.2021.0000	Formação do Patrimônio do Servidor Público	0,00	0,00	200.000,00	200.000,00
04	124 Controle Interno	0,00	0,00	101.000,00	101.000,00
04	124 0401 GESTÃO ADMINISTRATIVA DO MUNICÍPIO	0,00	0,00	101.000,00	101.000,00
04.124.0401.2009.0000	Remuneração de Pessoal Ativo do Controle Interno	0,00	0,00	101.000,00	101.000,00
04	131 Comunicação Social	0,00	0,00	70.000,00	70.000,00
04	131 0405 DIVULGAÇÃO INSTITUCIONAL DA ADMINISTRAÇÃO	0,00	0,00	70.000,00	70.000,00
04.131.0405.2015.0000	Divulgação Institucional, Impressos e Publicações Diversas	0,00	0,00	70.000,00	70.000,00
08	Assistência Social	0,00	195.000,00	2.440.000,00	2.635.000,00
08	122 Administração Geral	0,00	0,00	1.381.000,00	1.381.000,00
08	122 0401 GESTÃO ADMINISTRATIVA DO MUNICÍPIO	0,00	0,00	51.000,00	51.000,00
08.122.0401.2035.0000	Remuneração de Pessoal Ativo da Secretaria de Desenvolvimento Social	0,00	0,00	1.000,00	1.000,00
08.122.0401.2036.0000	Manutenção das Atividades Gerais da Secretaria de Desenvolvimento Social	0,00	0,00	50.000,00	50.000,00
08	122 0407 APOIO AOS CONSELHOS MUNICIPAIS	0,00	0,00	5.000,00	5.000,00
08.122.0407.2078.0000	Apoio das atividades do Conselho Municipal de Assistência Social	0,00	0,00	5.000,00	5.000,00
08	122 0802 GESTÃO ADMINISTRATIVA DO FUNDO MUNICIPAL DE ASSISTÊNCIA SOCIAL	0,00	0,00	1.325.000,00	1.325.000,00
08.122.0802.2079.0000	Remuneração de Pessoal Ativo do Fundo Municipal de Assistência Social	0,00	0,00	405.000,00	405.000,00
08.122.0802.2080.0000	Manutenção das Atividades Gerais do Fundo Municipal de Assistência Social	0,00	0,00	657.000,00	657.000,00
08.122.0802.2081.0000	Repasse de Subvenções ao Abrigo Vicentino João XXIII	0,00	0,00	23.000,00	23.000,00
08.122.0802.2082.0000	Distribuição Gratuita de Materiais, Bens e Serviços conforme Lei.	0,00	0,00	116.000,00	116.000,00
08.122.0802.2083.0000	Concessão de Subvenção Social à Organização Especial em Defesa da Vida	0,00	0,00	24.000,00	24.000,00
08.122.0802.2127.0000	Benefícios Eventuais	0,00	0,00	100.000,00	100.000,00

**PREFEITURA MUNICIPAL DE CONDADO**

PRAÇA 11 DE NOVEMBRO, 88 - CNPJ:10150068/0001-00

Orçamento Programa - Exercício de 2023

Anexo 07

Page 3

**PROGRAMA DE TRABALHO DO GOVERNO  
DEMONSTRATIVO DE FUNÇÕES, SUBFUNÇÕES E PROGRAMAS  
POR PROJETOS, ATIVIDADES E OPERAÇÕES ESPECIAIS**

(Inc.II, § 2º, Art.2º)

Código	Especificação	Operação Especial	Projetos	Atividades	T o t a l	
08	Assistência Social	0,00	195.000,00	2.440.000,00	2.635.000,00	
08	242	Assistência ao Portador de Deficiência	0,00	0,00	7.000,00	7.000,00
08	242	0808 ASSISTÊNCIA AO MENOR	0,00	0,00	7.000,00	7.000,00
08.242.0808.2084.0000	Manutenção das Atividades BPC na Escola	0,00	0,00	7.000,00	7.000,00	
08	243	Assistência à Criança e ao Adolescente	0,00	0,00	10.000,00	10.000,00
08	243	0808 ASSISTÊNCIA AO MENOR	0,00	0,00	10.000,00	10.000,00
08.243.0808.2093.0000	Remuneração de Pessoal Ativo do Fundo Municipal dos Direitos da Criança e do Adolescente	0,00	0,00	6.000,00	6.000,00	
08.243.0808.2094.0000	Manutenção das Atividades do Fundo Municipal dos Direitos da Criança e do Adolescente	0,00	0,00	4.000,00	4.000,00	
08	244	Assistência Comunitária	0,00	195.000,00	1.042.000,00	1.237.000,00
08	244	0804 PROGRAMA DE PROTEÇÃO BÁSICA	0,00	63.000,00	363.000,00	426.000,00
08.244.0804.1041.0000	Aquisição de Equipamentos diversos do Programa CRAS	0,00	3.000,00	0,00	3.000,00	3.000,00
08.244.0804.1042.0000	Aquisição de Equipamentos Diversos para o SCFV	0,00	2.000,00	0,00	2.000,00	2.000,00
08.244.0804.1043.0000	Aquisição de Mobiliários para o CRAS	0,00	7.000,00	0,00	7.000,00	7.000,00
08.244.0804.1044.0000	Aquisição de Veículos para o CRAS	0,00	7.000,00	0,00	7.000,00	7.000,00
08.244.0804.1045.0000	Reforma/Ampliação do CRAS	0,00	4.000,00	0,00	4.000,00	4.000,00
08.244.0804.1046.0000	Aquisição de Equipamentos para o PAIF	0,00	16.000,00	0,00	16.000,00	16.000,00
08.244.0804.1081.0000	Construção, Reforma e Ampliação do Programa SCFV	0,00	5.000,00	0,00	5.000,00	5.000,00
08.244.0804.1094.0000	Reforma, Ampliação e/ou Manutenção do CRAS	0,00	3.000,00	0,00	3.000,00	3.000,00
08.244.0804.1097.0000	Aquisição de Móveis, Maquinas e Equipamento para o Fundo do Idoso	0,00	1.000,00	0,00	1.000,00	1.000,00
08.244.0804.1987.0000	Aquisição de Equipamentos Diversos para o Criança Feliz	0,00	10.000,00	0,00	10.000,00	10.000,00
08.244.0804.1990.0000	Aquisição de Mobiliários para o Criança Feliz	0,00	5.000,00	0,00	5.000,00	5.000,00
08.244.0804.2085.0000	Manutenção das Atividades do Centro de Referência de Assistência Social - CRAS	0,00	0,00	109.000,00	109.000,00	109.000,00
08.244.0804.2086.0000	Manutenção das Atividades do PAIF	0,00	0,00	21.000,00	21.000,00	21.000,00
08.244.0804.2087.0000	Manutenção das Atividades dos Serviços de Convivência e Fortalecimento de Vínculos - SCFV	0,00	0,00	231.000,00	231.000,00	231.000,00
08.244.0804.2148.0000	Manutenção das Atividades Gerais do Fundo do Idoso	0,00	0,00	1.000,00	1.000,00	1.000,00
08.244.0804.2169.0000	Gestão de Pessoal do Fundo do Idoso	0,00	0,00	1.000,00	1.000,00	1.000,00
08	244	0805 PROGRAMA DE PROTEÇÃO SOCIAL ESPECIAL	0,00	13.000,00	133.000,00	146.000,00
08.244.0805.1047.0000	Aquisição de Equipamentos para o CREAS	0,00	4.000,00	0,00	4.000,00	4.000,00
08.244.0805.1048.0000	Aquisição de Mobiliário para o CREAS	0,00	4.000,00	0,00	4.000,00	4.000,00
08.244.0805.1049.0000	Aquisição de Veículos para o CREAS	0,00	4.000,00	0,00	4.000,00	4.000,00
08.244.0805.1050.0000	Construção de um Centro de Referência Especializado de Assistência Social	0,00	1.000,00	0,00	1.000,00	1.000,00
08.244.0805.2088.0000	Manutenção das Atividades do Centro de Referência Especial de Assistência Social - CREAS/ PAEFI	0,00	0,00	133.000,00	133.000,00	133.000,00
08	244	0806 GESTÃO DESCENTRALIZADA DO SISTEMA ÚNICO DE ASSISTÊNCIA SOCIAL	0,00	23.000,00	199.000,00	222.000,00
08.244.0806.1051.0000	Aquisição de Equipamentos Diversos para o PAB- Programa Auxílio Brasil	0,00	21.000,00	0,00	21.000,00	21.000,00
08.244.0806.1370.0000	Aquisição de Equipamentos Diversos para o Programa IGD-SUAS	0,00	2.000,00	0,00	2.000,00	2.000,00
08.244.0806.2089.0000	Manutenção das Atividades do PAB - Programa Auxílio Brasil	0,00	0,00	171.000,00	171.000,00	171.000,00
08.244.0806.2090.0000	Manutenção das Atividades do Programa IGD-SUAS	0,00	0,00	28.000,00	28.000,00	28.000,00
08	244	0807 PROGRAMA INCLUSÃO PRODUTIVA	0,00	14.000,00	60.000,00	74.000,00
08.244.0807.1052.0000	Aquisição de Equipamentos para a Casa da Juventude	0,00	4.000,00	0,00	4.000,00	4.000,00
08.244.0807.1053.0000	Aquisição de Equipamentos para Coordenadoria da Mulher	0,00	10.000,00	0,00	10.000,00	10.000,00
08.244.0807.2091.0000	Manutenção das Atividades da Coordenadoria da Mulher	0,00	0,00	35.000,00	35.000,00	35.000,00
08.244.0807.2092.0000	Manutenção das Atividades da Casa da Juventude	0,00	0,00	25.000,00	25.000,00	25.000,00
08	244	0808 ASSISTÊNCIA AO MENOR	0,00	0,00	168.000,00	168.000,00
08.244.0808.2140.0000	Manutenção das Ações Voltadas ao Programa Criança Feliz	0,00	0,00	168.000,00	168.000,00	168.000,00

**PREFEITURA MUNICIPAL DE CONDADO**

PRAÇA 11 DE NOVEMBRO, 88 - CNPJ:10150068/0001-00

Orçamento Programa - Exercício de 2023

Anexo 07

Page 4

**PROGRAMA DE TRABALHO DO GOVERNO  
DEMONSTRATIVO DE FUNÇÕES, SUBFUNÇÕES E PROGRAMAS  
POR PROJETOS, ATIVIDADES E OPERAÇÕES ESPECIAIS**

(Inc.II, § 2º, Art.2º)

Código	Especificação	Operação Especial	Projetos	Atividades	T o t a l	
08	Assistência Social	0,00	195.000,00	2.440.000,00	2.635.000,00	
08	244	Assistência Comunitária	0,00	195.000,00	1.042.000,00	1.237.000,00
08	244	0809 CENTRO DE REFERENCIA PARA MULHERES VÍTIMAS DE VIOLENCIA	0,00	40.000,00	17.000,00	57.000,00
08.244.0809.1054.0000	Aquisição de Veículos destinado ao Atendimento a Mulher em Situação de Violência	0,00	40.000,00	0,00	40.000,00	
08.244.0809.2095.0000	Implantação e Manutenção das Atividades do Centro de Referência e Atendimento à Mulher em Situação de Violência	0,00	0,00	17.000,00	17.000,00	
08	244	0810 PROGRAMA COZINHA COMUNITÁRIA	0,00	42.000,00	92.000,00	134.000,00
08.244.0810.1095.0000	Aquisição de Móveis, Máquinas e Equipamentos para Cozinha Comunitária	0,00	31.000,00	0,00	31.000,00	
08.244.0810.1096.0000	Construção, Ampliação e Reestruturação da Cozinha Comunitária	0,00	11.000,00	0,00	11.000,00	
08.244.0810.2167.0000	Manutenção das Atividades da Cozinha Comunitária	0,00	0,00	81.000,00	81.000,00	
08.244.0810.2168.0000	Gestão de Pessoal da Cozinha Comunitária	0,00	0,00	11.000,00	11.000,00	
08	244	1217 PROGRAMA FORMAÇÃO FAMÍLIAS CADÚNICO	0,00	0,00	10.000,00	10.000,00
08.244.1217.2166.0000	Manutenção do Programa Formação Famílias CADÚNICO	0,00	0,00	10.000,00	10.000,00	
09	Previdência Social	0,00	5.000,00	11.069.000,00	11.074.000,00	
09	122	Administração Geral	0,00	5.000,00	11.069.000,00	11.074.000,00
09	122	0901 GESTÃO ADMINISTRATIVA DO FUNDO PREVIDENCIÁRIO	0,00	5.000,00	1.758.000,00	1.763.000,00
09.122.0901.1059.0000	Reequipamento da Unidade	0,00	5.000,00	0,00	5.000,00	
09.122.0901.2096.0000	Manutenção das Atividades do Fundo Previdenciário	0,00	0,00	1.743.000,00	1.743.000,00	
09.122.0901.2097.0000	Capacitação, Treinamento e Qualificação de Agentes Municipais RPPS	0,00	0,00	15.000,00	15.000,00	
09	122	0902 CUSTEIOS DOS SERVIDORES REFORMADOS E INATIVOS	0,00	0,00	9.311.000,00	9.311.000,00
09.122.0902.2098.0000	Remuneração de Pessoal Ativo dos Inativos e Pensionistas	0,00	0,00	9.311.000,00	9.311.000,00	
10	Saúde	0,00	779.000,00	20.903.177,45	21.682.177,45	
10	122	Administração Geral	0,00	1.000,00	3.481.357,46	3.482.357,46
10	122	0401 GESTÃO ADMINISTRATIVA DO MUNICÍPIO	0,00	0,00	1.000,00	1.000,00
10.122.0401.2034.0000	Remuneração de Pessoal Ativo da Secretaria de Saúde	0,00	0,00	1.000,00	1.000,00	
10	122	0407 APOIO AOS CONSELHOS MUNICIPAIS	0,00	0,00	7.357,46	7.357,46
10.122.0407.2046.0000	Manutenção das Atividades dos Conselho Municipal de Saúde	0,00	0,00	7.357,46	7.357,46	
10	122	1001 GESTÃO ADMINISTRATIVA DO FUNDO MUNICIPAL DE SAÚDE	0,00	0,00	3.473.000,00	3.473.000,00
10.122.1001.2047.0000	Remuneração de Pessoal Ativo do Fundo Municipal de Saúde	0,00	0,00	1.381.000,00	1.381.000,00	
10.122.1001.2048.0000	Manutenção das Atividades Gerais do Fundo Municipal de Saúde	0,00	0,00	1.977.000,00	1.977.000,00	
10.122.1001.2049.0000	Distribuição Gratuita de Materiais, Bens e Serviços conforme Lei.	0,00	0,00	65.000,00	65.000,00	
10.122.1001.2142.0000	Conferência Municipal de Saúde	0,00	0,00	25.000,00	25.000,00	
10.122.1001.2143.0000	Manutenção dos Eventos Públicos de Saúde	0,00	0,00	25.000,00	25.000,00	
10	122	1011 TRATAMENTO FORA DO DOMICILIO - TFD	0,00	1.000,00	0,00	1.000,00
10.122.1011.1088.0000	Aquisição de Veículos para Atender o TFD -Tratamento Fora de Domicílio.	0,00	1.000,00	0,00	1.000,00	
10	301	Atenção Básica	0,00	179.000,00	13.494.819,99	13.673.819,99
10	301	0412 CONSÓRCIOS E COOPERAÇÕES TÉCNICO-FINANCEIRAS COM OUTROS ENTES FEDERADOS	0,00	0,00	3.624,99	3.624,99
10.301.0412.2137.0000	Manutenção da Junta Médica - Comanas	0,00	0,00	3.624,99	3.624,99	

**PREFEITURA MUNICIPAL DE CONDADO**

PRAÇA 11 DE NOVEMBRO, 88 - CNPJ:10150068/0001-00

Orçamento Programa - Exercício de 2023

Anexo 07

Page 5

**PROGRAMA DE TRABALHO DO GOVERNO  
DEMONSTRATIVO DE FUNÇÕES, SUBFUNÇÕES E PROGRAMAS  
POR PROJETOS, ATIVIDADES E OPERAÇÕES ESPECIAIS**

(Inc.II, § 2º, Art.2º)

Código	Especificação	Operação Especial	Projetos	Atividades	T o t a l	
10	Saúde	0,00	779.000,00	20.903.177,45	21.682.177,45	
10	301	Atenção Básica	0,00	179.000,00	13.494.819,99	
10	301	1002	PROGRAMA SAÚDE DA FAMÍLIA	0,00	21.000,00	5.412.195,00
10.301.1002.1028.0000	Aquisição de Equipamentos Diversos destinados aos PSF's	0,00	21.000,00	0,00	21.000,00	
10.301.1002.2050.0000	Manutenção das Atividades dos PSF's	0,00	0,00	3.024.195,00	3.024.195,00	
10.301.1002.2051.0000	Remuneração do Pessoal Ativo do Programa Saúde da Família	0,00	0,00	2.085.000,00	2.085.000,00	
10.301.1002.2052.0000	Capacitação dos Servidores da Atenção Básica	0,00	0,00	303.000,00	303.000,00	
10	301	1003	NUCLEO DE APOIO À SAÚDE DA FAMÍLIA – NASF	0,00	0,00	317.000,00
10.301.1003.2053.0000	Manutenção das Atividades Gerais do NASF	0,00	0,00	160.000,00	160.000,00	
10.301.1003.2054.0000	Remuneração do Pessoal Ativo do NASF	0,00	0,00	157.000,00	157.000,00	
10	301	1004	PROGRAMA DE AGENTES COMUNITÁRIOS DE SAÚDE	0,00	0,00	6.530.000,00
10.301.1004.2055.0000	Manutenção das Atividades Gerais do PACS	0,00	0,00	2.178.000,00	2.178.000,00	
10.301.1004.2056.0000	Remuneração do Pessoal Ativo do PACS	0,00	0,00	4.352.000,00	4.352.000,00	
10	301	1005	SAÚDE BUCAL	0,00	61.000,00	355.805,00
10.301.1005.1029.0000	Aquisição de Equipamentos Odontológicos para a Saúde Bucal	0,00	21.000,00	0,00	21.000,00	
10.301.1005.1030.0000	Aquisição de Equipamentos para Consultório da Saúde Bucal.	0,00	40.000,00	0,00	40.000,00	
10.301.1005.2057.0000	Manutenção das Atividades Gerais do SAÚDE BUCAL	0,00	0,00	196.805,00	196.805,00	
10.301.1005.2058.0000	Remuneração do Pessoal Ativo do Saúde Bucal	0,00	0,00	159.000,00	159.000,00	
10	301	1006	FARMÁCIA BÁSICA E ASSISTÊNCIA FARMACÊUTICA	0,00	0,00	435.000,00
10.301.1006.2059.0000	Fornecimento de Medicamentos (Farmácia Básica)	0,00	0,00	208.000,00	208.000,00	
10.301.1006.2060.0000	Manutenção Geral da Farmácia Municipal	0,00	0,00	227.000,00	227.000,00	
10	301	1007	CENTRO DE ESPECIALIDADES ODONTOLÓGICAS	0,00	45.000,00	399.000,00
10.301.1007.1033.0000	Implantação de Laboratório de protese dentária no CEO	0,00	45.000,00	0,00	45.000,00	
10.301.1007.2064.0000	Manutenção das ações do Centro de Especialidade Odontológicas - CEO	0,00	0,00	136.000,00	136.000,00	
10.301.1007.2065.0000	Remuneração do Pessoal Ativo do Centro de Especialidade Odontológicas - CEO	0,00	0,00	263.000,00	263.000,00	
10	301	1017	PROGRAMA SAÚDE NA ESCOLA	0,00	0,00	42.195,00
10.301.1017.2062.0000	Manutenção das atividades desenvolvidas pelo o Programa Saúde na Escola	0,00	0,00	42.195,00	42.195,00	
10	301	1019	REEQUIPAMENTO DAS UNIDADES DE SAÚDE	0,00	41.000,00	0,00
10.301.1019.1031.0000	Estruturação da Rede de Serviços de Atenção Básica de Saúde	0,00	41.000,00	0,00	41.000,00	
10	301	1022	ACADEMIA DA SAÚDE	0,00	11.000,00	0,00
10.301.1022.1032.0000	Implantação das Atividades para Academia da Saúde	0,00	11.000,00	0,00	11.000,00	
10	302	Assistência Hospitalar e Ambulatorial	0,00	434.000,00	2.318.000,00	2.752.000,00
10	302	1008	SAMU	0,00	50.000,00	660.000,00
10.302.1008.1034.0000	Adequar as Instalações Físicas do SAMU	0,00	50.000,00	0,00	50.000,00	
10.302.1008.2066.0000	Manutenção das Atividades do SAMU	0,00	0,00	48.000,00	48.000,00	
10.302.1008.2067.0000	Remuneração do Pessoal Ativo do SAMU	0,00	0,00	612.000,00	612.000,00	
10	302	1009	REDE CEGONHA	0,00	0,00	3.000,00
10.302.1009.2068.0000	Implementação das Ações da Rede Cegonha	0,00	0,00	3.000,00	3.000,00	



**PREFEITURA MUNICIPAL DE CONDADO**

PRAÇA 11 DE NOVEMBRO, 88 - CNPJ:10150068/0001-00

Orçamento Programa - Exercício de 2023

Anexo 07

Page 6

**PROGRAMA DE TRABALHO DO GOVERNO  
DEMONSTRATIVO DE FUNÇÕES, SUBFUNÇÕES E PROGRAMAS  
POR PROJETOS, ATIVIDADES E OPERAÇÕES ESPECIAIS**

(Inc.II, § 2º, Art.2º)

Código	Especificação	Operação Especial	Projetos	Atividades	T o t a l
10	Saúde	0,00	779.000,00	20.903.177,45	21.682.177,45
10	302 Assistência Hospitalar e Ambulatorial	0,00	434.000,00	2.318.000,00	2.752.000,00
10	302 1010 SERVIÇOS HOSPITALARES E AMBULATORIAIS	0,00	347.000,00	1.557.000,00	1.904.000,00
10.302.1010.1035.0000	Aquisição de equipamentos necessários para o Hospital João Pereira de Andrade	0,00	110.000,00	0,00	110.000,00
10.302.1010.1036.0000	Reforma de Unidade de Atenção Especializada em Saúde - HOSPITAL E MATERNIDADE JOÃO PEREIRA DE ANDRADE	0,00	110.000,00	0,00	110.000,00
10.302.1010.1037.0000	Aquisição de Ambulâncias para o Hospital João Pereira de Andrade	0,00	117.000,00	0,00	117.000,00
10.302.1010.1090.0000	Aquisição de Equipamentos necessários para o Centro Médico	0,00	10.000,00	0,00	10.000,00
10.302.1010.2069.0000	Manutenção das Atividades do Hospital	0,00	0,00	1.534.000,00	1.534.000,00
10.302.1010.2070.0000	Remuneração do Pessoal Ativo do Hospital	0,00	0,00	23.000,00	23.000,00
10	302 1014 REDE DE ATENÇÃO PSICOSOCIAL	0,00	37.000,00	24.000,00	61.000,00
10.302.1014.1038.0000	Aquisição de Equipamentos para Implantação do CAPS	0,00	37.000,00	0,00	37.000,00
10.302.1014.2071.0000	Manutenção do Centro de atenção Psicossocial - CAPS	0,00	0,00	24.000,00	24.000,00
10	302 1016 PROGRAMA MÃE CORUJA	0,00	0,00	24.000,00	24.000,00
10.302.1016.2072.0000	Manutenção das Ações do Programa Mãe Coruja	0,00	0,00	24.000,00	24.000,00
10	302 1021 PROGRAMA MAIS MÉDICOS	0,00	0,00	50.000,00	50.000,00
10.302.1021.2063.0000	Apoio as Atividades do Projeto Mais Médicos	0,00	0,00	50.000,00	50.000,00
10	303 Suporte Profilático e Terapêutico	0,00	0,00	80.000,00	80.000,00
10	303 1011 TRATAMENTO FORA DO DOMICILIO - TFD	0,00	0,00	80.000,00	80.000,00
10.303.1011.2073.0000	Manutenção das ações do Tratamento Fora do Domicílio - TFD	0,00	0,00	80.000,00	80.000,00
10	304 Vigilância Sanitária	0,00	0,00	165.000,00	165.000,00
10	304 1012 VIGILÂNCIA SANITÁRIA	0,00	0,00	165.000,00	165.000,00
10.304.1012.2074.0000	Manutenção das Atividades vinculado aos serviços de Vigilância Sanitária	0,00	0,00	46.000,00	46.000,00
10.304.1012.2075.0000	Remuneração do Pessoal Ativo da Vigilância Sanitária	0,00	0,00	119.000,00	119.000,00
10	305 Vigilância Epidemiológica	0,00	20.000,00	1.364.000,00	1.384.000,00
10	305 1013 VIGILÂNCIA EPIDEMIOLÓGICA	0,00	20.000,00	1.322.000,00	1.342.000,00
10.305.1013.1039.0000	Aquisição de Equipamentos para Vigilância Epidemiológica	0,00	20.000,00	0,00	20.000,00
10.305.1013.2076.0000	Manutenção das Atividades de Vigilância Epidemiológica	0,00	0,00	397.000,00	397.000,00
10.305.1013.2077.0000	Remuneração do Pessoal Ativo da Vigilância Epidemiologia	0,00	0,00	925.000,00	925.000,00
10	305 1015 PROGRAMA DE IMUNIZAÇÃO	0,00	0,00	42.000,00	42.000,00
10.305.1015.2061.0000	Manutenção das Ações de Imunização Humana e Animal - Campanha de Vacinação	0,00	0,00	42.000,00	42.000,00
10	451 Infra-Estrutura Urbana	0,00	145.000,00	0,00	145.000,00
10	451 1020 AMPLIAÇÃO DE UNIDADES DE SAÚDE	0,00	31.000,00	0,00	31.000,00
10.451.1020.1040.0000	Construção, reforma e ampliação de Unidades Básicas de Saúde - UBS	0,00	28.000,00	0,00	28.000,00
10.451.1020.1091.0000	Construção, Reforma, ampliação e/ou Manutenção de Unidades Básicas de Saúde - UBS	0,00	3.000,00	0,00	3.000,00
10	451 1501 EXPANSÃO FÍSICA DOS PRÉDIOS PÚBLICOS	0,00	114.000,00	0,00	114.000,00
10.451.1501.1013.0000	Construção, Ampliação e Restauração do Hospital Municipal	0,00	111.000,00	0,00	111.000,00
10.451.1501.1092.0000	Construção, Ampliação, Restauração e/ou Manutenção do Hospital Municipal	0,00	3.000,00	0,00	3.000,00

**PREFEITURA MUNICIPAL DE CONDADO**

PRAÇA 11 DE NOVEMBRO, 88 - CNPJ:10150068/0001-00

Orçamento Programa - Exercício de 2023

Anexo 07

Page 7

**PROGRAMA DE TRABALHO DO GOVERNO  
DEMONSTRATIVO DE FUNÇÕES, SUBFUNÇÕES E PROGRAMAS  
POR PROJETOS, ATIVIDADES E OPERAÇÕES ESPECIAIS**

(Inc.II, § 2º, Art.2º)

Código	Especificação	Operação Especial	Projetos	Atividades	T o t a l		
12	Educação	20.000,00	2.012.733,23	27.216.599,21	29.249.332,44		
12	122	Administração Geral	0,00	50.000,00	2.560.994,97	2.610.994,97	
12	122	0401	GESTÃO ADMINISTRATIVA DO MUNICÍPIO	0,00	0,00	1.000,00	1.000,00
12.122.0401.2024.0000	Remuneração de Pessoal Ativo da Secretaria de Educação	0,00	0,00	1.000,00	1.000,00	1.000,00	
12	122	0412	CONSÓRCIOS E COOPERAÇÕES TÉCNICO-FINANCEIRAS COM OUTROS ENTES FEDERADOS	0,00	0,00	442,34	442,34
12.122.0412.2124.0000	Manutenção da Escola Pinto Ferreira de Adm. Pública	0,00	0,00	205,00	205,00	205,00	
12.122.0412.2125.0000	Manutenção da Escola Técnica Pinto Ferreira	0,00	0,00	237,34	237,34	237,34	
12	122	1201	GESTÃO ADMINISTRATIVA DO FUNDO MUNICIPAL DE EDUCAÇÃO	0,00	50.000,00	2.559.552,63	2.609.552,63
12.122.1201.1060.0000	Aquisição de Equipamentos Diveros destinado ao FME	0,00	50.000,00	0,00	50.000,00	50.000,00	
12.122.1201.2099.0000	Manutenção das Atividades do Fundo Municipal de Educação	0,00	0,00	1.593.552,63	1.593.552,63	1.593.552,63	
12.122.1201.2100.0000	Remuneração de Pessoal Ativo do Fundo Municipal de Educação	0,00	0,00	966.000,00	966.000,00	966.000,00	
12	306	Alimentação e Nutrição	0,00	0,00	471.000,00	471.000,00	
12	306	1202	PROGRAMA NACIONAL DE ALIMENTAÇÃO ESCOLAR - PNAE	0,00	0,00	471.000,00	471.000,00
12.306.1202.2101.0000	Manutenção das Atividades do Programa Nacional de Alimentação Escolar - PNAE	0,00	0,00	471.000,00	471.000,00	471.000,00	
12	361	Ensino Fundamental	20.000,00	1.812.733,23	21.504.598,76	23.337.331,99	
12	361	1203	PROGRAMA NACIONAL DE APOIO AO TRANSPORTE ESCOLAR - PNATE	0,00	0,00	165.000,00	165.000,00
12.361.1203.2102.0000	Apoio as Atividades ao Programa Nacion. de Transport. Escolar - Pnate	0,00	0,00	165.000,00	165.000,00	165.000,00	
12	361	1204	PROGRAMA CAMINHO DA ESCOLA	0,00	91.000,00	0,00	91.000,00
12.361.1204.1061.0000	Aquisição de Transporte pelo o Programa Caminho a Escola	0,00	91.000,00	0,00	91.000,00	91.000,00	
12	361	1205	EXPANSÃO DA REDE FÍSICA DO ENSINO MUNICIPAL	20.000,00	1.620.733,23	502.000,00	2.142.733,23
12.361.1205.0008.0000	Indenizações e Restituições Diversas	20.000,00	0,00	0,00	20.000,00	20.000,00	
12.361.1205.1062.0000	Aquisição de mobiliários diversos para as Escolas	0,00	360.733,23	0,00	360.733,23	360.733,23	
12.361.1205.1063.0000	Aquisição de Transporte para a Rede de Ensino	0,00	330.000,00	0,00	330.000,00	330.000,00	
12.361.1205.1064.0000	Aquisição de Equipamentos para as Escolas	0,00	465.000,00	0,00	465.000,00	465.000,00	
12.361.1205.1065.0000	Contrução, Ampliação e Reforma de Unidades de Ensino	0,00	436.000,00	0,00	436.000,00	436.000,00	
12.361.1205.1093.0000	Construção, Ampliação, Reforma e/ou Manutenção de Unidades de Ensino	0,00	3.000,00	0,00	3.000,00	3.000,00	
12.361.1205.1164.0000	Aquisição de Placa Solar para as escolas	0,00	26.000,00	0,00	26.000,00	26.000,00	
12.361.1205.2164.0000	Manutenção do Sistema de Iluminação Pública das Escolas	0,00	0,00	502.000,00	502.000,00	502.000,00	
12	361	1207	GESTÃO DA EDUCAÇÃO BÁSICA	0,00	0,00	20.361.598,76	20.361.598,76
12.361.1207.2107.0000	Remuneração de Pessoal Ativo do Fundeb - 70%	0,00	0,00	14.790.103,94	14.790.103,94	14.790.103,94	
12.361.1207.2108.0000	Remuneração de Pessoal Ativo do Fundeb - 30%	0,00	0,00	81.000,00	81.000,00	81.000,00	
12.361.1207.2109.0000	Manutenção das Atividades do Ensino Fundamental	0,00	0,00	4.970.494,82	4.970.494,82	4.970.494,82	
12.361.1207.2110.0000	Manutenção, Conserto e Conservação de Unidades Escolares	0,00	0,00	210.000,00	210.000,00	210.000,00	
12.361.1207.2111.0000	Capacitação e Treinamento de Professores	0,00	0,00	200.000,00	200.000,00	200.000,00	
12.361.1207.2112.0000	Aquisição de Material Didático-Escolares	0,00	0,00	100.000,00	100.000,00	100.000,00	
12.361.1207.2113.0000	Gestão de Pessoal do Ensino Infantil - 70%	0,00	0,00	10.000,00	10.000,00	10.000,00	
12	361	1209	PROGRAMA ESTADUAL DO TRANSPORTE ESCOLAR	0,00	0,00	43.000,00	43.000,00
12.361.1209.2103.0000	Apoio as Atividades do Programa Estadual de Transporte Escolar - PETE	0,00	0,00	43.000,00	43.000,00	43.000,00	
12	361	1210	PROGRAMA EDUCAÇÃO E MUSICA	0,00	25.000,00	150.000,00	175.000,00
12.361.1210.1066.0000	Aquisição de Instrumentos Musicais para Bandas Marciais das Escolas	0,00	25.000,00	0,00	25.000,00	25.000,00	
12.361.1210.2104.0000	Apoio as Bandas Marciais das Escolas Municipais	0,00	0,00	150.000,00	150.000,00	150.000,00	

**PREFEITURA MUNICIPAL DE CONDADO**

PRAÇA 11 DE NOVEMBRO, 88 - CNPJ:10150068/0001-00

Orçamento Programa - Exercício de 2023

Anexo 07

Page 8

**PROGRAMA DE TRABALHO DO GOVERNO  
DEMONSTRATIVO DE FUNÇÕES, SUBFUNÇÕES E PROGRAMAS  
POR PROJETOS, ATIVIDADES E OPERAÇÕES ESPECIAIS**

(Inc.II, § 2º, Art.2º)

Código	Especificação	Operação Especial	Projetos	Atividades	T o t a l
12	Educação	20.000,00	2.012.733,23	27.216.599,21	29.249.332,44
12	361 Ensino Fundamental	20.000,00	1.812.733,23	21.504.598,76	23.337.331,99
12	361 1211 PROGRAMA DINHEIRO NA ESCOLA E AÇÕES AGREDADAS - PDDE	0,00	25.000,00	30.000,00	55.000,00
12.361.1211.1008.0000	Aquisição de Móveis, Maquinas e Equipamentos para o PDDE	0,00	25.000,00	0,00	25.000,00
12.361.1211.4402.0000	Manutenção do Programa Dinheiro Direto na Escola - PDDE	0,00	0,00	30.000,00	30.000,00
12	361 1212 PROGRAMA BUSCA ATIVA ESCOLAR	0,00	0,00	30.000,00	30.000,00
12.361.1212.2165.0000	Manutenção das Atividades do Programa Busca Ativa Escolar	0,00	0,00	30.000,00	30.000,00
12	361 1213 PROGRAMA BRASIL NA ESCOLA	0,00	0,00	30.000,00	30.000,00
12.361.1213.2128.0000	Manutenção das Atividades do Programa Brasil na Escola	0,00	0,00	30.000,00	30.000,00
12	361 1214 APRENDER VALOR	0,00	0,00	30.000,00	30.000,00
12.361.1214.2131.0000	Manutenção das Atividades do Programa Aprender Valor	0,00	0,00	30.000,00	30.000,00
12	361 1215 PROGRAMA NACIONAL DE EDUCAÇÃO EMPREENDEDORA	0,00	0,00	30.000,00	30.000,00
12.361.1215.2135.0000	Manutenção das Atividades do Programa Nacional de Educação Empreendedora	0,00	0,00	30.000,00	30.000,00
12	361 1216 PROGRAMA FORMAÇÃO PELA ESCOLA	0,00	0,00	30.000,00	30.000,00
12.361.1216.2134.0000	Manutenção das Atividades do Programa Formação pela Escola	0,00	0,00	30.000,00	30.000,00
12	361 2702 CONDADO ESPORTIVO	0,00	51.000,00	103.000,00	154.000,00
12.361.2702.1058.0000	Reforma e/ou Ampliação do Ginásio Esportivo O Paulão	0,00	51.000,00	0,00	51.000,00
12.361.2702.2032.0000	Manutenção das atividades do Ginásio de Esportes o PAULÃO	0,00	0,00	103.000,00	103.000,00
12	364 Ensino Superior	0,00	0,00	230.000,00	230.000,00
12	364 1206 TRANSPORTE UNIVERSITÁRIO	0,00	0,00	230.000,00	230.000,00
12.364.1206.2105.0000	Apoio ao Transporte Universitário	0,00	0,00	230.000,00	230.000,00
12	365 Educação Infantil	0,00	150.000,00	2.450.005,48	2.600.005,48
12	365 1205 EXPANSÃO DA REDE FÍSICA DO ENSINO MUNICIPAL	0,00	150.000,00	0,00	150.000,00
12.365.1205.1076.0000	Construção, Ampliação e Reforma de Unidades de Ensino Infantil	0,00	150.000,00	0,00	150.000,00
12	365 1207 GESTÃO DA EDUCAÇÃO BÁSICA	0,00	0,00	2.369.005,48	2.369.005,48
12.365.1207.2113.0000	Gestão de Pessoal do Ensino Infantil - 70%	0,00	0,00	1.872.903,84	1.872.903,84
12.365.1207.2114.0000	Manutenção das Ações do Ensino Infantil	0,00	0,00	496.101,64	496.101,64
12	365 1208 PROGRAMA BRASIL CARINHOSO	0,00	0,00	81.000,00	81.000,00
12.365.1208.2106.0000	Apoio as Creches destinado ao Brasil Carinhoso	0,00	0,00	81.000,00	81.000,00
13	Cultura	0,00	211.315,90	2.184.000,00	2.395.315,90
13	122 Administração Geral	0,00	20.000,00	1.291.000,00	1.311.000,00
13	122 0401 GESTÃO ADMINISTRATIVA DO MUNICÍPIO	0,00	0,00	1.252.000,00	1.252.000,00
13.122.0401.2025.0000	Remuneração de Pessoal Ativo da Secretaria de Desenvolvimento Sustentável	0,00	0,00	1.169.000,00	1.169.000,00
13.122.0401.2026.0000	Manutenção das Atividades Gerais da Secretaria de Desenvolvimento Sustentável	0,00	0,00	83.000,00	83.000,00
13	122 0402 REEQUIPAMENTO DO MUNICÍPIO	0,00	10.000,00	0,00	10.000,00
13.122.0402.1999.0000	Aquisição de Equipamentos Diversos para a Secretaria de Desenvolvimento Sustentável	0,00	10.000,00	0,00	10.000,00

**PREFEITURA MUNICIPAL DE CONDADO**

PRAÇA 11 DE NOVEMBRO, 88 - CNPJ:10150068/0001-00

Orçamento Programa - Exercício de 2023

Anexo 07

Page 9

**PROGRAMA DE TRABALHO DO GOVERNO  
DEMONSTRATIVO DE FUNÇÕES, SUBFUNÇÕES E PROGRAMAS  
POR PROJETOS, ATIVIDADES E OPERAÇÕES ESPECIAIS**

(Inc.II, § 2º, Art.2º)

Código	Especificação	Operação Especial	Projetos	Atividades	T o t a l		
13	Cultura	0,00	211.315,90	2.184.000,00	2.395.315,90		
13	122	Administração Geral	0,00	20.000,00	1.291.000,00	1.311.000,00	
13	122	1301	GESTÃO DO FUNDO MUNICIPAL DE CULTURA	0,00	10.000,00	39.000,00	49.000,00
13.122.1301.1067.0000	Aquisição de Equipamentos Diversos para o Fundo Municipal de Cultura	0,00	10.000,00	0,00	10.000,00	10.000,00	
13.122.1301.2115.0000	Remuneração de Pessoal Ativo do Fundo Municipal de Cultura	0,00	0,00	4.000,00	4.000,00	4.000,00	
13.122.1301.2116.0000	Manutenção das Atividades Gerais do Fundo Municipal de Cultura	0,00	0,00	35.000,00	35.000,00	35.000,00	
13	392	Difusão Cultural	0,00	191.315,90	893.000,00	1.084.315,90	
13	392	1302	ENCONTRO DO CAVALO MARINHO	0,00	0,00	68.000,00	68.000,00
13.392.1302.2117.0000	Apoio as Atividades Festivas e Culturais do Cavalo Marinho	0,00	0,00	68.000,00	68.000,00	68.000,00	
13	392	1303	CONDADO CULTURAL	0,00	191.315,90	825.000,00	1.016.315,90
13.392.1303.1014.0000	Reforma e/ou Ampliação do Pátio de Eventos	0,00	146.315,90	0,00	146.315,90	146.315,90	
13.392.1303.1068.0000	Aquisição de Equipamentos Diversos para a Casa da Cultura	0,00	15.000,00	0,00	15.000,00	15.000,00	
13.392.1303.1069.0000	Reforma e/ou ampliação da Casa da Cultura	0,00	15.000,00	0,00	15.000,00	15.000,00	
13.392.1303.1070.0000	Aquisição de Instrumentos Musicais	0,00	15.000,00	0,00	15.000,00	15.000,00	
13.392.1303.2118.0000	Apoio a Atividades Festivas e Culturais	0,00	0,00	75.000,00	75.000,00	75.000,00	
13.392.1303.2119.0000	Apoio a Grupos de Teatro, Bandas Musicais e Marciai e Grupos	0,00	0,00	51.000,00	51.000,00	51.000,00	
13.392.1303.2120.0000	Repasse de subvenção à Banda Filarmônica 28 de junho.	0,00	0,00	24.000,00	24.000,00	24.000,00	
13.392.1303.2121.0000	Promoção e Execução de Festividades Cívicas, Folclóricas, Artísticas e outros	0,00	0,00	590.000,00	590.000,00	590.000,00	
13.392.1303.2126.0000	Implantação e manutenção das atividades do Condado Musical	0,00	0,00	85.000,00	85.000,00	85.000,00	
15	Urbanismo	0,00	356.000,00	1.105.167,74	1.461.167,74		
15	122	Administração Geral	0,00	10.000,00	0,00	10.000,00	
15	122	1501	EXPANSÃO FÍSICA DOS PRÉDIOS PÚBLICOS	0,00	10.000,00	0,00	10.000,00
15.122.1501.1015.0000	Desapropriações de Imóveis	0,00	10.000,00	0,00	10.000,00	10.000,00	
15	451	Infra-Estrutura Urbana	0,00	241.000,00	1.065.000,00	1.306.000,00	
15	451	1501	EXPANSÃO FÍSICA DOS PRÉDIOS PÚBLICOS	0,00	8.000,00	0,00	8.000,00
15.451.1501.1016.0000	Construção, Ampliação e Restauração de Prédios Públicos	0,00	5.000,00	0,00	5.000,00	5.000,00	
15.451.1501.1080.0000	Construção, Ampliação, Restauração e/ou Manutenção dos Prédios Públicos	0,00	3.000,00	0,00	3.000,00	3.000,00	
15	451	1503	CEMITÉRIO MUNICIPAL	0,00	6.000,00	25.000,00	31.000,00
15.451.1503.1017.0000	Reforma, Melhoramentos e/ou Ampliação de Cemitérios Públicos, Necrópoles e Velórios	0,00	6.000,00	0,00	6.000,00	6.000,00	
15.451.1503.2039.0000	Manutenção de Cemitérios Públicos, Necrópoles e Velórios	0,00	0,00	25.000,00	25.000,00	25.000,00	
15	451	1504	PAVIMENTAÇÃO: ALFALTO, CALÇAMENTO E MEIO - FIO	0,00	217.000,00	40.000,00	257.000,00
15.451.1504.1018.0000	Construção e/ou Reposição de Calçamento, Meio-fio e Recapeamento Asfáltico	0,00	154.000,00	0,00	154.000,00	154.000,00	
15.451.1504.1055.0000	Construção e/ou Reposição de Calçamento, Meio-fio e Recapeamento Asfáltico.	0,00	60.000,00	0,00	60.000,00	60.000,00	
15.451.1504.1083.0000	Construção, Reposição de Calçamento e/ou Manutenção de Meio-fio e Recapeamento Asfáltico	0,00	3.000,00	0,00	3.000,00	3.000,00	
15.451.1504.2040.0000	Manutenção dos Serviços de Obras e Urbanismo	0,00	0,00	40.000,00	40.000,00	40.000,00	
15	451	1505	LIMPEZA PÚBLICA	0,00	10.000,00	1.000.000,00	1.010.000,00
15.451.1505.1019.0000	Reequipamento da Limpeza Pública	0,00	10.000,00	0,00	10.000,00	10.000,00	
15.451.1505.2041.0000	Manutenção das Atividades da Limpeza Pública	0,00	0,00	1.000.000,00	1.000.000,00	1.000.000,00	
15	452	Serviços Urbanos	0,00	0,00	5.167,74	5.167,74	

**PREFEITURA MUNICIPAL DE CONDADO**

PRAÇA 11 DE NOVENBRO, 88 - CNPJ:10150068/0001-00

Orçamento Programa - Exercício de 2023

Anexo 07

Page 10

**PROGRAMA DE TRABALHO DO GOVERNO  
DEMONSTRATIVO DE FUNÇÕES, SUBFUNÇÕES E PROGRAMAS  
POR PROJETOS, ATIVIDADES E OPERAÇÕES ESPECIAIS**

(Inc.II, § 2º, Art.2º)

Código	Especificação	Operação Especial	Projetos	Atividades	T o t a l
15	Urbanismo	0,00	356.000,00	1.105.167,74	1.461.167,74
15	452 Serviços Urbanos	0,00	0,00	5.167,74	5.167,74
15	452 0412 CONSÓRCIOS E COOPERAÇÕES TÉCNICO-FINANCEIRAS COM OUTROS ENTES FEDERADOS	0,00	0,00	5.167,74	5.167,74
15.452.0412.2138.0000	Implantação e Gerenciamento do Resíduo Sólidos	0,00	0,00	5.167,74	5.167,74
15	813 Lazer	0,00	105.000,00	35.000,00	140.000,00
15	813 1506 REVITALIZANDO PRAÇAS E CANTEIROS	0,00	105.000,00	35.000,00	140.000,00
15.813.1506.1020.0000	Construção, Restauração de Praças, Parques e Jardins	0,00	37.000,00	0,00	37.000,00
15.813.1506.1056.0000	Construção, Restauração de Praças, Parques e Jardins - FEM	0,00	68.000,00	0,00	68.000,00
15.813.1506.2042.0000	Manutenção das Praças, Parques e Jardins	0,00	0,00	35.000,00	35.000,00
17	Saneamento	0,00	20.000,00	40.000,00	60.000,00
17	512 Saneamento Básico Urbano	0,00	20.000,00	0,00	20.000,00
17	512 1701 SANEAMENTO E ESGOTAMENTO SANITÁRIO	0,00	20.000,00	0,00	20.000,00
17.512.1701.1021.0000	Construção, Ampliação e Melhoria de Esgotos, Galerias, Bueiros e Outros	0,00	20.000,00	0,00	20.000,00
17	544 Recursos Hídricos	0,00	0,00	40.000,00	40.000,00
17	544 1701 SANEAMENTO E ESGOTAMENTO SANITÁRIO	0,00	0,00	40.000,00	40.000,00
17.544.1701.2043.0000	Manutenção do Sistema de Saneamento Básico	0,00	0,00	40.000,00	40.000,00
18	Gestão Ambiental	0,00	20.000,00	35.722,84	55.722,84
18	122 Administração Geral	0,00	0,00	722,84	722,84
18	122 0412 CONSÓRCIOS E COOPERAÇÕES TÉCNICO-FINANCEIRAS COM OUTROS ENTES FEDERADOS	0,00	0,00	722,84	722,84
18.122.0412.2139.0000	Agência Regional de Licenciamento Ambiental	0,00	0,00	722,84	722,84
18	541 Preservação e Conservação Ambiental	0,00	20.000,00	35.000,00	55.000,00
18	541 1801 RECICLA CONDADO	0,00	20.000,00	35.000,00	55.000,00
18.541.1801.1009.0000	Implantação de Coletores de Lixo nas Escolas e Ruas da Cidade	0,00	10.000,00	0,00	10.000,00
18.541.1801.1010.0000	Estruturação do Centro de Triagem de Material Reciclável	0,00	10.000,00	0,00	10.000,00
18.541.1801.2027.0000	Apoio as Atividades de Educação Ambiental	0,00	0,00	35.000,00	35.000,00
20	Agricultura	0,00	10.000,00	107.000,00	117.000,00
20	605 Abastecimento	0,00	10.000,00	80.000,00	90.000,00
20	605 2001 PRODUÇÃO E COMERCIALIZAÇÃO	0,00	10.000,00	80.000,00	90.000,00
20.605.2001.1022.0000	Ampliação e/ou Restauração de Mercados, Matadouros e Açougues Público	0,00	10.000,00	0,00	10.000,00
20.605.2001.2028.0000	Manutenção de Mercado, Matadouros e Feira Livres	0,00	0,00	80.000,00	80.000,00
20	608 Promoção da Produção Agropecuária	0,00	0,00	27.000,00	27.000,00
20	608 2001 PRODUÇÃO E COMERCIALIZAÇÃO	0,00	0,00	27.000,00	27.000,00
20.608.2001.2029.0000	Apoio ao Produtor Rural	0,00	0,00	27.000,00	27.000,00

**PREFEITURA MUNICIPAL DE CONDADO**

PRAÇA 11 DE NOVEMBRO, 88 - CNPJ:10150068/0001-00

Orçamento Programa - Exercício de 2023

Anexo 07

Page 11

**PROGRAMA DE TRABALHO DO GOVERNO  
DEMONSTRATIVO DE FUNÇÕES, SUBFUNÇÕES E PROGRAMAS  
POR PROJETOS, ATIVIDADES E OPERAÇÕES ESPECIAIS**

(Inc.II, § 2º, Art.2º)

Código	Especificação	Operação Especial	Projetos	Atividades	T o t a l
20	Agricultura	0,00	10.000,00	107.000,00	117.000,00
22	Indústria	0,00	1.000,00	15.000,00	16.000,00
22	661 Promoção Industrial	0,00	1.000,00	15.000,00	16.000,00
22	661 2201 DESENVOLVIMENTO ECONÔMICO LOCAL	0,00	1.000,00	15.000,00	16.000,00
22.661.2201.1023.0000	Instalação do Distrito Industrial	0,00	1.000,00	0,00	1.000,00
22.661.2201.2030.0000	Ações de Apoio e Incentivo a Industrialização	0,00	0,00	15.000,00	15.000,00
25	Energia	0,00	53.000,00	1.121.712,72	1.174.712,72
25	752 Energia Elétrica	0,00	53.000,00	1.121.712,72	1.174.712,72
25	752 2501 ILUMINANDO NOSSA CIDADE	0,00	53.000,00	1.121.712,72	1.174.712,72
25.752.2501.1024.0000	Expansão do Sistema de Iluminação Pública	0,00	50.000,00	0,00	50.000,00
25.752.2501.1085.0000	Expansão e Manutenção do Sistema de Iluminação Pública	0,00	3.000,00	0,00	3.000,00
25.752.2501.2044.0000	Manutenção do Sistema de Iluminação Pública na Sede, Distritos e Povoados	0,00	0,00	1.121.712,72	1.121.712,72
26	Transporte	0,00	56.000,00	30.000,00	86.000,00
26	782 Transporte Rodoviário	0,00	56.000,00	30.000,00	86.000,00
26	782 2601 OBRAS RODOVIÁRIAS	0,00	56.000,00	30.000,00	86.000,00
26.782.2601.1025.0000	Construção e Restauração de Abrigos de Passageiros	0,00	21.000,00	0,00	21.000,00
26.782.2601.1057.0000	Construção e Restauração de Abrigos de Passageiros - FEM	0,00	35.000,00	0,00	35.000,00
26.782.2601.2045.0000	Manutenção de Estradas Municipais, Passagens, Molhadas, Pontes e Outros	0,00	0,00	30.000,00	30.000,00
27	Desporto e Lazer	0,00	272.569,70	347.000,00	619.569,70
27	812 Desporto Comunitário	0,00	272.569,70	347.000,00	619.569,70
27	812 1304 COPA CONDADO	0,00	75.569,70	105.000,00	180.569,70
27.812.1304.2141.0000	Manutenção da Copa Condado de Futsal	0,00	0,00	105.000,00	105.000,00
27.812.1304.2144.0000	Manutenção da Copa Condado de Futebol de Campo	0,00	75.569,70	0,00	75.569,70
27	812 2702 CONDADO ESPORTIVO	0,00	197.000,00	242.000,00	439.000,00
27.812.2702.1026.0000	Construção, Reforma e/ou Ampliação de Campos de Futebol, Ginásios de Esportes, Quadras Poliesportivas entre Outras	0,00	10.000,00	0,00	10.000,00
27.812.2702.1027.0000	Reforma do Estádio Municipal O Abilião	0,00	2.000,00	0,00	2.000,00
27.812.2702.1058.0000	Reforma e/ou Ampliação do Ginásio Esportivo O Paulão	0,00	185.000,00	0,00	185.000,00
27.812.2702.2031.0000	Apoio ao Desporto Amador	0,00	0,00	62.000,00	62.000,00
27.812.2702.2032.0000	Manutenção das atividades do Ginásio de Esportes o PAULÃO	0,00	0,00	150.000,00	150.000,00
27.812.2702.2033.0000	Manutenção das atividades do Estádio O ABILIÃO	0,00	0,00	30.000,00	30.000,00
28	Encargos Especiais	1.194.000,00	0,00	0,00	1.194.000,00
28	843 Serviço da Dívida Interna	1.184.000,00	0,00	0,00	1.184.000,00
28	843 0000 PROGRAMA NULO	1.184.000,00	0,00	0,00	1.184.000,00
28.843.0000.0005.0000	Pagamento de Precatórios e Decisões Judiciais	170.000,00	0,00	0,00	170.000,00
28.843.0000.0006.0000	Amortização de Dívida Pública - INSS	514.000,00	0,00	0,00	514.000,00
28.843.0000.0007.0000	Amortização de Dívida Pública com outros Órgãos	500.000,00	0,00	0,00	500.000,00

**PREFEITURA MUNICIPAL DE CONDADO**

PRAÇA 11 DE NOVEMBRO, 88 - CNPJ:10150068/0001-00

Orçamento Programa - Exercício de 2023

Anexo 07

Page 12

**PROGRAMA DE TRABALHO DO GOVERNO  
DEMONSTRATIVO DE FUNÇÕES, SUBFUNÇÕES E PROGRAMAS  
POR PROJETOS, ATIVIDADES E OPERAÇÕES ESPECIAIS**

(Inc.II, § 2º, Art.2º)

Código	Especificação	Operação Especial	Projetos	Atividades	T o t a l
28	Encargos Especiais	1.194.000,00	0,00	0,00	1.194.000,00
28	846 Outros Encargos Especiais	10.000,00	0,00	0,00	10.000,00
28	846 0000 PROGRAMA NULO	10.000,00	0,00	0,00	10.000,00
28.846.0000.0008.0000	Indenizações e Restituições Diversas	10.000,00	0,00	0,00	10.000,00
99	Reserva de Contingência	869.000,00	0,00	0,00	869.000,00
99	999 Reserva de Contingência	869.000,00	0,00	0,00	869.000,00
99	999 9999 RESERVA DE CONTIGÊNCIA	869.000,00	0,00	0,00	869.000,00
99.999.9999.9001.0000	Reserva de Contigência	869.000,00	0,00	0,00	869.000,00
TOTAL		2.083.000,00	4.168.960,92	81.498.039,08	87.750.000,00

**DESPESA POR FUNÇÃO, SUBFUNÇÃO E PROGRAMAS  
CONFORME O VÍNCULO COM OS RECURSOS**

(Inc.II, § 2º, Art.2º)

Código	Especificação	Ordinário	Vinculado	Adm. Indireta	Total
<b>01</b>	<b>Legislativa</b>	<b>3.590.000,00</b>			<b>3.590.000,00</b>
01 031	Ação Legislativa	3.580.000,00			3.580.000,00
01 031 0101	PROCESSO LEGISLATIVO	3.580.000,00			3.580.000,00
01 271	Previdência Básica	10.000,00			10.000,00
01 271 0101	PROCESSO LEGISLATIVO	10.000,00			10.000,00
<b>04</b>	<b>Administração</b>	<b>11.454.805,00</b>		<b>16.196,21</b>	<b>11.471.001,21</b>
04 032	Controle Externo	7.000,00			7.000,00
04 032 0407	APOIO AOS CONSELHOS MUNICIPAIS	7.000,00			7.000,00
04 122	Administração Geral	11.046.805,00		16.196,21	11.063.001,21
04 122 0401	GESTÃO ADMINISTRATIVA DO MUNICÍPIO	10.625.000,00			10.625.000,00
04 122 0402	REEQUIPAMENTO DO MUNICÍPIO	50.000,00			50.000,00
04 122 0404	SERVIÇOS PÚBLICOS E JUDICIÁRIOS	357.000,00			357.000,00
04 122 0411	APOIO À INSTITUIÇÕES SEM FINS LUCRATIVOS	2.000,00			2.000,00
04 122 0412	CONSÓRCIOS E COOPERAÇÕES TÉCNICO-FINANCEIRAS COM OUTROS ENTES FEDERADOS	12.805,00		16.196,21	29.001,21
04 123	Administração Financeira	230.000,00			230.000,00
04 123 0408	MODERNIZAÇÃO DO SISTEMA DE ARRECADAÇÃO	30.000,00			30.000,00
04 123 0410	PASEP	200.000,00			200.000,00
04 124	Controle Interno	101.000,00			101.000,00
04 124 0401	GESTÃO ADMINISTRATIVA DO MUNICÍPIO	101.000,00			101.000,00
04 131	Comunicação Social	70.000,00			70.000,00
04 131 0405	DIVULGAÇÃO INSTITUCIONAL DA ADMINISTRAÇÃO	70.000,00			70.000,00
<b>08</b>	<b>Assistência Social</b>	<b>1.790.000,00</b>	<b>835.000,00</b>	<b>10.000,00</b>	<b>2.635.000,00</b>
08 122	Administração Geral	1.365.000,00	16.000,00		1.381.000,00
08 122 0401	GESTÃO ADMINISTRATIVA DO MUNICÍPIO	51.000,00			51.000,00
08 122 0407	APOIO AOS CONSELHOS MUNICIPAIS	5.000,00			5.000,00
08 122 0802	GESTÃO ADMINISTRATIVA DO FUNDO MUNICIPAL DE ASSISTÊNCIA SOCIAL	1.309.000,00	16.000,00		1.325.000,00
08 242	Assistência ao Portador de Deficiência	1.000,00	6.000,00		7.000,00
08 242 0808	ASSISTÊNCIA AO MENOR	1.000,00	6.000,00		7.000,00
08 243	Assistência à Criança e ao Adolescente			10.000,00	10.000,00
08 243 0808	ASSISTÊNCIA AO MENOR			10.000,00	10.000,00
08 244	Assistência Comunitária	424.000,00	813.000,00		1.237.000,00
08 244 0804	PROGRAMA DE PROTEÇÃO BÁSICA	180.000,00	246.000,00		426.000,00
08 244 0805	PROGRAMA DE PROTEÇÃO SOCIAL ESPECIAL	87.000,00	59.000,00		146.000,00
08 244 0806	GESTÃO DESCENTRALIZADA DO SISTEMA ÚNICO DE ASSISTÊNCIA SOCIAL	60.000,00	162.000,00		222.000,00
08 244 0807	PROGRAMA INCLUSÃO PRODUTIVA	74.000,00			74.000,00
08 244 0808	ASSISTÊNCIA AO MENOR	9.000,00	159.000,00		168.000,00
08 244 0809	CENTRO DE REFERENCIA PARA MULHERES VÍTIMAS DE VIOLENCIA		57.000,00		57.000,00
08 244 0810	PROGRAMA COZINHA COMUNITÁRIA	4.000,00	130.000,00		134.000,00
08 244 1217	PROGRAMA FORMAÇÃO FAMÍLIAS CADÚNICO	10.000,00			10.000,00
<b>09</b>	<b>Previdência Social</b>			<b>11.074.000,00</b>	<b>11.074.000,00</b>
09 122	Administração Geral			11.074.000,00	11.074.000,00
09 122 0901	GESTÃO ADMINISTRATIVA DO FUNDO PREVIDENCIÁRIO			1.763.000,00	1.763.000,00
09 122 0902	CUSTEIOS DOS SERVIDORES REFORMADOS E INATIVOS			9.311.000,00	9.311.000,00



**PREFEITURA MUNICIPAL DE CONDADO**

PRAÇA 11 DE NOVEMBRO, 88 - CNPJ:10150068/0001-00

Orçamento Programa - Exercício de 2023

Anexo 08

Page 2

**DESPESA POR FUNÇÃO, SUBFUNÇÃO E PROGRAMAS  
CONFORME O VÍNCULO COM OS RECURSOS**

(Inc.II, § 2º, Art.2º)

Código	Especificação	Ordinário	Vinculado	Adm. Indireta	Total
<b>10</b>	<b>Saúde</b>	<b>4.000,00</b>	<b>21.674.552,46</b>	<b>3.624,99</b>	<b>21.682.177,45</b>
10 122	Administração Geral	4.000,00	3.478.357,46		3.482.357,46
10 122 0401	GESTÃO ADMINISTRATIVA DO MUNICÍPIO	1.000,00			1.000,00
10 122 0407	APOIO AOS CONSELHOS MUNICIPAIS		7.357,46		7.357,46
10 122 1001	GESTÃO ADMINISTRATIVA DO FUNDO MUNICIPAL DE SAÚDE	3.000,00	3.470.000,00		3.473.000,00
10 122 1011	TRATAMENTO FORA DO DOMICILIO - TFD		1.000,00		1.000,00
10 301	Atenção Básica		13.670.195,00	3.624,99	13.673.819,99
10 301 0412	CONSÓRCIOS E COOPERAÇÕES TÉCNICO-FINANCEIRAS COM OUTROS ENTES FEDERADOS			3.624,99	3.624,99
10 301 1002	PROGRAMA SAÚDE DA FAMÍLIA		5.433.195,00		5.433.195,00
10 301 1003	NUCLEO DE APOIO À SAUDE DA FAMÍLIA – NASF		317.000,00		317.000,00
10 301 1004	PROGRAMA DE AGENTES COMUNITÁRIOS DE SAÚDE		6.530.000,00		6.530.000,00
10 301 1005	SAÚDE BUCAL		416.805,00		416.805,00
10 301 1006	FARMÁCIA BÁSICA E ASSISTÊNCIA FARMACÊUTICA		435.000,00		435.000,00
10 301 1007	CENTRO DE ESPECIALIDADES ODONTOLÓGICAS		444.000,00		444.000,00
10 301 1017	PROGRAMA SAÚDE NA ESCOLA		42.195,00		42.195,00
10 301 1019	REEQUIPAMENTO DAS UNIDADES DE SAÚDE		41.000,00		41.000,00
10 301 1022	ACADEMIA DA SAÚDE		11.000,00		11.000,00
10 302	Assistência Hospitalar e Ambulatorial		2.752.000,00		2.752.000,00
10 302 1008	SAMU		710.000,00		710.000,00
10 302 1009	REDE CEGONHA		3.000,00		3.000,00
10 302 1010	SERVIÇOS HOSPITALARES E AMBULATORIAIS		1.904.000,00		1.904.000,00
10 302 1014	REDE DE ATENÇÃO PSICOSOCIAL		61.000,00		61.000,00
10 302 1016	PROGRAMA MÃE CORUJA		24.000,00		24.000,00
10 302 1021	PROGRAMA MAIS MÉDICOS		50.000,00		50.000,00
10 303	Suporte Profilático e Terapêutico		80.000,00		80.000,00
10 303 1011	TRATAMENTO FORA DO DOMICILIO - TFD		80.000,00		80.000,00
10 304	Vigilância Sanitária		165.000,00		165.000,00
10 304 1012	VIGILÂNCIA SANITÁRIA		165.000,00		165.000,00
10 305	Vigilância Epidemiológica		1.384.000,00		1.384.000,00
10 305 1013	VIGILÂNCIA EPIDEMIOLÓGICA		1.342.000,00		1.342.000,00
10 305 1015	PROGRAMA DE IMUNIZAÇÃO		42.000,00		42.000,00
10 451	Infra-Estrutura Urbana		145.000,00		145.000,00
10 451 1020	AMPLIAÇÃO DE UNIDADES DE SAÚDE		31.000,00		31.000,00
10 451 1501	EXPANSÃO FÍSICA DOS PRÉDIOS PÚBLICOS		114.000,00		114.000,00
<b>12</b>	<b>Educação</b>	<b>334.000,00</b>	<b>28.914.890,10</b>	<b>442,34</b>	<b>29.249.332,44</b>
12 122	Administração Geral	4.000,00	2.606.552,63	442,34	2.610.994,97
12 122 0401	GESTÃO ADMINISTRATIVA DO MUNICÍPIO	1.000,00			1.000,00
12 122 0412	CONSÓRCIOS E COOPERAÇÕES TÉCNICO-FINANCEIRAS COM OUTROS ENTES FEDERADOS			442,34	442,34
12 122 1201	GESTÃO ADMINISTRATIVA DO FUNDO MUNICIPAL DE EDUCAÇÃO	3.000,00	2.606.552,63		2.609.552,63
12 306	Alimentação e Nutrição	100.000,00	371.000,00		471.000,00
12 306 1202	PROGRAMA NACIONAL DE ALIMENTAÇÃO ESCOLAR - PNAE	100.000,00	371.000,00		471.000,00
12 361	Ensino Fundamental		23.337.331,99		23.337.331,99
12 361 1203	PROGRAMA NACIONAL DE APOIO AO TRANSPORTE ESCOLAR - PNATE		165.000,00		165.000,00
12 361 1204	PROGRAMA CAMINHO DA ESCOLA		91.000,00		91.000,00
12 361 1205	EXPANSÃO DA REDE FÍSICA DO ENSINO MUNICIPAL		2.142.733,23		2.142.733,23
12 361 1207	GESTÃO DA EDUCAÇÃO BÁSICA		20.361.598,76		20.361.598,76

**PREFEITURA MUNICIPAL DE CONDADO**

PRAÇA 11 DE NOVEMBRO, 88 - CNPJ:10150068/0001-00

Orçamento Programa - Exercício de 2023

Anexo 08

Page 3

**DESPESA POR FUNÇÃO, SUBFUNÇÃO E PROGRAMAS  
CONFORME O VÍNCULO COM OS RECURSOS**

(Inc.II, § 2º, Art.2º)

Código	Especificação	Ordinário	Vinculado	Adm. Indireta	Total
12 361 1209	PROGRAMA ESTADUAL DO TRANSPORTE ESCOLAR		43.000,00		43.000,00
12 361 1210	PROGRAMA EDUCAÇÃO E MUSICA		175.000,00		175.000,00
12 361 1211	PROGRAMA DINHEIRO NA ESCOLA E AÇÕES AGREDADAS - PDDE		55.000,00		55.000,00
12 361 1212	PROGRAMA BUSCA ATIVA ESCOLAR		30.000,00		30.000,00
12 361 1213	PROGRAMA BRASIL NA ESCOLA		30.000,00		30.000,00
12 361 1214	APRENDER VALOR		30.000,00		30.000,00
12 361 1215	PROGRAMA NACIONAL DE EDUCAÇÃO EMPREENDEDORA		30.000,00		30.000,00
12 361 1216	PROGRAMA FORMAÇÃO PELA ESCOLA		30.000,00		30.000,00
12 361 2702	CONDADO ESPORTIVO		154.000,00		154.000,00
12 364	Ensino Superior	230.000,00			230.000,00
12 364 1206	TRANSPORTE UNIVERSITÁRIO	230.000,00			230.000,00
12 365	Educação Infantil		2.600.005,48		2.600.005,48
12 365 1205	EXPANSÃO DA REDE FÍSICA DO ENSINO MUNICIPAL		150.000,00		150.000,00
12 365 1207	GESTÃO DA EDUCAÇÃO BÁSICA		2.369.005,48		2.369.005,48
12 365 1208	PROGRAMA BRASIL CARINHOSO		81.000,00		81.000,00
<b>13</b>	<b>Cultura</b>	<b>2.373.315,90</b>	<b>22.000,00</b>		<b>2.395.315,90</b>
13 122	Administração Geral	1.311.000,00			1.311.000,00
13 122 0401	GESTÃO ADMINISTRATIVA DO MUNICÍPIO	1.252.000,00			1.252.000,00
13 122 0402	REEQUIPAMENTO DO MUNICÍPIO	10.000,00			10.000,00
13 122 1301	GESTÃO DO FUNDO MUNICIPAL DE CULTURA	49.000,00			49.000,00
13 392	Difusão Cultural	1.062.315,90	22.000,00		1.084.315,90
13 392 1302	ENCONTRO DO CAVALO MARINHO	68.000,00			68.000,00
13 392 1303	CONDADO CULTURAL	994.315,90	22.000,00		1.016.315,90
<b>15</b>	<b>Urbanismo</b>	<b>1.326.069,70</b>	<b>129.930,30</b>	<b>5.167,74</b>	<b>1.461.167,74</b>
15 122	Administração Geral	10.000,00			10.000,00
15 122 1501	EXPANSÃO FÍSICA DOS PRÉDIOS PÚBLICOS	10.000,00			10.000,00
15 451	Infra-Estrutura Urbana	1.222.000,00	84.000,00		1.306.000,00
15 451 1501	EXPANSÃO FÍSICA DOS PRÉDIOS PÚBLICOS	3.000,00	5.000,00		8.000,00
15 451 1503	CEMITÉRIO MUNICIPAL	26.000,00	5.000,00		31.000,00
15 451 1504	PAVIMENTAÇÃO: ALFALTO, CALÇAMENTO E MEIO-FIO	183.000,00	74.000,00		257.000,00
15 451 1505	LIMPEZA PÚBLICA	1.010.000,00			1.010.000,00
15 452	Serviços Urbanos			5.167,74	5.167,74
15 452 0412	CONSÓRCIOS E COOPERAÇÕES TÉCNICO-FINANCEIRAS COM OUTROS ENTES FEDERADOS			5.167,74	5.167,74
15 813	Lazer	94.069,70	45.930,30		140.000,00
15 813 1506	REVITALIZANDO PRAÇAS E CANTEIROS	94.069,70	45.930,30		140.000,00
<b>17</b>	<b>Saneamento</b>	<b>50.000,00</b>	<b>10.000,00</b>		<b>60.000,00</b>
17 512	Saneamento Básico Urbano	10.000,00	10.000,00		20.000,00
17 512 1701	SANEAMENTO E ESGOTAMENTO SANITÁRIO	10.000,00	10.000,00		20.000,00
17 544	Recursos Hídricos	40.000,00			40.000,00
17 544 1701	SANEAMENTO E ESGOTAMENTO SANITÁRIO	40.000,00			40.000,00
<b>18</b>	<b>Gestão Ambiental</b>	<b>55.000,00</b>		<b>722,84</b>	<b>55.722,84</b>
18 122	Administração Geral			722,84	722,84
18 122 0412	CONSÓRCIOS E COOPERAÇÕES TÉCNICO-FINANCEIRAS COM OUTROS ENTES FEDERADOS			722,84	722,84

**PREFEITURA MUNICIPAL DE CONDADO**

PRAÇA 11 DE NOVEMBRO, 88 - CNPJ:10150068/0001-00

Orçamento Programa - Exercício de 2023

Anexo 08

Page 4

**DESPESA POR FUNÇÃO, SUBFUNÇÃO E PROGRAMAS  
CONFORME O VÍNCULO COM OS RECURSOS**

(Inc.II, § 2º, Art.2º)

Código	Especificação	Ordinário	Vinculado	Adm. Indireta	Total
18 541	Preservação e Conservação Ambiental	55.000,00			55.000,00
18 541 1801	RECICLA CONDADO	55.000,00			55.000,00
20	Agricultura	107.000,00	10.000,00		117.000,00
20 605	Abastecimento	80.000,00	10.000,00		90.000,00
20 605 2001	PRODUÇÃO E COMERCIALIZAÇÃO	80.000,00	10.000,00		90.000,00
20 608	Promoção da Produção Agropecuária	27.000,00			27.000,00
20 608 2001	PRODUÇÃO E COMERCIALIZAÇÃO	27.000,00			27.000,00
22	Indústria	16.000,00			16.000,00
22 661	Promoção Industrial	16.000,00			16.000,00
22 661 2201	DESENVOLVIMENTO ECONÔMICO LOCAL	16.000,00			16.000,00
25	Energia	375.712,72	799.000,00		1.174.712,72
25 752	Energia Elétrica	375.712,72	799.000,00		1.174.712,72
25 752 2501	ILUMINANDO NOSSA CIDADE	375.712,72	799.000,00		1.174.712,72
26	Transporte	31.000,00	55.000,00		86.000,00
26 782	Transporte Rodoviário	31.000,00	55.000,00		86.000,00
26 782 2601	OBRAS RODOVIÁRIAS	31.000,00	55.000,00		86.000,00
27	Desporto e Lazer	379.500,00	240.069,70		619.569,70
27 812	Desporto Comunitário	379.500,00	240.069,70		619.569,70
27 812 1304	COPA CONDADO	161.500,00	19.069,70		180.569,70
27 812 2702	CONDADO ESPORTIVO	218.000,00	221.000,00		439.000,00
28	Encargos Especiais	1.194.000,00			1.194.000,00
28 843	Serviço da Dívida Interna	1.184.000,00			1.184.000,00
28 843 0000	PROGRAMA NULO	1.184.000,00			1.184.000,00
28 846	Outros Encargos Especiais	10.000,00			10.000,00
28 846 0000	PROGRAMA NULO	10.000,00			10.000,00
99	Reserva de Contingência	869.000,00			869.000,00
99 999	Reserva de Contingência	869.000,00			869.000,00
99 999 9999	RESERVA DE CONTIGÊNCIA	869.000,00			869.000,00
TOTAL		23.949.403,32	52.690.442,56	11.110.154,12	87.750.000,00

**DEMONSTRATIVO DAS DESPESAS POR ORGÃO E FUNÇÕES DE GOVERNO**

(Inc.II, § 2º, Art.2º)

Orgão:	01 01	Câmara Municipal	Valor
Função	01	Legislativa	3.590.000,00
Orgão:	02 01	Gabinete do Prefeito	Valor
Função	04	Administração	1.090.000,00
Função	25	Energia	50.000,00
Orgão:	02 02	Secretaria Mun. de Ações de Governo e Gestão Política Inst.	Valor
Função	04	Administração	983.805,00
Orgão:	02 03	Secretaria Mun. de Gestão Financeira	Valor
Função	04	Administração	2.775.000,00
Função	28	Encargos Especiais	1.194.000,00
Função	99	Reserva de Contingência	869.000,00
Orgão:	02 04	Secretaria Municipal de Administração e Planejamento	Valor
Função	04	Administração	1.025.000,00
Orgão:	02 05	Secretaria Municipal de Educação	Valor
Função	12	Educação	1.000,00
Orgão:	02 06	Sec. Municipal de Desenvolvimento Sustentável	Valor
Função	13	Cultura	1.262.000,00
Função	18	Gestão Ambiental	55.000,00
Função	20	Agricultura	107.000,00
Função	22	Indústria	15.000,00
Função	27	Desporto e Lazer	272.569,70
Orgão:	02 07	Secretaria Municipal de Saúde	Valor
Função	10	Saúde	1.000,00
Orgão:	02 08	Secretaria Municipal de Desenvolvimento Social	Valor
Função	08	Assistência Social	51.000,00
Orgão:	02 09	Secretaria Municipal de Planej.Urbano, Obras e Serv.Públicos	Valor
Função	04	Administração	5.581.000,00
Função	13	Cultura	146.315,90
Função	15	Urbanismo	1.328.000,00
Função	17	Saneamento	60.000,00
Função	20	Agricultura	10.000,00
Função	22	Indústria	1.000,00

**PREFEITURA MUNICIPAL DE CONDADO**

PRAÇA 11 DE NOVEMBRO, 88 - CNPJ:10150068/0001-00

Orçamento Programa - Exercício de 2023

Anexo 09

Page 2

**DEMONSTRATIVO DAS DESPESAS POR ORGÃO E FUNÇÕES DE GOVERNO**

(Inc.II, § 2º, Art.2º)

Orgão:	02 09	Secretaria Municipal de Planej.Urbano, Obras e Serv.Públicos	Valor
Função	25	Energia	1.124.712,72
Função	26	Transporte	51.000,00
Função	27	Desporto e Lazer	12.000,00
Orgão:	03 01	FUNDO MUNICIPAL DE SAÚDE DO CONDADO	Valor
Função	10	Saúde	21.677.552,46
Orgão:	03 02	FUNDO MUNICIPAL DE ASSISTENCIA SOCIAL DO CONDADO	Valor
Função	08	Assistência Social	2.514.000,00
Orgão:	03 03	FUNDO MUN. DO DIREITO DA CRIANÇA E DO ADOLESCENTE	Valor
Função	08	Assistência Social	10.000,00
Orgão:	03 04	Fundo Municipal de Apoio ao Desenvolvimento Municipal - FEM	Valor
Função	08	Assistência Social	57.000,00
Função	15	Urbanismo	128.000,00
Função	26	Transporte	35.000,00
Orgão:	03 05	FUNPRECON	Valor
Função	09	Previdência Social	11.074.000,00
Orgão:	03 06	FUNDO MUNICIPAL DE EDUCAÇÃO	Valor
Função	12	Educação	29.247.890,10
Função	27	Desporto e Lazer	335.000,00
Orgão:	03 07	FUNDO MUNICIPAL DE CULTURA	Valor
Função	13	Cultura	987.000,00
Orgão:	03 08	FUNDO MUNICIPAL DO IDOSO	Valor
Função	08	Assistência Social	3.000,00
Orgão:	04 01	COMANAS	Valor
Função	04	Administração	16.196,21
Função	10	Saúde	3.624,99
Função	12	Educação	442,34
Função	15	Urbanismo	5.167,74
Função	18	Gestão Ambiental	722,84
TOTAL GERAL			87.750.000,00

**DEMONSTRATIVO DAS DESPESAS POR ORGÃO E FUNÇÕES DE GOVERNO**

(Inc.II, § 2º, Art.2º)

RESUMO DO TOTAL ORÇADO POR ORGÃO		
01 01	Câmara Municipal	3.590.000,00
02 01	Gabinete do Prefeito	1.140.000,00
02 02	Secretaria Mun. de Ações de Governo e Gestão Política Inst.	983.805,00
02 03	Secretaria Mun. de Gestão Financeira	4.838.000,00
02 04	Secretaria Municipal de Administração e Planejamento	1.025.000,00
02 05	Secretaria Municipal de Educação	1.000,00
02 06	Sec. Municipal de Desenvolvimento Sustentável	1.711.569,70
02 07	Secretaria Municipal de Saúde	1.000,00
02 08	Secretaria Municipal de Desenvolvimento Social	51.000,00
02 09	Secretaria Municipal de Planej.Urbano, Obras e Serv.Públicos	8.314.028,62
03 01	FUNDO MUNICIPAL DE SAÚDE DO CONDADO	21.677.552,46
03 02	FUNDO MUNICIPAL DE ASSISTENCIA SOCIAL DO CONDADO	2.514.000,00
03 03	FUNDO MUN. DO DIREITO DA CRIANÇA E DO ADOLESCENTE	10.000,00
03 04	Fundo Municipal de Apoio ao Desenvolvimento Municipal - FEM	220.000,00
03 05	FUNPRECON	11.074.000,00
03 06	FUNDO MUNICIPAL DE EDUCAÇÃO	29.582.890,10
03 07	FUNDO MUNICIPAL DE CULTURA	987.000,00
03 08	FUNDO MUNICIPAL DO IDOSO	3.000,00
04 01	COMANAS	26.154,12
<b>TOTAL</b>		<b>87.750.000,00</b>

RESUMO DO TOTAL ORÇADO POR FUNÇÃO		
01	Legislativa	3.590.000,00
04	Administração	11.471.001,21
08	Assistência Social	2.635.000,00
09	Previdência Social	11.074.000,00
10	Saúde	21.682.177,45
12	Educação	29.249.332,44
13	Cultura	2.395.315,90
15	Urbanismo	1.461.167,74
17	Saneamento	60.000,00
18	Gestão Ambiental	55.722,84
20	Agricultura	117.000,00
22	Indústria	16.000,00
25	Energia	1.174.712,72
26	Transporte	86.000,00
27	Desporto e Lazer	619.569,70
28	Encargos Especiais	1.194.000,00
99	Reserva de Contingência	869.000,00



**PREFEITURA MUNICIPAL DE CONDADO**

PRAÇA 11 DE NOVEEMBRO, 88 - CNPJ:10150068/0001-00

Orçamento Programa - Exercício de 2023

Anexo 09

Page 4

**DEMONSTRATIVO DAS DESPESAS POR ORGÃO E FUNÇÕES DE GOVERNO**

(Inc.II, § 2º, Art.2º)

---

TOTAL	87.750.000,00
-------	---------------

---

**PREFEITURA MUNICIPAL DE CONDADO**

PRAÇA 11 DE NOVEMBRO, 88 - CNPJ:10150068/0001-00

Orçamento Programa - Exercício de 2023

Anexo 10

**ORÇAMENTO DOS FUNDOS ESPECIAIS**

Page 1

(Inc. I, § 2º, Art.2º)

**3 FMS-FUNDO MUNICIPAL DE SAÚDE****RECEITA**

Classif.	Discriminação	Valor R\$
1713.50.4.1.01	ASSISTÊNCIA FARMACÊUTICA	204.000,00
1713.50.2.1.01	M.A.C	760.000,00
1713.50.2.1.02	SAMU	158.000,00
1713.50.3.1.01	VIGILÂNCIA EM SAÚDE	420.000,00
1713.50.3.1.02	VIGILÂNCIA SANITÁRIA	21.000,00
1713.50.1.1.05	TRANSF. DE RECURSOS DO BLOCO DE MAN. - PACS	1.390.000,00
1729.99.0.1.03	TRANSFERÊNCIAS DOS ESTADOS E DF - PROG SAÚDE - FUNDO A FUNDO	40.000,00
1921.99.0.1.02	OUTRAS INDENIZAÇÕES - SAÚDE	1.000,00
1922.99.0.1.02	OUTRAS RESTITUIÇÕES - SAÚDE	1.000,00
2411.51.1.1.01	TRANSF.DE REC.DO BLOCO DE ESTRUTURAÇÃO -ATENÇÃO PRIMÁRIA	190.000,00
2411.51.2.1.01	TRANSF.DE REC.DO BLOCO DE ESTRUTURAÇÃO-ATENÇÃO ESPECIALIZADA	190.000,00
2414.50.0.1.01	TRANSF. DE CONVÊNIO DA UNIÃO PARA O SISTEMA ÚNICO DE SAÚDE	100.000,00
1321.01.0.1.34	REMUNERAÇÃO DE DEPÓSITOS BANCÁRIOS - R.P SAÚDE	20.000,00
1321.01.0.1.13	REMUNERAÇÃO DE DEPÓSITOS BANCÁRIOS - ATENÇÃO BÁSICA	21.000,00
1321.01.0.1.14	REMUNERAÇÃO DE DEPÓSITOS BANCÁRIOS - MAC	10.000,00
1321.01.0.1.15	REMUNERAÇÃO DE DEPÓSITOS BANCÁRIOS -ASSISTÊNCIA FARMACÊUTICA	10.000,00
1321.01.0.1.16	REMUNERAÇÃO DE DEPÓSITOS BANCÁRIOS - VIGILÂNCIA EM SAÚDE	10.000,00
1713.50.1.1.04	INCREMENTO TEMPORÁRIO AO CUSTEIO DA ATENÇÃO BÁSICA	10.000,00
1321.01.0.1.35	REMUNERAÇÃO DE D.B.-OUTRAS TRANSF. DE CONVÊNIO UNIÃO	1.000,00
1321.01.0.1.36	REM. DE DEPÓSITOS BANC. - OUTRAS TRANS DE CONVÊNIO SAÚDE	1.000,00
1713.50.1.1.01	ATENÇÃO BÁSICA	3.600.000,00
1713.50.1.1.03	ENFRENTAMENTO DE EMERGÊNCIA - COVID 19	2.000,00
	Recursos Próprios do Município	14.517.552,46
	<b>TOTAL</b>	<b>21.677.552,46</b>

**PLANO DE APLICACAO**

Classif.	Discriminação	Valor R\$
10.301.1022.1032.000	Implantação das Atividades para Academia da Saúde	11.000,00
10.301.1019.1031.000	Estruturação da Rede de Serviços de Atenção Básica de Saúde	41.000,00
10.302.1008.1034.000	Adequar as Instalações Físicas do SAMU	50.000,00
10.302.1008.2066.000	Manutenção das Atividades do SAMU	48.000,00
10.122.1011.1088.000	Aquisição de Veículos para Atender o TFD -Tratamento Fora de Domicílio.	1.000,00
10.301.1003.2053.000	Manutenção das Atividades Gerais do NASF	160.000,00
10.301.1002.2052.000	Capacitação dos Servidores da Atenção Básica	303.000,00
10.301.1002.2051.000	Remuneração do Pessoal Ativo do Programa Saúde da Família	2.085.000,00
10.301.1002.2050.000	Manutenção das Atividades dos PSF's	3.024.195,00
10.301.1002.1028.000	Aquisição de Equipamentos Diversos destinados aos PSF's	21.000,00
10.301.1003.2054.000	Remuneração do Pessoal Ativo do NASF	157.000,00
10.122.1001.2143.000	Manutenção dos Eventos Públicos de Saúde	25.000,00
10.122.1001.2142.000	Conferência Municipal de Saúde	25.000,00
10.122.1001.2049.000	Distribuição Gratuita de Materiais, Bens e Serviços conforme Lei.	65.000,00
10.122.1001.2048.000	Manutenção das Atividades Gerais do Fundo Municipal de Saúde	1.977.000,00
10.122.1001.2047.000	Remuneração de Pessoal Ativo do Fundo Municipal de Saúde	1.381.000,00
10.301.1017.2062.000	Manutenção das atividades desenvolvidas pelo o Programa Saúde na Escola	42.195,00
10.301.1006.2059.000	Fornecimento de Medicamentos (Farmácia Básica)	208.000,00
10.301.1007.2065.000	Remuneração do Pessoal Ativo do Centro de Especialidade Odontológicas - CEO	263.000,00
10.301.1007.2064.000	Manutenção das ações do Centro de Especialidade Odontológicas - CEO	136.000,00
10.301.1007.1033.000	Implantação de Laboratório de protese dentária no CEO	45.000,00
10.301.1006.2060.000	Manutenção Geral da Farmácia Municipal	227.000,00



**PREFEITURA MUNICIPAL DE CONDADO**

PRAÇA 11 DE NOVEMBRO, 88 - CNPJ:10150068/0001-00

Orçamento Programa - Exercício de 2023

**ORÇAMENTO DOS FUNDOS ESPECIAIS**

(Inc. I, § 2º, Art.2º)

Anexo 10

Page 2

**3 FMS-FUNDO MUNICIPAL DE SAÚDE****PLANO DE APLICACAO**

Classif.	Discriminação	Valor R\$
10.301.1004.2055.000	Manutenção das Atividades Gerais do PACS	2.178.000,00
10.301.1005.2058.000	Remuneração do Pessoal Ativo do Saúde Bucal	159.000,00
10.301.1005.2057.000	Manutenção das Atividades Gerais do SAÚDE BUCAL	196.805,00
10.301.1005.1030.000	Aquisição de Equipamentos para Consultório da Saúde Bucal.	40.000,00
10.301.1005.1029.000	Aquisição de Equipamentos Odontológicos para a Saúde Bucal	21.000,00
10.301.1004.2056.000	Remuneração do Pessoal Ativo do PACS	4.352.000,00
10.122.0407.2046.000	Manutenção das Atividades dos Conselho Municipal de Saúde	7.357,46
10.305.1013.2077.000	Remuneração do Pessoal Ativo da Vigilância Epidemiologia	925.000,00
10.304.1012.2074.000	Manutenção das Atividades vinculado aos serviços de Vigilância Sanitária	46.000,00
10.304.1012.2075.000	Remuneração do Pessoal Ativo da Vigilância Sanitária	119.000,00
10.305.1013.1039.000	Aquisição de Equipamentos para Vigilância Epidemiológica	20.000,00
10.305.1013.2076.000	Manutenção das Atividades de Vigilância Epidemiológica	397.000,00
10.303.1011.2073.000	Manutenção das ações do Tratamento Fora do Domicílio - TFD	80.000,00
10.305.1015.2061.000	Manutenção das Ações de Imunização Humana e Animal - Campanha de Vacinação	42.000,00
10.451.1020.1040.000	Construção, reforma e ampliação de Unidades Básicas de Saúde - UBS	28.000,00
10.451.1020.1091.000	Construção, Reforma, ampliação e/ou Manutenção de Unidades Básicas de Saúde	3.000,00
10.451.1501.1013.000	Construção, Ampliação e Restauração do Hospital Municipal	111.000,00
10.451.1501.1092.000	Construção, Ampliação, Restauração e/ou Manutenção do Hospital Municipal	3.000,00
10.302.1008.2067.000	Remuneração do Pessoal Ativo do SAMU	612.000,00
10.302.1010.1090.000	Aquisição de Equipamentos necessários para o Centro Médico	10.000,00
10.302.1009.2068.000	Implementação das Ações da Rede Cegonha	3.000,00
10.302.1010.1035.000	Aquisição de equipamentos necessários para o Hospital João Pereira de Andrade	110.000,00
10.302.1010.1036.000	Reforma de Unidade de Atenção Especializada em Saúde - HOSPITAL E MATER	110.000,00
10.302.1010.1037.000	Aquisição de Ambulâncias para o Hospital João Pereira de Andrade	117.000,00
10.302.1021.2063.000	Apoio as Atividades do Projeto Mais Médicos	50.000,00
10.302.1010.2069.000	Manutenção das Atividades do Hospital	1.534.000,00
10.302.1010.2070.000	Remuneração do Pessoal Ativo do Hospital	23.000,00
10.302.1014.1038.000	Aquisição de Equipamentos para Implantação do CAPS	37.000,00
10.302.1014.2071.000	Manutenção do Centro de atenção Psicossocial - CAPS	24.000,00
10.302.1016.2072.000	Manutenção das Ações do Programa Mãe Coruja	24.000,00
TOTAL		21.677.552,46

**PREFEITURA MUNICIPAL DE CONDADO**

PRAÇA 11 DE NOVEMBRO, 88 - CNPJ:10150068/0001-00

Orçamento Programa - Exercício de 2023

Anexo 10

**ORÇAMENTO DOS FUNDOS ESPECIAIS**

Page 3

(Inc. I, § 2º, Art.2º)

**4 FMAS-FUNDO MUNICIPAL DE ASSISTÊNCIA SOCIAL****RECEITA**

Classif.	Discriminação	Valor R\$
1716.50.0.1.01	S.C.F.V	130.000,00
1716.50.0.1.02	PISO BÁSICO FIXO - CRAS	55.000,00
1321.01.0.1.32	REMUNERAÇÃO DE DEPÓSITOS BANCÁRIOS - PARTICIPAÇÃO DO FDS	1.000,00
1321.01.0.1.31	REMUNERAÇÃO DE DEPÓSITOS BANCÁRIOS - BPC NA ESCOLA	1.000,00
1716.50.0.1.03	PAEFI - CREAS	51.000,00
1716.50.0.1.04	BPC NA ESCOLA	5.000,00
1321.01.0.1.06	REMUNERAÇÃO DE DEPÓSITOS BANCÁRIOS - SCFV	1.000,00
1321.01.0.1.12	REMUNERAÇÃO DE DEPÓSITOS BANCÁRIOS - CRIANÇA FELIZ	1.000,00
1321.01.0.1.11	REMUNERAÇÃO DE DEPÓSITOS BANCÁRIOS - IGD SUAS	1.000,00
1321.01.0.1.10	REMUNERAÇÃO DE DEPÓSITOS BANCÁRIOS - PROGRAMA AUXILIO BRASIL	1.000,00
1321.01.0.1.09	REMUNERAÇÃO DE DEPÓSITOS BANCÁRIOS - PAEFI CREAS	1.000,00
1321.01.0.1.08	REMUNERAÇÃO DE DEPÓSITOS BANCÁRIOS - PISO BÁSICO CRAS	1.000,00
1321.01.0.1.07	REMUNERAÇÃO DE DEPÓSITOS BANCÁRIOS - PAIF/FAF	1.000,00
1321.01.0.1.05	REMUNERAÇÃO DE DEPÓSITOS BANCÁRIOS - R.P FMAS	2.000,00
1791.01.0.1.01	TRANSFERÊNCIAS RECEBIDAS POR PESSOAS FÍSICAS	10.000,00
1716.50.0.1.06	IGD SUAS	20.000,00
1716.50.0.1.07	CRIANÇA FELIZ	173.000,00
1729.51.0.1.01	PAIF/FAF	30.000,00
1729.51.0.1.02	PARTICIPAÇÕES DO ESTADO - FDS	15.000,00
1729.51.0.1.03	COZINHA COMUNITÁRIA - MANUTENÇÃO	90.000,00
1716.50.0.1.05	PAB - Programa Auxílio Brasil	140.000,00
1921.99.0.1.03	OUTRAS INDENIZAÇÕES - ASSISTÊNCIA SOCIAL	1.000,00
1922.99.0.1.03	OUTRAS RESTITUIÇÕES - ASSISTÊNCIA SOCIAL	1.000,00
2414.99.0.1.01	OUTRAS TRANSF. DE CONVÊNIOS DA UNIÃO DESTINADOS AO FNAS	20.000,00
2429.99.0.1.01	COZINHA COMUNITÁRIA - INVESTIMENTO	40.000,00
	Recursos Próprios do Município	1.725.000,00
	<b>TOTAL</b>	<b>2.517.000,00</b>

**PLANO DE APLICACAO**

Classif.	Discriminação	Valor R\$
08.244.0807.1052.000	Aquisição de Equipamentos para a Casa da Juventude	4.000,00
08.244.0807.1053.000	Aquisição de Equipamentos para Coordenadoria da Mulher	10.000,00
08.244.0806.2090.000	Manutenção das Atividades do Programa IGD-SUAS	28.000,00
08.244.0807.2091.000	Manutenção das Atividades da Coordenadoria da Mulher	35.000,00
08.244.0807.2092.000	Manutenção das Atividades da Casa da Juventude	25.000,00
08.244.0806.2089.000	Manutenção das Atividades do PAB - Programa Auxílio Brasil	171.000,00
08.244.0806.1370.000	Aquisição de Equipamentos Diversos para o Programa IGD-SUAS	2.000,00
08.244.0806.1051.000	Aquisição de Equipamentos Diversos para o PAB- Programa Auxílio Brasil	21.000,00
08.244.0805.2088.000	Manutenção das Atividades do Centro de Referência Especial de Assistência Social	133.000,00
08.244.0808.2140.000	Manutenção das Ações Voltadas ao Programa Criança Feliz	168.000,00
08.244.0810.1095.000	Aquisição de Móveis, Máquinas e Equipamentos para Cozinha Comunitária	31.000,00
08.244.0810.1096.000	Construção, Ampliação e Restruturação da Cozinha Comunitária	11.000,00
08.244.0810.2167.000	Manutenção das Atividades da Cozinha Comunitária	81.000,00
08.244.0810.2168.000	Gestão de Pessoal da Cozinha Comunitária	11.000,00
08.244.1217.2166.000	Manutenção do Programa Formação Famílias CADÚNICO	10.000,00
08.244.0804.1043.000	Aquisição de Mobiliários para o CRAS	7.000,00
08.122.0802.2079.000	Remuneração de Pessoal Ativo do Fundo Municipal de Assistência Social	405.000,00
08.244.0804.1041.000	Aquisição de Equipamentos diversos do Programa CRAS	3.000,00
08.244.0804.1046.000	Aquisição de Equipamentos para o PAIF	16.000,00

**PREFEITURA MUNICIPAL DE CONDADO**

PRAÇA 11 DE NOVEMBRO, 88 - CNPJ:10150068/0001-00

Orçamento Programa - Exercício de 2023

Anexo 10

**ORÇAMENTO DOS FUNDOS ESPECIAIS**

Page 4

(Inc. I, § 2º, Art.2º)

**4 FMAS-FUNDO MUNICIPAL DE ASSISTÊNCIA SOCIAL****PLANO DE APLICACAO**

Classif.	Discriminação	Valor R\$
08.244.0804.1045.000	Reforma/Ampliação do CRAS	4.000,00
08.244.0804.1044.000	Aquisição de Veículos para o CRAS	7.000,00
08.122.0407.2078.000	Apoio das atividades do Conselho Municipal de Assistência Social	5.000,00
08.244.0804.1042.000	Aquisição de Equipamentos Diversos para o SCFV	2.000,00
08.244.0804.1081.000	Construção, Reforma e Ampliação do Programa SCFV	5.000,00
08.242.0808.2084.000	Manutenção das Atividades BPC na Escola	7.000,00
08.122.0802.2127.000	Benefícios Eventuais	100.000,00
08.122.0802.2083.000	Concessão de Subvenção Social à Organização Especial em Defesa da Vida	24.000,00
08.122.0802.2082.000	Distribuição Gratuita de Materiais, Bens e Serviços conforme Lei.	116.000,00
08.122.0802.2081.000	Repasse de Subvenções ao Abrigo Vicentino João XXIII	23.000,00
08.122.0802.2080.000	Manutenção das Atividades Gerais do Fundo Municipal de Assistência Social	657.000,00
08.244.0805.1050.000	Construção de um Centro de Referência Especializado de Assistência Social	1.000,00
08.244.0804.2087.000	Manutenção das Atividades dos Serviços de Convivência e Fortalecimento de Vinc	231.000,00
08.244.0805.1049.000	Aquisição de Veículos para o CREAS	4.000,00
08.244.0805.1048.000	Aquisição de Mobiliário para o CREAS	4.000,00
08.244.0805.1047.000	Aquisição de Equipamentos para o CREAS	4.000,00
08.244.0804.2169.000	Gestão de Pessoal do Fundo do Idoso	1.000,00
08.244.0804.2148.000	Manutenção das Atividades Gerais do Fundo do Idoso	1.000,00
08.244.0804.1094.000	Reforma, Ampliação e/ou Manutenção do CRAS	3.000,00
08.244.0804.2086.000	Manutenção das Atividades do PAIF	21.000,00
08.244.0804.2085.000	Manutenção das Atividades do Centro de Referência de Assistência Social - CRAS	109.000,00
08.244.0804.1990.000	Aquisição de Mobiliários para o Criança Feliz	5.000,00
08.244.0804.1987.000	Aquisição de Equipamentos Diversos para o Criança Feliz	10.000,00
08.244.0804.1097.000	Aquisição de Móveis, Maquinas e Equipamento para o Fundo do Idoso	1.000,00
	<b>TOTAL</b>	<b>2.517.000,00</b>

**PREFEITURA MUNICIPAL DE CONDADO**

PRAÇA 11 DE NOVEMBRO, 88 - CNPJ:10150068/0001-00

Orçamento Programa - Exercício de 2023

**ORÇAMENTO DOS FUNDOS ESPECIAIS**

(Inc. I, § 2º, Art.2º)

Anexo 10

Page 5

**5 FUNDICA-FUNDO MUNICIPAL DOS DIREITOS DA CRIANÇA E DO ADOLESCENTE****RECEITA**

Classif.	Discriminação	Valor R\$
		0,00
	Recursos Próprios do Município	10.000,00
	<b>TOTAL</b>	<b>10.000,00</b>

**PLANO DE APLICACAO**

Classif.	Discriminação	Valor R\$
08.243.0808.2093.000	Remuneração de Pessoal Ativo do Fundo Municipal dos Direitos da Criança e do A	6.000,00
08.243.0808.2094.000	Manutenção das Atividades do Fundo Municipal dos Direitos da Criança e do Adole	4.000,00
	<b>TOTAL</b>	<b>10.000,00</b>

**PREFEITURA MUNICIPAL DE CONDADO**

PRAÇA 11 DE NOVEMBRO, 88 - CNPJ:10150068/0001-00

Orçamento Programa - Exercício de 2023

Anexo 10

**ORÇAMENTO DOS FUNDOS ESPECIAIS**

Page 6

(Inc. I, § 2º, Art.2º)

**7 FME-FUNDO MUNICIPAL DE EDUCAÇÃO****RECEITA**

Classif.	Discriminação	Valor R\$
1715.51.0.1.02	COMPLEMENTAÇÃO DA UNIÃO AO FUNDEB – VAAF 30%	734.549,73
1714.99.0.1.02	PROGRAMA CAMINHO DA ESCOLA	10.000,00
1714.99.0.1.03	PLANO DE AÇÃO ARTICULADA - PAR	10.000,00
1715.50.0.1.01	COMPLEMENTAÇÃO DA UNIÃO AO FUNDEB – VAAT 70%	1.852.903,84
1715.50.0.1.02	COMPLEMENTAÇÃO DA UNIÃO AO FUNDEB – VAAT 30%	794.101,64
1715.51.0.1.01	COMPLEMENTAÇÃO DA UNIÃO AO FUNDEB – VAAF 70%	1.713.949,37
1714.99.0.1.01	PROGRAMA BRASIL CARINHOSO	10.000,00
1729.99.0.1.01	PARTICIPAÇÃO DO ESTADO - TRANSPORTE ESCOLAR	12.000,00
1751.50.0.1.01	TRANSFERÊNCIAS DE RECURSOS DO FUNDEB 70%	13.035.154,57
1751.50.0.1.02	TRANSFERÊNCIAS DE RECURSOS DO FUNDEB 30%	5.586.494,82
1921.99.0.1.04	OUTRAS INDENIZAÇÕES - EDUCAÇÃO	1.000,00
1922.99.0.1.04	OUTRAS RESTITUIÇÕES - EDUCAÇÃO	1.000,00
2414.51.0.1.01	TRANSF. DE CONVÊNIOS DA UNIÃO DESTINADAS A PROG. DE EDUCAÇÃO	90.000,00
2422.51.0.1.00	TRANSFERÊNCIAS DE CONVÊNIOS DOS ESTADOS DESTINADAS A PROGRA	10.000,00
1321.01.0.1.22	REMUNERAÇÃO DE DEPÓSITOS BANCÁRIOS - CAMINHO A ESCOLA	1.000,00
1321.01.0.1.17	REMUNERAÇÃO DE DEPÓSITOS BANCÁRIOS - COTA QSE	10.000,00
1321.01.0.1.18	REMUNERAÇÃO DE DEPÓSITOS BANCÁRIOS - PNAE	10.000,00
1321.01.0.1.19	REMUNERAÇÃO DE DEPÓSITOS BANCÁRIOS - PNATE	5.000,00
1321.01.0.1.20	REMUNERAÇÃO DE DEPÓSITOS BANCÁRIOS - PETE	1.000,00
1321.01.0.1.21	REMUNERAÇÃO DE DEPÓSITOS BANCÁRIOS - BRASIL CARINHOSO	1.000,00
1714.53.0.1.01	PNATE	60.000,00
1321.01.0.1.23	REMUNERAÇÃO DE DEPÓSITOS BANCÁRIOS - CONVÊNIO EDUCAÇÃO	1.000,00
1321.01.0.1.24	REMUNERAÇÃO DE DEPÓSITOS BANCÁRIOS - FUNDEB 70%	21.000,00
1321.01.0.1.25	REMUNERAÇÃO DE DEPÓSITOS BANCÁRIOS - FUNDEB 30%	9.000,00
1714.50.0.1.01	TRANSFERÊNCIAS DO SALÁRIO-EDUCAÇÃO	641.000,00
1714.52.0.1.01	PNAE	361.000,00
	Recursos Próprios do Município	4.600.736,13
	<b>TOTAL</b>	<b>29.582.890,10</b>

**PLANO DE APLICACAO**

Classif.	Discriminação	Valor R\$
12.361.1203.2102.000	Apoio as Atividades ao Programa Nacion. de Transport. Escolar - Pnate	165.000,00
12.306.1202.2101.000	Manutenção das Atividades do Programa Nacional de Alimentação Escolar - PNAE	471.000,00
12.361.1204.1061.000	Aquisição de Transporte pelo o Programa Caminho a Escola	91.000,00
12.361.1205.0008.000	Indenizações e Restituições Diversas	20.000,00
12.122.1201.2100.000	Remuneração de Pessoal Ativo do Fundo Municipal de Educação	966.000,00
12.122.1201.2099.000	Manutenção das Atividades do Fundo Municipal de Educação	1.593.552,63
12.122.1201.1060.000	Aquisição de Equipamentos Diveros destinado ao FME	50.000,00
12.361.1207.2108.000	Remuneração de Pessoal Ativo do Fundeb - 30%	81.000,00
12.361.2702.1058.000	Reforma e/ou Ampliação do Ginásio Esportivo O Paulão	51.000,00
12.361.1213.2128.000	Manutenção das Atividades do Programa Brasil na Escola	30.000,00
12.361.1214.2131.000	Manutenção das Atividades do Programa Aprender Valor	30.000,00
12.361.1215.2135.000	Manutenção das Atividades do Programa Nacional de Educação Empreendedora	30.000,00
12.361.1216.2134.000	Manutenção das Atividades do Programa Formação pela Escola	30.000,00
12.361.1212.2165.000	Manutenção das Atividades do Programa Busca Ativa Escolar	30.000,00
12.361.2702.2032.000	Manutenção das atividades do Ginásio de Esportes o PAULÃO	103.000,00
12.364.1206.2105.000	Apoio ao Transporte Universitário	230.000,00
12.365.1205.1076.000	Construção, Ampliação e Reforma de Unidades de Ensino Infantil	150.000,00
12.365.1207.2113.000	Gestão de Pessoal do Ensino Infantil - 70%	1.872.903,84

**PREFEITURA MUNICIPAL DE CONDADO**

PRAÇA 11 DE NOVEMBRO, 88 - CNPJ:10150068/0001-00

Orçamento Programa - Exercício de 2023

Anexo 10

**ORÇAMENTO DOS FUNDOS ESPECIAIS**

Page 7

(Inc. I, § 2º, Art.2º)

**7 FME-FUNDO MUNICIPAL DE EDUCAÇÃO****PLANO DE APLICACAO**

Classif.	Discriminação	Valor R\$
12.365.1207.2114.000	Manutenção das Ações do Ensino Infantil	496.101,64
12.365.1208.2106.000	Apoio as Creches destinado ao Brasil Carinhoso	81.000,00
12.361.1211.4402.000	Manutenção do Programa Dinheiro Direto na Escola - PDDE	30.000,00
12.361.1211.1008.000	Aquisição de Móveis, Maquinas e Equipamentos para o PDDE	25.000,00
12.361.1210.2104.000	Apoio as Bandas Marciais das Escolas Municipais	150.000,00
12.361.1210.1066.000	Aquisição de Instrumentos Musicais para Bandas Marciais das Escolas	25.000,00
12.361.1209.2103.000	Apoio as Atividades do Programa Estadual de Transporte Escolar - PETE	43.000,00
12.361.1207.2113.000	Gestão de Pessoal do Ensino Infantil - 70%	10.000,00
12.361.1207.2112.000	Aquisição de Material Didático-Escolares	100.000,00
12.361.1207.2111.000	Capacitação e Treinamento de Professores	200.000,00
12.361.1207.2110.000	Manutenção, Conserto e Conservação de Unidades Escolares	210.000,00
12.361.1207.2109.000	Manutenção das Atividades do Ensino Fundamental	4.970.494,82
12.361.1205.1062.000	Aquisição de mobiliários diversos para as Escolas	360.733,23
27.812.2702.1058.000	Reforma e/ou Ampliação do Ginásio Esportivo O Paulão	185.000,00
27.812.2702.2032.000	Manutenção das atividades do Ginásio de Esportes o PAULÃO	150.000,00
12.361.1207.2107.000	Remuneração de Pessoal Ativo do Fundeb - 70%	14.790.103,94
12.361.1205.2164.000	Manutenção do Sistema de Iluminação Pública das Escolas	502.000,00
12.361.1205.1063.000	Aquisição de Transporte para a Rede de Ensino	330.000,00
12.361.1205.1064.000	Aquisição de Equipamentos para as Escolas	465.000,00
12.361.1205.1065.000	Construção, Ampliação e Reforma de Unidades de Ensino	436.000,00
12.361.1205.1093.000	Construção, Ampliação, Reforma e/ou Manutenção de Unidades de Ensino	3.000,00
12.361.1205.1164.000	Aquisição de Placa Solar para as escolas	26.000,00
	<b>TOTAL</b>	<b>29.582.890,10</b>

**PREFEITURA MUNICIPAL DE CONDADO**

PRAÇA 11 DE NOVEMBRO, 88 - CNPJ:10150068/0001-00

Orçamento Programa - Exercício de 2023

**ORÇAMENTO DOS FUNDOS ESPECIAIS**

(Inc. I, § 2º, Art.2º)

Anexo 10

Page 8

**8 CULTURA-FUNDO MUNICIPAL DE CULTURA****RECEITA**

Classif.	Discriminação	Valor R\$
		0,00
	Recursos Próprios do Município	987.000,00
	<b>TOTAL</b>	<b>987.000,00</b>

**PLANO DE APLICACAO**

Classif.	Discriminação	Valor R\$
13.392.1303.1068.000	Aquisição de Equipamentos Diversos para a Casa da Cultura	15.000,00
13.392.1303.1070.000	Aquisição de Instrumentos Musicais	15.000,00
13.122.1301.1067.000	Aquisição de Equipamentos Diversos para o Fundo Municipal de Cultura	10.000,00
13.122.1301.2115.000	Remuneração de Pessoal Ativo do Fundo Municipal de Cultura	4.000,00
13.122.1301.2116.000	Manutenção das Atividades Gerais do Fundo Municipal de Cultura	35.000,00
13.392.1302.2117.000	Apoio as Atividades Festivas e Culturais do Cavalo Marinho	68.000,00
13.392.1303.1069.000	Reforma e/ou ampliação da Casa da Cultura	15.000,00
13.392.1303.2126.000	Implantação e manutenção das atividades do Condado Musical	85.000,00
13.392.1303.2121.000	Promoção e Execução de Festividades Cívicas, Folclóricas, Artísticas e outros	590.000,00
13.392.1303.2120.000	Repasse de subvenção à Banda Filarmônica 28 de junho.	24.000,00
13.392.1303.2119.000	Apoio a Grupos de Teatro, Bandas Musicais e Marciai e Grupos	51.000,00
13.392.1303.2118.000	Apoio a Atividades Festivas e Culturais	75.000,00
	<b>TOTAL</b>	<b>987.000,00</b>



**SEGURIDADE SOCIAL**

Codigo	Especificacao	Categoria	Função
<b>08</b>	<b>Assistência Social</b>		<b>2.635.000,00</b>
3.1.90.00.00	APLICAÇÕES DIRETAS	706.000,00	
3.1.91.00.00	APLICAÇÕES DIRETAS- INTRA-ORÇAMENTÁRIAS	140.000,00	
3.3.20.00.00	TRANSFERÊNCIAS À UNIÃO	1.000,00	
3.3.50.00.00	TRANSFERÊNCIAS A INSTITUIÇÕES PRIVADAS SEM FIM	47.000,00	
3.3.90.00.00	APLICAÇÕES DIRETAS	1.545.000,00	
4.4.20.00.00	TRANSFERÊNCIAS À UNIÃO	1.000,00	
4.4.90.00.00	APLICAÇÕES DIRETAS	195.000,00	
<b>09</b>	<b>Previdência Social</b>		<b>11.074.000,00</b>
3.1.90.00.00	APLICAÇÕES DIRETAS	9.452.000,00	
3.3.90.00.00	APLICAÇÕES DIRETAS	1.617.000,00	
4.4.90.00.00	APLICAÇÕES DIRETAS	5.000,00	
<b>10</b>	<b>Saúde</b>		<b>21.682.177,45</b>
3.1.90.00.00	APLICAÇÕES DIRETAS	6.299.592,62	
3.1.91.00.00	APLICAÇÕES DIRETAS- INTRA-ORÇAMENTÁRIAS	3.783.000,00	
3.3.20.00.00	TRANSFERÊNCIAS À UNIÃO	1.000,00	
3.3.90.00.00	APLICAÇÕES DIRETAS	10.814.584,83	
4.4.20.00.00	TRANSFERÊNCIAS À UNIÃO	1.000,00	
4.4.90.00.00	APLICAÇÕES DIRETAS	783.000,00	
<b>TOTAL</b>			<b>35.391.177,45</b>





**QUADRO AUXILIAR DE DETALHAMENTO DA DESPESA**

PODER	02	Poder Executivo
ORGÃO	01	Gabinete do Prefeito
UNIDADE	00	Gabinete do Prefeito

Aplicacao Programada	Proj/Ativ	Finalidade	Categoria	Detalhada	TotalGrupo	Total Categ.	Total Func.
F.R. - C.A.							
Remuneração de Pessoal Ativo do Gabinete	04.122.0401.2006.0000						228.000,00
3 DESPESAS CORREN'						228.000,00	
1 PESSOAL E ENCARGOS SOCIAIS					227.000,00		
APLICAÇÕES DIRETAS		1.50.01.001.001	3.1.90.00.00	227.000,00			
3 OUTRAS DESPESAS CORRENTES						1.000,00	
APLICAÇÕES DIRETAS		1.50.01.001.001	3.3.90.00.00	1.000,00			
Manutenção das Atividades Gerais do Gabinete	04.122.0401.2007.0000						394.000,00
3 DESPESAS CORREN'						394.000,00	
3 OUTRAS DESPESAS CORRENTES					394.000,00		
APLICAÇÕES DIRETAS		1.50.01.001.001	3.3.90.00.00	394.000,00			
Aquisição de Veículos, Móveis, Máquinas e Equipamentos para o Gabinete	04.122.0402.1003.0000						10.000,00
4 DESPESAS DE CAPIT						10.000,00	
4 INVESTIMENTOS					10.000,00		
APLICAÇÕES DIRETAS		1.50.01.001.001	4.4.90.00.00	10.000,00			
Assistência Jurídica Municipal	04.122.0404.2008.0000						357.000,00
3 DESPESAS CORREN'						357.000,00	
3 OUTRAS DESPESAS CORRENTES					357.000,00		
APLICAÇÕES DIRETAS		1.50.01.001.001	3.3.90.00.00	357.000,00			
Remuneração de Pessoal Ativo do Controle Interno	04.124.0401.2009.0000						101.000,00
3 DESPESAS CORREN'						101.000,00	
1 PESSOAL E ENCARGOS SOCIAIS					100.000,00		
APLICAÇÕES DIRETAS		1.50.01.001.001	3.1.90.00.00	100.000,00			
3 OUTRAS DESPESAS CORRENTES						1.000,00	
APLICAÇÕES DIRETAS		1.50.01.001.001	3.3.90.00.00	1.000,00			
Manutenção do Sistema de Iluminação Pública na Sede, Distritos e Povoados	25.752.2501.2044.0000						50.000,00
3 DESPESAS CORREN'						50.000,00	
3 OUTRAS DESPESAS CORRENTES					50.000,00		
APLICAÇÕES DIRETAS		1.50.01.001.001	3.3.90.00.00	50.000,00			
<b>TOTAL</b>							<b>1.140.000,00</b>

**QUADRO AUXILIAR DE DETALHAMENTO DA DESPESA**

PODER	02	Poder Executivo
ORGÃO	02	Secretaria Mun. de Ações de Governo e Gestão Política Inst.
UNIDADE	00	Secretaria Mun. de Ações de Governo e Gestão Política Inst.

Aplicacao Programada	Proj/Ativ	Finalidade	Categoria	Detalhada	TotalGrupo	Total Categ.	Total Func.
		F.R. - C.A.					
Manutenção das Atividades dos Conselhos Municipais	04.032.0407.2010.0000						7.000,00
3	DESPESAS CORREN'					7.000,00	
3	OUTRAS DESPESAS CORRENTES				7.000,00		
	APLICAÇÕES DIRETAS	1.50.01.001.001	3.3.90.00.00	7.000,00			
Remuneração de Pessoal Ativo da Secretaria de Ações de Governo	04.122.0401.2011.0000						453.000,00
3	DESPESAS CORREN'					453.000,00	
1	PESSOAL E ENCARGOS SOCIAIS				452.000,00		
	APLICAÇÕES DIRETAS	1.50.01.001.001	3.1.90.00.00	428.000,00			
	APLICAÇÕES DIRETAS- INTRA-ORÇAMENTÁRIAS	1.50.01.001.001	3.1.91.00.00	24.000,00			
3	OUTRAS DESPESAS CORRENTES				1.000,00		
	APLICAÇÕES DIRETAS	1.50.01.001.001	3.3.90.00.00	1.000,00			
Manutenção das Atividades Gerais da Secretaria de Ações de Governo	04.122.0401.2012.0000						429.000,00
3	DESPESAS CORREN'					429.000,00	
3	OUTRAS DESPESAS CORRENTES				429.000,00		
	APLICAÇÕES DIRETAS	1.50.01.001.001	3.3.90.00.00	429.000,00			
Aquisição de Móveis, Máquinas e Equipamentos da Secretaria de Governo	04.122.0402.1004.0000						10.000,00
4	DESPESAS DE CAPIT					10.000,00	
4	INVESTIMENTOS				10.000,00		
	APLICAÇÕES DIRETAS	1.50.01.001.001	4.4.90.00.00	10.000,00			
Cooperação e apoio às instituições sem fins lucrativos e de interesse social.	04.122.0411.2013.0000						2.000,00
3	DESPESAS CORREN'					2.000,00	
3	OUTRAS DESPESAS CORRENTES				2.000,00		
	TRANSFERÊNCIAS A INSTITUIÇÕES PRIVADAS SEM FINS LUCRA'	1.50.01.001.001	3.3.50.00.00	2.000,00			
Rateio para participação em Consórcio Público	04.122.0412.2014.0000						12.805,00
3	DESPESAS CORREN'					12.805,00	
3	OUTRAS DESPESAS CORRENTES				12.805,00		
	TRANSFERÊNCIAS A CONSÓRCIOS PÚBLICOS	1.50.01.001.001	3.3.71.00.00	12.805,00			
Divulgação Institucional, Impressos e Publicações Diversas	04.131.0405.2015.0000						70.000,00
3	DESPESAS CORREN'					70.000,00	
3	OUTRAS DESPESAS CORRENTES				70.000,00		
	APLICAÇÕES DIRETAS	1.50.01.001.001	3.3.90.00.00	70.000,00			
<b>TOTAL</b>							<b>983.805,00</b>

**QUADRO AUXILIAR DE DETALHAMENTO DA DESPESA**

PODER	02	Poder Executivo
ORGÃO	03	Secretaria Mun. de Gestão Financeira
UNIDADE	00	Secretaria Mun. de Gestão Financeira

Aplicacao Programada	Proj/Ativ	Finalidade	Categoria	Detalhada	TotalGrupo	Total Categ.	Total Func.
F.R. - C.A.							
Remuneração de Pessoal Ativo da Secretaria de Finanças	04.122.0401.2016.0000						1.325.000,00
3 DESPESAS CORREN'						1.325.000,00	
1 PESSOAL E ENCARGOS SOCIAIS					1.324.000,00		
APLICAÇÕES DIRETAS		1.50.01.001.001	3.1.90.00.00	850.000,00			
APLICAÇÕES DIRETAS- INTRA-ORÇAMENTÁRIAS		1.50.01.001.001	3.1.91.00.00	474.000,00			
3 OUTRAS DESPESAS CORRENTES					1.000,00		
APLICAÇÕES DIRETAS		1.50.01.001.001	3.3.90.00.00	1.000,00			
Manutenção das Atividades Gerais da Secretaria de Finanças	04.122.0401.2017.0000						1.075.000,00
3 DESPESAS CORREN'						1.075.000,00	
3 OUTRAS DESPESAS CORRENTES					1.075.000,00		
APLICAÇÕES DIRETAS		1.50.01.001.001	3.3.90.00.00	1.075.000,00			
Contratação de Consultoria e Assessorias	04.122.0401.2018.0000						110.000,00
3 DESPESAS CORREN'						110.000,00	
3 OUTRAS DESPESAS CORRENTES					110.000,00		
APLICAÇÕES DIRETAS		1.50.01.001.001	3.3.90.00.00	110.000,00			
Contribuição AMUPE e outras entidades	04.122.0401.2019.0000						25.000,00
3 DESPESAS CORREN'						25.000,00	
3 OUTRAS DESPESAS CORRENTES					25.000,00		
TRANSFERÊNCIAS A INSTITUIÇÕES PRIVADAS SEM FINS LUCRA'		1.50.01.001.001	3.3.50.00.00	25.000,00			
Aquisição de Móveis, Máquinas e Equipamentos Diversos para Secretaria de Finanças	04.122.0402.1005.0000						10.000,00
4 DESPESAS DE CAPIT						10.000,00	
4 INVESTIMENTOS					10.000,00		
APLICAÇÕES DIRETAS		1.50.01.001.001	4.4.90.00.00	10.000,00			
Aquisição de Móveis, Máquinas e Equipamentos para o Setor Tributário	04.123.0408.1006.0000						10.000,00
4 DESPESAS DE CAPIT						10.000,00	
4 INVESTIMENTOS					10.000,00		
APLICAÇÕES DIRETAS		1.50.01.001.001	4.4.90.00.00	10.000,00			
Manutenção das Atividades Gerais do Setor Tributário do Município	04.123.0408.2020.0000						20.000,00
3 DESPESAS CORREN'						20.000,00	
3 OUTRAS DESPESAS CORRENTES					20.000,00		
APLICAÇÕES DIRETAS		1.50.01.001.001	3.3.90.00.00	20.000,00			
Formação do Patrimônio do Servidor Público	04.123.0410.2021.0000						200.000,00
3 DESPESAS CORREN'						200.000,00	
3 OUTRAS DESPESAS CORRENTES					200.000,00		
APLICAÇÕES DIRETAS		1.50.01.001.001	3.3.90.00.00	200.000,00			
Pagamento de Precatórios e Decisões Judiciais	28.843.0000.0005.0000						170.000,00
3 DESPESAS CORREN'						170.000,00	

**QUADRO AUXILIAR DE DETALHAMENTO DA DESPESA**

PODER	02	Poder Executivo
ORGÃO	03	Secretaria Mun. de Gestão Financeira
UNIDADE	00	Secretaria Mun. de Gestão Financeira

Aplicacao Programada	Proj/Ativ	Finalidade	Categoria	Detalhada	TotalGrupo	Total Categ.	Total Func.
F.R. - C.A.							
Pagamento de Precatórios e Decisões Judiciais	28.843.0000.0005.0000						170.000,00
3 DESPESAS CORREN'						170.000,00	
1 PESSOAL E ENCARGOS SOCIAIS					150.000,00		
APLICAÇÕES DIRETAS		1.50.01.001.001	3.1.90.00.00	150.000,00			
3 OUTRAS DESPESAS CORRENTES						20.000,00	
APLICAÇÕES DIRETAS		1.50.01.001.001	3.3.90.00.00	20.000,00			
Amortização de Dívida Pública - INSS	28.843.0000.0006.0000						514.000,00
3 DESPESAS CORREN'						20.000,00	
2 JUROS E ENCARGOS DA DÍVIDA					20.000,00		
APLICAÇÕES DIRETAS		1.50.01.001.001	3.2.90.00.00	20.000,00			
4 DESPESAS DE CAPIT						494.000,00	
6 AMORTIZAÇÃO DA DÍVIDA					494.000,00		
APLICAÇÕES DIRETAS		1.50.01.001.001	4.6.90.00.00	494.000,00			
Amortização de Dívida Pública com outros Órgãos	28.843.0000.0007.0000						500.000,00
4 DESPESAS DE CAPIT						500.000,00	
6 AMORTIZAÇÃO DA DÍVIDA					500.000,00		
APLICAÇÕES DIRETAS		1.50.01.001.001	4.6.90.00.00	500.000,00			
Indenizações e Restituições Diversas	28.846.0000.0008.0000						10.000,00
3 DESPESAS CORREN'						10.000,00	
3 OUTRAS DESPESAS CORRENTES					10.000,00		
APLICAÇÕES DIRETAS		1.50.01.001.001	3.3.90.00.00	10.000,00			
Reserva de Contingência	99.999.9999.9001.0000						869.000,00
9 RESERVA DE CONTIN						869.000,00	
9 RESERVA DE CONTINGÊNCIA					869.000,00		
Reserva de Contingência		1.50.01.001.001	9.9.99.00.00	869.000,00			
<b>TOTAL</b>							<b>4.838.000,00</b>

**QUADRO AUXILIAR DE DETALHAMENTO DA DESPESA**

PODER	02	Poder Executivo
ORGÃO	04	Secretaria Municipal de Administração e Planejamento
UNIDADE	00	Secretaria Municipal de Administração e Planejamento

Aplicacao Programada	Proj/Ativ	Finalidade	Categoria	Detalhada	TotalGrupo	Total Categ.	Total Func.
F.R. - C.A.							
Remuneração de Pessoal Ativo da Secretaria de Administração e Planejamento	04.122.0401.2022.0000						484.000,00
3 DESPESAS CORREN'						484.000,00	
1 PESSOAL E ENCARGOS SOCIAIS					483.000,00		
APLICAÇÕES DIRETAS		1.50.01.001.001	3.1.90.00.00	394.000,00			
APLICAÇÕES DIRETAS- INTRA-ORÇAMENTÁRIAS		1.50.01.001.001	3.1.91.00.00	89.000,00			
3 OUTRAS DESPESAS CORRENTES						1.000,00	
APLICAÇÕES DIRETAS		1.50.01.001.001	3.3.90.00.00	1.000,00			
Manutenção das Atividades da Secretaria de Administração e Planejamento	04.122.0401.2023.0000						531.000,00
3 DESPESAS CORREN'						530.000,00	
3 OUTRAS DESPESAS CORRENTES					530.000,00		
TRANSFERÊNCIAS À UNIÃO		1.50.01.001.001	3.3.20.00.00	1.000,00			
APLICAÇÕES DIRETAS		1.50.01.001.001	3.3.90.00.00	529.000,00			
4 DESPESAS DE CAPIT							1.000,00
4 INVESTIMENTOS						1.000,00	
TRANSFERÊNCIAS À UNIÃO		1.50.01.001.001	4.4.20.00.00	1.000,00			
Aquisição de Equipamentos Diversos destinado a Secretaria de Administração	04.122.0402.1007.0000						10.000,00
4 DESPESAS DE CAPIT						10.000,00	
4 INVESTIMENTOS					10.000,00		
APLICAÇÕES DIRETAS		1.50.01.001.001	4.4.90.00.00	10.000,00			
<b>TOTAL</b>							<b>1.025.000,00</b>



# PREFEITURA MUNICIPAL DE CONDADO

PRAÇA 11 DE NOVEMBRO, 88 - CNPJ:10150068/0001-00

Orçamento Programa - Exercício de 2023

Page 7

## QUADRO AUXILIAR DE DETALHAMENTO DA DESPESA

PODER	02	Poder Executivo
ORGÃO	05	Secretaria Municipal de Educação
UNIDADE	00	Secretaria Municipal de Educação

Aplicacao Programada	Proj/Ativ	Finalidade	Categoria	Detalhada	TotalGrupo	Total Categ.	Total Func.
		F.R. - C.A.					
Remuneração de Pessoal Ativo da Secretaria de Educação	12.122.0401.2024.0000						1.000,00
3 DESPESAS CORREN'						1.000,00	
1 PESSOAL E ENCARGOS SOCIAIS					1.000,00		
APLICAÇÕES DIRETAS		1.50.01.001.001	3.1.90.00.00	1.000,00			
TOTAL							1.000,00

**QUADRO AUXILIAR DE DETALHAMENTO DA DESPESA**

PODER	02	Poder Executivo
ORGÃO	06	Sec. Municipal de Desenvolvimento Sustentável
UNIDADE	00	Sec. Municipal de Desenvolvimento Sustentável

Aplicacao Programada	Proj/Ativ	Finalidade	Categoria	Detalhada	TotalGrupo	Total Categ.	Total Func.
		F.R. - C.A.					
Remuneração de Pessoal Ativo da Secretaria de Desenvolvimento Sustentável	13.122.0401.2025.0000						1.169.000,00
3	DESPESAS CORREN'					1.169.000,00	
1	PESSOAL E ENCARGOS SOCIAIS				1.169.000,00		
	APLICAÇÕES DIRETAS	1.50.01.001.001	3.1.90.00.00	1.106.000,00			
	APLICAÇÕES DIRETAS- INTRA-ORÇAMENTÁRIAS	1.50.01.001.001	3.1.91.00.00	63.000,00			
Manutenção das Atividades Gerais da Secretaria de Desenvolvimento Sustentável	13.122.0401.2026.0000						83.000,00
3	DESPESAS CORREN'					83.000,00	
3	OUTRAS DESPESAS CORRENTES				83.000,00		
	APLICAÇÕES DIRETAS	1.50.01.001.001	3.3.90.00.00	83.000,00			
Aquisição de Equipamentos Diversos para a Secretaria de Desenvolvimento Sustentável	13.122.0402.1999.0000						10.000,00
4	DESPESAS DE CAPIT					10.000,00	
4	INVESTIMENTOS				10.000,00		
	APLICAÇÕES DIRETAS	1.50.01.001.001	4.4.90.00.00	10.000,00			
Implantação de Coletores de Lixo nas Escolas e Ruas da Cidade	18.541.1801.1009.0000						10.000,00
4	DESPESAS DE CAPIT					10.000,00	
4	INVESTIMENTOS				10.000,00		
	APLICAÇÕES DIRETAS	1.50.01.001.001	4.4.90.00.00	10.000,00			
Estruturação do Centro de Triagem de Material Reciclável	18.541.1801.1010.0000						10.000,00
4	DESPESAS DE CAPIT					10.000,00	
4	INVESTIMENTOS				10.000,00		
	APLICAÇÕES DIRETAS	1.50.01.001.001	4.4.90.00.00	10.000,00			
Apoio as Atividades de Educação Ambiental	18.541.1801.2027.0000						35.000,00
3	DESPESAS CORREN'					35.000,00	
3	OUTRAS DESPESAS CORRENTES				35.000,00		
	APLICAÇÕES DIRETAS	1.50.01.001.001	3.3.90.00.00	35.000,00			
Manutenção de Mercado, Matadouros e Feira Livres	20.605.2001.2028.0000						80.000,00
3	DESPESAS CORREN'					80.000,00	
3	OUTRAS DESPESAS CORRENTES				80.000,00		
	APLICAÇÕES DIRETAS	1.50.01.001.001	3.3.90.00.00	80.000,00			
Apoio ao Produtor Rural	20.608.2001.2029.0000						27.000,00
3	DESPESAS CORREN'					27.000,00	
3	OUTRAS DESPESAS CORRENTES				27.000,00		
	APLICAÇÕES DIRETAS	1.50.01.001.001	3.3.90.00.00	27.000,00			
Ações de Apoio e Incentivo a Industrialização	22.661.2201.2030.0000						15.000,00
3	DESPESAS CORREN'					15.000,00	
3	OUTRAS DESPESAS CORRENTES				15.000,00		
	APLICAÇÕES DIRETAS	1.50.01.001.001	3.3.90.00.00	15.000,00			







# PREFEITURA MUNICIPAL DE CONDADO

PRAÇA 11 DE NOVEMBRO, 88 - CNPJ:10150068/0001-00

Orçamento Programa - Exercício de 2023

Page 10

## QUADRO AUXILIAR DE DETALHAMENTO DA DESPESA

PODER	02	Poder Executivo
ORGÃO	07	Secretaria Municipal de Saúde
UNIDADE	00	Secretaria Municipal de Saúde

Aplicacao Programada	Proj/Ativ	Finalidade	Categoria	Detalhada	TotalGrupo	Total Categ.	Total Func.
		F.R. - C.A.					
Remuneração de Pessoal Ativo da Secretaria de Saúde	10.122.0401.2034.0000						1.000,00
3 DESPESAS CORREN'						1.000,00	
1 PESSOAL E ENCARGOS SOCIAIS					1.000,00		
APLICAÇÕES DIRETAS		1.50.01.001.001	3.1.90.00.00	1.000,00			
TOTAL							1.000,00



**QUADRO AUXILIAR DE DETALHAMENTO DA DESPESA**

PODER	02	Poder Executivo
ORGÃO	09	Secretaria Municipal de Planej.Urbano, Obras e Serv.Públicos
UNIDADE	00	Secretaria Municipal de Planej.Urbano, Obras e Serv.Públicos

Aplicacao Programada	Proj/Ativ	Finalidade	Categoria	Detalhada	TotalGrupo	Total Categ.	Total Func.
F.R. - C.A.							
Remuneração de Pessoal Ativo da Secretaria de Planejamento Urbano	04.122.0401.2037.0000						2.312.000,00
3 DESPESAS CORREN'						2.312.000,00	
1 PESSOAL E ENCARGOS SOCIAIS					2.311.000,00		
APLICAÇÕES DIRETAS		1.50.01.001.001	3.1.90.00.00	1.761.000,00			
APLICAÇÕES DIRETAS- INTRA-ORÇAMENTÁRIAS		1.50.01.001.001	3.1.91.00.00	550.000,00			
3 OUTRAS DESPESAS CORRENTES						1.000,00	
APLICAÇÕES DIRETAS		1.50.01.001.001	3.3.90.00.00	1.000,00			
Manutenção das Atividades Gerais da Secretaria de Planejamento Urbano	04.122.0401.2038.0000						3.259.000,00
3 DESPESAS CORREN'						3.259.000,00	
3 OUTRAS DESPESAS CORRENTES					3.259.000,00		
APLICAÇÕES DIRETAS		1.50.01.001.001	3.3.90.00.00	3.259.000,00			
Aquisição de Equipamentos Diversos destinado a Secretaria de Planej.Urbano, Obras e Serviços Públicos	04.122.0402.1012.0000						10.000,00
4 DESPESAS DE CAPIT						10.000,00	
4 INVESTIMENTOS					10.000,00		
APLICAÇÕES DIRETAS		1.50.01.001.001	4.4.90.00.00	10.000,00			
Reforma e/ou Ampliação do Pátio de Eventos	13.392.1303.1014.0000						146.315,90
4 DESPESAS DE CAPIT						146.315,90	
4 INVESTIMENTOS					146.315,90		
APLICAÇÕES DIRETAS		1.50.01.001.001	4.4.90.00.00	124.315,90			
APLICAÇÕES DIRETAS		1.81.21.110.001	4.4.90.00.00	22.000,00			
Desapropriações de Imóveis	15.122.1501.1015.0000						10.000,00
4 DESPESAS DE CAPIT						10.000,00	
4 INVESTIMENTOS					10.000,00		
APLICAÇÕES DIRETAS		1.50.01.001.001	4.4.90.00.00	10.000,00			
Construção, Ampliação e Restauração de Prédios Públicos	15.451.1501.1016.0000						5.000,00
4 DESPESAS DE CAPIT						5.000,00	
4 INVESTIMENTOS					5.000,00		
APLICAÇÕES DIRETAS		1.81.21.110.001	4.4.90.00.00	5.000,00			
Construção, Ampliação, Restauração e/ou Manutenção dos Prédios Públicos	15.451.1501.1080.0000						3.000,00
4 DESPESAS DE CAPIT						3.000,00	
4 INVESTIMENTOS					3.000,00		
APLICAÇÕES DIRETAS		1.50.01.001.001	4.4.90.00.00	3.000,00			
Reforma, Melhoramentos e/ou Ampliação de Cemitérios Públicos, Necrópoles e Velórios	15.451.1503.1017.0000						6.000,00
4 DESPESAS DE CAPIT						6.000,00	
4 INVESTIMENTOS					6.000,00		
APLICAÇÕES DIRETAS		1.50.01.001.001	4.4.90.00.00	1.000,00			
APLICAÇÕES DIRETAS		1.81.21.110.001	4.4.90.00.00	5.000,00			

**QUADRO AUXILIAR DE DETALHAMENTO DA DESPESA**

PODER	02	Poder Executivo
ORGÃO	09	Secretaria Municipal de Planej.Urbano, Obras e Serv.Públicos
UNIDADE	00	Secretaria Municipal de Planej.Urbano, Obras e Serv.Públicos

Aplicacao Programada	Proj/Ativ	Finalidade	Categoria	Detalhada	TotalGrupo	Total Categ.	Total Func.
		F.R. - C.A.					
Reforma, Melhoramentos e/ou Ampliação de Cemitérios Públicos, Necrópoles e Velórios	15.451.1503.1017.0000						6.000,00
Manutenção de Cemitérios Públicos, Necrópoles e Velórios	15.451.1503.2039.0000					25.000,00	25.000,00
3 DESPESAS CORREN'							
3 OUTRAS DESPESAS CORRENTES					25.000,00		
APLICAÇÕES DIRETAS		1.50.01.001.001	3.3.90.00.00	25.000,00			
Construção e/ou Reposição de Calçamento, Meio-fio e Recapeamento Asfáltico	15.451.1504.1018.0000						154.000,00
4 DESPESAS DE CAPIT						154.000,00	
4 INVESTIMENTOS					154.000,00		
APLICAÇÕES DIRETAS		1.11.91.110.005	4.4.90.00.00	14.000,00			
APLICAÇÕES DIRETAS		1.50.01.001.001	4.4.90.00.00	10.000,00			
APLICAÇÕES DIRETAS		1.50.01.001.001	4.4.90.00.00	80.000,00			
APLICAÇÕES DIRETAS		1.81.66.110.007	4.4.90.00.00	50.000,00			
Construção, Reposição de Calçamento e/ou Manutenção de Meio-fio e Recapeamento Asfáltico	15.451.1504.1083.0000						3.000,00
4 DESPESAS DE CAPIT						3.000,00	
4 INVESTIMENTOS					3.000,00		
APLICAÇÕES DIRETAS		1.50.01.001.001	4.4.90.00.00	3.000,00			
Manutenção dos Serviços de Obras e Urbanismo	15.451.1504.2040.0000					40.000,00	40.000,00
3 DESPESAS CORREN'							
3 OUTRAS DESPESAS CORRENTES					40.000,00		
APLICAÇÕES DIRETAS		1.50.01.001.001	3.3.90.00.00	40.000,00			
Reequipamento da Limpeza Pública	15.451.1505.1019.0000						10.000,00
4 DESPESAS DE CAPIT						10.000,00	
4 INVESTIMENTOS					10.000,00		
APLICAÇÕES DIRETAS		1.50.01.001.001	4.4.90.00.00	10.000,00			
Manutenção das Atividades da Limpeza Pública	15.451.1505.2041.0000						1.000.000,00
3 DESPESAS CORREN'						1.000.000,00	
3 OUTRAS DESPESAS CORRENTES					1.000.000,00		
APLICAÇÕES DIRETAS		1.50.01.001.001	3.3.90.00.00	1.000.000,00			
Construção, Restauração de Praças, Parques e Jardins	15.813.1506.1020.0000						37.000,00
4 DESPESAS DE CAPIT						37.000,00	
4 INVESTIMENTOS					37.000,00		
APLICAÇÕES DIRETAS		1.50.01.001.001	4.4.90.00.00	20.000,00			
APLICAÇÕES DIRETAS		1.81.21.110.001	4.4.90.00.00	17.000,00			
Manutenção das Praças, Parques e Jardins	15.813.1506.2042.0000						35.000,00
3 DESPESAS CORREN'						35.000,00	
3 OUTRAS DESPESAS CORRENTES					35.000,00		
APLICAÇÕES DIRETAS		1.50.01.001.001	3.3.90.00.00	35.000,00			

**QUADRO AUXILIAR DE DETALHAMENTO DA DESPESA**

PODER	02	Poder Executivo
ORGÃO	09	Secretaria Municipal de Planej.Urbano, Obras e Serv.Públicos
UNIDADE	00	Secretaria Municipal de Planej.Urbano, Obras e Serv.Públicos

Aplicacao Programada	Proj/Ativ	Finalidade	Categoria	Detalhada	TotalGrupo	Total Categ.	Total Func.
		F.R. - C.A.					
Manutenção das Praças, Parques e Jardins	15.813.1506.2042.0000						35.000,00
Construção, Ampliação e Melhoria de Esgotos, Galerias, Bueiros e Outros	17.512.1701.1021.0000						20.000,00
4	DESPESAS DE CAPIT					20.000,00	
4	INVESTIMENTOS				20.000,00		
	APLICAÇÕES DIRETAS	1.50.01.001.001	4.4.90.00.00	10.000,00			
	APLICAÇÕES DIRETAS	1.81.21.110.001	4.4.90.00.00	10.000,00			
Manutenção do Sistema de Saneamento Básico	17.544.1701.2043.0000						40.000,00
3	DESPESAS CORREN'					40.000,00	
3	OUTRAS DESPESAS CORRENTES				40.000,00		
	APLICAÇÕES DIRETAS	1.50.01.001.001	3.3.90.00.00	40.000,00			
Ampliação e/ou Restauração de Mercados, Matadouros e Açougues Público	20.605.2001.1022.0000						10.000,00
4	DESPESAS DE CAPIT					10.000,00	
4	INVESTIMENTOS				10.000,00		
	APLICAÇÕES DIRETAS	1.81.21.110.001	4.4.90.00.00	10.000,00			
Instalação do Distrito Industrial	22.661.2201.1023.0000						1.000,00
4	DESPESAS DE CAPIT					1.000,00	
4	INVESTIMENTOS				1.000,00		
	APLICAÇÕES DIRETAS	1.50.01.001.001	4.4.90.00.00	1.000,00			
Expansão do Sistema de Iluminação Pública	25.752.2501.1024.0000						50.000,00
4	DESPESAS DE CAPIT					50.000,00	
4	INVESTIMENTOS				50.000,00		
	APLICAÇÕES DIRETAS	1.50.01.001.001	4.4.90.00.00	1.000,00			
	APLICAÇÕES DIRETAS	1.72.92.110.006	4.4.90.00.00	49.000,00			
Expansão e Manutenção do Sistema de Iluminação Pública	25.752.2501.1085.0000						3.000,00
4	DESPESAS DE CAPIT					3.000,00	
4	INVESTIMENTOS				3.000,00		
	APLICAÇÕES DIRETAS	1.50.01.001.001	4.4.90.00.00	3.000,00			
Manutenção do Sistema de Iluminação Pública na Sede, Distritos e Povoados	25.752.2501.2044.0000						1.071.712,72
3	DESPESAS CORREN'					1.071.712,72	
3	OUTRAS DESPESAS CORRENTES				1.071.712,72		
	APLICAÇÕES DIRETAS	1.50.01.001.001	3.3.90.00.00	321.712,72			
	APLICAÇÕES DIRETAS	1.72.92.110.006	3.3.90.00.00	750.000,00			
Construção e Restauração de Abrigos de Passageiros	26.782.2601.1025.0000						21.000,00
4	DESPESAS DE CAPIT					21.000,00	
4	INVESTIMENTOS				21.000,00		
	APLICAÇÕES DIRETAS	1.50.01.001.001	4.4.90.00.00	1.000,00			
	APLICAÇÕES DIRETAS	1.81.21.110.001	4.4.90.00.00	20.000,00			



**QUADRO AUXILIAR DE DETALHAMENTO DA DESPESA**

PODER	03	FUNDOS
ORGÃO	01	FUNDO MUNICIPAL DE SAÚDE DO CONDADO
UNIDADE	00	Fundo Municipal de Saúde

Aplicacao Programada	Proj/Ativ	Finalidade	Categoria	Detalhada	TotalGrupo	Total Categ.	Total Func.
		F.R. - C.A.					
Manutenção das Atividades dos Conselho Municipal de Saúde	10.122.0407.2046.0000						7.357,46
3	DESPESAS CORREN'					3.357,46	
3	OUTRAS DESPESAS CORRENTES				3.357,46		
	APLICAÇÕES DIRETAS	1.51.76.001.001	3.3.90.00.00	3.357,46			
4	DESPESAS DE CAPIT					4.000,00	
4	INVESTIMENTOS				4.000,00		
	APLICAÇÕES DIRETAS	1.51.76.001.001	4.4.90.00.00	4.000,00			
Remuneração de Pessoal Ativo do Fundo Municipal de Saúde	10.122.1001.2047.0000						1.381.000,00
3	DESPESAS CORREN'					1.381.000,00	
1	PESSOAL E ENCARGOS SOCIAIS				1.380.000,00		
	APLICAÇÕES DIRETAS	1.51.76.001.001	3.1.90.00.00	700.000,00			
	APLICAÇÕES DIRETAS- INTRA-ORÇAMENTÁRIAS	1.51.76.001.001	3.1.91.00.00	680.000,00			
3	OUTRAS DESPESAS CORRENTES				1.000,00		
	APLICAÇÕES DIRETAS	1.51.76.001.001	3.3.90.00.00	1.000,00			
Manutenção das Atividades Gerais do Fundo Municipal de Saúde	10.122.1001.2048.0000						1.977.000,00
3	DESPESAS CORREN'					1.976.000,00	
3	OUTRAS DESPESAS CORRENTES				1.976.000,00		
	TRANSFERÊNCIAS À UNIÃO	1.51.76.001.001	3.3.20.00.00	1.000,00			
	APLICAÇÕES DIRETAS	1.22.101.300.101	3.3.90.00.00	1.000,00			
	APLICAÇÕES DIRETAS	1.51.76.001.001	3.3.90.00.00	1.954.000,00			
	APLICAÇÕES DIRETAS	1.88.76.001.001	3.3.90.00.00	20.000,00			
4	DESPESAS DE CAPIT					1.000,00	
4	INVESTIMENTOS				1.000,00		
	TRANSFERÊNCIAS À UNIÃO	1.51.76.001.001	4.4.20.00.00	1.000,00			
Distribuição Gratuita de Materiais, Bens e Serviços conforme Lei.	10.122.1001.2049.0000						65.000,00
3	DESPESAS CORREN'					65.000,00	
3	OUTRAS DESPESAS CORRENTES				65.000,00		
	APLICAÇÕES DIRETAS	1.51.76.001.001	3.3.90.00.00	65.000,00			
Conferência Municipal de Saúde	10.122.1001.2142.0000						25.000,00
3	DESPESAS CORREN'					25.000,00	
3	OUTRAS DESPESAS CORRENTES				25.000,00		
	APLICAÇÕES DIRETAS	1.51.76.001.001	3.3.90.00.00	25.000,00			
Manutenção dos Eventos Públicos de Saúde	10.122.1001.2143.0000						25.000,00
3	DESPESAS CORREN'					25.000,00	
3	OUTRAS DESPESAS CORRENTES				25.000,00		
	APLICAÇÕES DIRETAS	1.51.76.001.001	3.3.90.00.00	25.000,00			
Aquisição de Veículos para Atender o TFD -Tratamento Fora de Domicílio.	10.122.1011.1088.0000						1.000,00
4	DESPESAS DE CAPIT					1.000,00	



**QUADRO AUXILIAR DE DETALHAMENTO DA DESPESA**

PODER	03	FUNDOS							
ORGÃO	01	FUNDO MUNICIPAL DE SAÚDE DO CONDADO							
UNIDADE	00	Fundo Municipal de Saúde							
Aplicacao Programada	Proj/Ativ	Finalidade	Categoria	Detalhada	TotalGrupo	Total Categ.	Total Func.		
			F.R. - C.A.						
Aquisição de Veículos para Atender o TFD -Tratamento Fora de Domicílio.	10.122.1011.1088.0000						1.000,00		
4 DESPESAS DE CAPIT						1.000,00			
4 INVESTIMENTOS					1.000,00				
APLICAÇÕES DIRETAS		1.51.76.001.001	4.4.90.00.00	1.000,00					
Aquisição de Equipamentos Diversos destinados aos PSF's	10.301.1002.1028.0000						21.000,00	21.000,00	
4 DESPESAS DE CAPIT						21.000,00			
4 INVESTIMENTOS					21.000,00				
APLICAÇÕES DIRETAS		1.51.76.001.001	4.4.90.00.00	1.000,00					
APLICAÇÕES DIRETAS		1.53.02.300.001	4.4.90.00.00	20.000,00					
Manutenção das Atividades dos PSF's	10.301.1002.2050.0000						3.024.195,00	3.024.195,00	
3 DESPESAS CORREN'						3.024.195,00			
3 OUTRAS DESPESAS CORRENTES					3.024.195,00				
APLICAÇÕES DIRETAS		1.22.101.300.101	3.3.90.00.00	1.000,00					
APLICAÇÕES DIRETAS		1.51.76.001.001	3.3.90.00.00	1.872.195,00					
APLICAÇÕES DIRETAS		1.53.02.300.001	3.3.90.00.00	1.100.000,00					
APLICAÇÕES DIRETAS		1.53.120.300.119	3.3.90.00.00	10.000,00					
APLICAÇÕES DIRETAS		1.53.15.300.097	3.3.90.00.00	40.000,00					
APLICAÇÕES DIRETAS		1.66.15.300.096	3.3.90.00.00	1.000,00					
Remuneração do Pessoal Ativo do Programa Saúde da Família	10.301.1002.2051.0000						2.085.000,00	2.085.000,00	
3 DESPESAS CORREN'						2.085.000,00			
1 PESSOAL E ENCARGOS SOCIAIS					2.084.000,00				
APLICAÇÕES DIRETAS		1.51.76.001.001	3.1.90.00.00	440.000,00					
APLICAÇÕES DIRETAS		1.53.02.300.001	3.1.90.00.00	1.000.000,00					
APLICAÇÕES DIRETAS- INTRA-ORÇAMENTÁRIAS		1.51.76.001.001	3.1.91.00.00	44.000,00					
APLICAÇÕES DIRETAS- INTRA-ORÇAMENTÁRIAS		1.53.02.300.001	3.1.91.00.00	600.000,00					
3 OUTRAS DESPESAS CORRENTES					1.000,00				
APLICAÇÕES DIRETAS		1.51.76.001.001	3.3.90.00.00	1.000,00					
Capacitação dos Servidores da Atenção Básica	10.301.1002.2052.0000						303.000,00	303.000,00	
3 DESPESAS CORREN'						303.000,00			
3 OUTRAS DESPESAS CORRENTES					303.000,00				
APLICAÇÕES DIRETAS		1.51.76.001.001	3.3.90.00.00	3.000,00					
APLICAÇÕES DIRETAS		1.53.02.300.001	3.3.90.00.00	300.000,00					
Manutenção das Atividades Gerais do NASF	10.301.1003.2053.0000						160.000,00	160.000,00	
3 DESPESAS CORREN'						160.000,00			
3 OUTRAS DESPESAS CORRENTES					160.000,00				
APLICAÇÕES DIRETAS		1.51.76.001.001	3.3.90.00.00	110.000,00					
APLICAÇÕES DIRETAS		1.53.02.300.001	3.3.90.00.00	50.000,00					
Remuneração do Pessoal Ativo do NASF	10.301.1003.2054.0000						157.000,00	157.000,00	
3 DESPESAS CORREN'						157.000,00			
1 PESSOAL E ENCARGOS SOCIAIS					157.000,00				
APLICAÇÕES DIRETAS		1.51.76.001.001	3.1.90.00.00	28.000,00					
APLICAÇÕES DIRETAS		1.53.02.300.001	3.1.90.00.00	129.000,00					

**QUADRO AUXILIAR DE DETALHAMENTO DA DESPESA**

PODER	03	FUNDOS
ORGÃO	01	FUNDO MUNICIPAL DE SAÚDE DO CONDADO
UNIDADE	00	Fundo Municipal de Saúde

Aplicacao Programada	Proj/Ativ	Finalidade	Categoria	Detalhada	TotalGrupo	Total Categ.	Total Func.
F.R. - C.A.							
Remuneração do Pessoal Ativo do NASF	10.301.1003.2054.0000						157.000,00
Manutenção das Atividades Gerais do PACS	10.301.1004.2055.0000						2.178.000,00
3 DESPESAS CORREN'						2.178.000,00	
3 OUTRAS DESPESAS CORRENTES					2.178.000,00		
APLICAÇÕES DIRETAS		1.51.76.001.001	3.3.90.00.00	2.108.000,00			
APLICAÇÕES DIRETAS		1.53.02.300.001	3.3.90.00.00	70.000,00			
Remuneração do Pessoal Ativo do PACS	10.301.1004.2056.0000						4.352.000,00
3 DESPESAS CORREN'						4.352.000,00	
1 PESSOAL E ENCARGOS SOCIAIS					4.351.000,00		
APLICAÇÕES DIRETAS		1.51.76.001.001	3.1.90.00.00	1.088.000,00			
APLICAÇÕES DIRETAS		1.53.04.300.004	3.1.90.00.00	1.388.000,00			
APLICAÇÕES DIRETAS- INTRA-ORÇAMENTÁRIAS		1.51.76.001.001	3.1.91.00.00	1.873.000,00			
APLICAÇÕES DIRETAS- INTRA-ORÇAMENTÁRIAS		1.53.04.300.004	3.1.91.00.00	2.000,00			
3 OUTRAS DESPESAS CORRENTES						1.000,00	
APLICAÇÕES DIRETAS		1.51.76.001.001	3.3.90.00.00	1.000,00			
Aquisição de Equipamentos Odontológicos para a Saúde Bucal	10.301.1005.1029.0000						21.000,00
4 DESPESAS DE CAPIT						21.000,00	
4 INVESTIMENTOS					21.000,00		
APLICAÇÕES DIRETAS		1.51.76.001.001	4.4.90.00.00	1.000,00			
APLICAÇÕES DIRETAS		1.53.02.300.001	4.4.90.00.00	20.000,00			
Aquisição de Equipamentos para Consultório da Saúde Bucal.	10.301.1005.1030.0000						40.000,00
4 DESPESAS DE CAPIT						40.000,00	
4 INVESTIMENTOS					40.000,00		
APLICAÇÕES DIRETAS		1.51.76.001.001	4.4.90.00.00	10.000,00			
APLICAÇÕES DIRETAS		1.53.02.300.001	4.4.90.00.00	30.000,00			
Manutenção das Atividades Gerais do SAÚDE BUCAL	10.301.1005.2057.0000						196.805,00
3 DESPESAS CORREN'						196.805,00	
3 OUTRAS DESPESAS CORRENTES					196.805,00		
APLICAÇÕES DIRETAS		1.51.76.001.001	3.3.90.00.00	133.000,00			
APLICAÇÕES DIRETAS		1.53.02.300.001	3.3.90.00.00	63.805,00			
Remuneração do Pessoal Ativo do Saúde Bucal	10.301.1005.2058.0000						159.000,00
3 DESPESAS CORREN'						159.000,00	
1 PESSOAL E ENCARGOS SOCIAIS					159.000,00		
APLICAÇÕES DIRETAS		1.51.76.001.001	3.1.90.00.00	29.000,00			
APLICAÇÕES DIRETAS		1.53.02.300.001	3.1.90.00.00	130.000,00			
Fornecimento de Medicamentos (Farmácia Básica)	10.301.1006.2059.0000						208.000,00
3 DESPESAS CORREN'						208.000,00	
3 OUTRAS DESPESAS CORRENTES					208.000,00		
APLICAÇÕES DIRETAS		1.51.76.001.001	3.3.90.00.00	208.000,00			

**QUADRO AUXILIAR DE DETALHAMENTO DA DESPESA**

PODER	03	FUNDOS
ORGÃO	01	FUNDO MUNICIPAL DE SAÚDE DO CONDADO
UNIDADE	00	Fundo Municipal de Saúde

Aplicacao Programada	Proj/Ativ	Finalidade	Categoria	Detalhada	TotalGrupo	Total Categ.	Total Func.
		F.R. - C.A.					
Manutenção Geral da Farmácia Municipal	10.301.1006.2060.0000						227.000,00
3 DESPESAS CORREN'						227.000,00	
3 OUTRAS DESPESAS CORRENTES					227.000,00		
APLICAÇÕES DIRETAS		1.51.76.001.001	3.3.90.00.00	13.000,00			
APLICAÇÕES DIRETAS		1.53.11.300.012	3.3.90.00.00	204.000,00			
APLICAÇÕES DIRETAS		1.66.11.300.012	3.3.90.00.00	10.000,00			
Implantação de Laboratório de protese dentária no CEO	10.301.1007.1033.0000						45.000,00
4 DESPESAS DE CAPIT						45.000,00	
4 INVESTIMENTOS					45.000,00		
APLICAÇÕES DIRETAS		1.51.76.001.001	4.4.90.00.00	5.000,00			
APLICAÇÕES DIRETAS		1.53.02.300.001	4.4.90.00.00	40.000,00			
Manutenção das ações do Centro de Especialidade Odontológicas - CEO	10.301.1007.2064.0000						136.000,00
3 DESPESAS CORREN'						136.000,00	
3 OUTRAS DESPESAS CORRENTES					136.000,00		
APLICAÇÕES DIRETAS		1.51.76.001.001	3.3.90.00.00	68.000,00			
APLICAÇÕES DIRETAS		1.53.02.300.001	3.3.90.00.00	68.000,00			
Remuneração do Pessoal Ativo do Centro de Especialidade Odontológicas - CEO	10.301.1007.2065.0000						263.000,00
3 DESPESAS CORREN'						263.000,00	
1 PESSOAL E ENCARGOS SOCIAIS					262.000,00		
APLICAÇÕES DIRETAS		1.51.76.001.001	3.1.90.00.00	145.000,00			
APLICAÇÕES DIRETAS		1.53.02.300.001	3.1.90.00.00	50.000,00			
APLICAÇÕES DIRETAS		1.66.02.300.001	3.1.90.00.00	21.000,00			
APLICAÇÕES DIRETAS- INTRA-ORÇAMENTÁRIAS		1.51.76.001.001	3.1.91.00.00	45.000,00			
APLICAÇÕES DIRETAS- INTRA-ORÇAMENTÁRIAS		1.53.02.300.001	3.1.91.00.00	1.000,00			
3 OUTRAS DESPESAS CORRENTES					1.000,00		
APLICAÇÕES DIRETAS		1.51.76.001.001	3.3.90.00.00	1.000,00			
Manutenção das atividades desenvolvidas pelo o Programa Saúde na Escola	10.301.1017.2062.0000						42.195,00
3 DESPESAS CORREN'						42.195,00	
3 OUTRAS DESPESAS CORRENTES					42.195,00		
APLICAÇÕES DIRETAS		1.51.76.001.001	3.3.90.00.00	2.000,00			
APLICAÇÕES DIRETAS		1.53.02.300.001	3.3.90.00.00	40.195,00			
Estruturação da Rede de Serviços de Atenção Básica de Saúde	10.301.1019.1031.0000						41.000,00
4 DESPESAS DE CAPIT						41.000,00	
4 INVESTIMENTOS					41.000,00		
APLICAÇÕES DIRETAS		1.51.76.001.001	4.4.90.00.00	1.000,00			
APLICAÇÕES DIRETAS		1.53.02.300.001	4.4.90.00.00	40.000,00			
Implantação das Atividades para Academia da Saúde	10.301.1022.1032.0000						11.000,00
4 DESPESAS DE CAPIT						11.000,00	

**QUADRO AUXILIAR DE DETALHAMENTO DA DESPESA**

PODER	03	FUNDOS
ORGÃO	01	FUNDO MUNICIPAL DE SAÚDE DO CONDADO
UNIDADE	00	Fundo Municipal de Saúde

Aplicacao Programada	Proj/Ativ	Finalidade	Categoria	Detalhada	TotalGrupo	Total Categ.	Total Func.
		F.R. - C.A.					
Implantação das Atividades para Academia da Saúde	10.301.1022.1032.0000						11.000,00
4	DESPESAS DE CAPIT					11.000,00	
4	INVESTIMENTOS				11.000,00		
	APLICAÇÕES DIRETAS	1.51.76.001.001	4.4.90.00.00	1.000,00			
	APLICAÇÕES DIRETAS	1.53.02.300.001	4.4.90.00.00	10.000,00			
Adequar as Instalações Físicas do SAMU	10.302.1008.1034.0000					50.000,00	50.000,00
4	DESPESAS DE CAPIT					50.000,00	
4	INVESTIMENTOS				50.000,00		
	APLICAÇÕES DIRETAS	1.51.76.001.001	4.4.90.00.00	10.000,00			
	APLICAÇÕES DIRETAS	1.53.08.300.008	4.4.90.00.00	40.000,00			
Manutenção das Atividades do SAMU	10.302.1008.2066.0000					48.000,00	48.000,00
3	DESPESAS CORREN'					48.000,00	
3	OUTRAS DESPESAS CORRENTES				48.000,00		
	APLICAÇÕES DIRETAS	1.51.76.001.001	3.3.90.00.00	47.000,00			
	APLICAÇÕES DIRETAS	1.53.08.300.009	3.3.90.00.00	1.000,00			
Remuneração do Pessoal Ativo do SAMU	10.302.1008.2067.0000					612.000,00	612.000,00
3	DESPESAS CORREN'					612.000,00	
1	PESSOAL E ENCARGOS SOCIAIS				611.000,00		
	APLICAÇÕES DIRETAS	1.51.76.001.001	3.1.90.00.00	296.000,00			
	APLICAÇÕES DIRETAS	1.53.08.300.009	3.1.90.00.00	156.000,00			
	APLICAÇÕES DIRETAS- INTRA-ORÇAMENTÁRIAS	1.51.76.001.001	3.1.91.00.00	158.000,00			
	APLICAÇÕES DIRETAS- INTRA-ORÇAMENTÁRIAS	1.53.08.300.009	3.1.91.00.00	1.000,00			
3	OUTRAS DESPESAS CORRENTES				1.000,00		
	APLICAÇÕES DIRETAS	1.51.76.001.001	3.3.90.00.00	1.000,00			
Implementação das Ações da Rede Cegonha	10.302.1009.2068.0000					3.000,00	3.000,00
3	DESPESAS CORREN'					3.000,00	
3	OUTRAS DESPESAS CORRENTES				3.000,00		
	APLICAÇÕES DIRETAS	1.51.76.001.001	3.3.90.00.00	3.000,00			
Aquisição de equipamentos necessários para o Hospital João Pereira de Andrade	10.302.1010.1035.0000						110.000,00
4	DESPESAS DE CAPIT					110.000,00	
4	INVESTIMENTOS				110.000,00		
	APLICAÇÕES DIRETAS	1.51.76.001.001	4.4.90.00.00	10.000,00			
	APLICAÇÕES DIRETAS	1.53.08.300.008	4.4.90.00.00	100.000,00			
Reforma de Unidade de Atenção Especializada em Saúde - HOSPITAL E MATERNIDADE JOÃO PEREIRA DE ANDRADE	10.302.1010.1036.0000						110.000,00
4	DESPESAS DE CAPIT					110.000,00	
4	INVESTIMENTOS				110.000,00		
	APLICAÇÕES DIRETAS	1.51.76.001.001	4.4.90.00.00	10.000,00			
	APLICAÇÕES DIRETAS	1.53.08.300.008	4.4.90.00.00	50.000,00			
	APLICAÇÕES DIRETAS	1.53.08.300.008	4.4.90.00.00	50.000,00			

**QUADRO AUXILIAR DE DETALHAMENTO DA DESPESA**

PODER	03	FUNDOS
ORGÃO	01	FUNDO MUNICIPAL DE SAÚDE DO CONDADO
UNIDADE	00	Fundo Municipal de Saúde

Aplicacao Programada	Proj/Ativ	Finalidade	Categoria	Detalhada	TotalGrupo	Total Categ.	Total Func.
		F.R. - C.A.					
Aquisição de Ambulâncias para o Hospital João Pereira de Andrade	10.302.1010.1037.0000						117.000,00
4	DESPESAS DE CAPIT					117.000,00	
4	INVESTIMENTOS				117.000,00		
	APLICAÇÕES DIRETAS	1.51.76.001.001	4.4.90.00.00	10.000,00			
	APLICAÇÕES DIRETAS	1.53.08.300.008	4.4.90.00.00	100.000,00			
	APLICAÇÕES DIRETAS	1.53.08.300.008	4.4.90.00.00	7.000,00			
Aquisição de Equipamentos necessários para o Centro Médico	10.302.1010.1090.0000						10.000,00
4	DESPESAS DE CAPIT					10.000,00	
4	INVESTIMENTOS				10.000,00		
	APLICAÇÕES DIRETAS	1.51.76.001.001	4.4.90.00.00	10.000,00			
Manutenção das Atividades do Hospital	10.302.1010.2069.0000						1.534.000,00
3	DESPESAS CORREN'					1.534.000,00	
3	OUTRAS DESPESAS CORRENTES				1.534.000,00		
	APLICAÇÕES DIRETAS	1.51.76.001.001	3.3.90.00.00	1.000.000,00			
	APLICAÇÕES DIRETAS	1.53.08.300.008	3.3.90.00.00	534.000,00			
Remuneração do Pessoal Ativo do Hospital	10.302.1010.2070.0000						23.000,00
3	DESPESAS CORREN'					23.000,00	
1	PESSOAL E ENCARGOS SOCIAIS				22.000,00		
	APLICAÇÕES DIRETAS	1.51.76.001.001	3.1.90.00.00	1.000,00			
	APLICAÇÕES DIRETAS	1.53.08.300.008	3.1.90.00.00	10.000,00			
	APLICAÇÕES DIRETAS- INTRA-ORÇAMENTÁRIAS	1.51.76.001.001	3.1.91.00.00	1.000,00			
	APLICAÇÕES DIRETAS- INTRA-ORÇAMENTÁRIAS	1.53.08.300.008	3.1.91.00.00	10.000,00			
3	OUTRAS DESPESAS CORRENTES				1.000,00		
	APLICAÇÕES DIRETAS	1.51.76.001.001	3.3.90.00.00	1.000,00			
Aquisição de Equipamentos para Implantação do CAPS	10.302.1014.1038.0000						37.000,00
4	DESPESAS DE CAPIT					37.000,00	
4	INVESTIMENTOS				37.000,00		
	APLICAÇÕES DIRETAS	1.51.76.001.001	4.4.90.00.00	10.000,00			
	APLICAÇÕES DIRETAS	1.53.08.300.008	4.4.90.00.00	27.000,00			
Manutenção do Centro de atenção Psicossocial - CAPS	10.302.1014.2071.0000						24.000,00
3	DESPESAS CORREN'					24.000,00	
1	PESSOAL E ENCARGOS SOCIAIS				11.000,00		
	APLICAÇÕES DIRETAS	1.51.76.001.001	3.1.90.00.00	1.000,00			
	APLICAÇÕES DIRETAS	1.53.08.300.008	3.1.90.00.00	10.000,00			
3	OUTRAS DESPESAS CORRENTES				13.000,00		
	APLICAÇÕES DIRETAS	1.51.76.001.001	3.3.90.00.00	3.000,00			
	APLICAÇÕES DIRETAS	1.53.08.300.008	3.3.90.00.00	10.000,00			
Manutenção das Ações do Programa Mãe Coruja	10.302.1016.2072.0000						24.000,00
3	DESPESAS CORREN'					24.000,00	

**QUADRO AUXILIAR DE DETALHAMENTO DA DESPESA**

PODER	03	FUNDOS
ORGÃO	01	FUNDO MUNICIPAL DE SAÚDE DO CONDADO
UNIDADE	00	Fundo Municipal de Saúde

Aplicacao Programada	Proj/Ativ	Finalidade	Categoria	Detalhada	TotalGrupo	Total Categ.	Total Func.
F.R. - C.A.							
Manutenção das Ações do Programa Mãe Coruja	10.302.1016.2072.0000						24.000,00
3 DESPESAS CORREN'						24.000,00	
3 OUTRAS DESPESAS CORRENTES					24.000,00		
APLICAÇÕES DIRETAS		1.51.76.001.001	3.3.90.00.00	12.000,00			
APLICAÇÕES DIRETAS		1.53.08.300.008	3.3.90.00.00	2.000,00			
APLICAÇÕES DIRETAS		1.66.08.300.008	3.3.90.00.00	10.000,00			
Apoio as Atividades do Projeto Mais Médicos	10.302.1021.2063.0000						50.000,00
3 DESPESAS CORREN'						50.000,00	
3 OUTRAS DESPESAS CORRENTES					50.000,00		
APLICAÇÕES DIRETAS		1.51.76.001.001	3.3.90.00.00	50.000,00			
Manutenção das ações do Tratamento Fora do Domicilio - TFD	10.303.1011.2073.0000						80.000,00
3 DESPESAS CORREN'						80.000,00	
3 OUTRAS DESPESAS CORRENTES					80.000,00		
APLICAÇÕES DIRETAS		1.51.76.001.001	3.3.90.00.00	80.000,00			
Manutenção das Atividades vinculado aos serviços de Vigilância Sanitária	10.304.1012.2074.0000						46.000,00
3 DESPESAS CORREN'						46.000,00	
3 OUTRAS DESPESAS CORRENTES					46.000,00		
APLICAÇÕES DIRETAS		1.51.76.001.001	3.3.90.00.00	45.000,00			
APLICAÇÕES DIRETAS		1.53.13.300.013	3.3.90.00.00	1.000,00			
Remuneração do Pessoal Ativo da Vigilância Sanitária	10.304.1012.2075.0000						119.000,00
3 DESPESAS CORREN'						119.000,00	
1 PESSOAL E ENCARGOS SOCIAIS					118.000,00		
APLICAÇÕES DIRETAS		1.51.76.001.001	3.1.90.00.00	91.000,00			
APLICAÇÕES DIRETAS		1.53.13.300.013	3.1.90.00.00	19.000,00			
APLICAÇÕES DIRETAS- INTRA-ORÇAMENTÁRIAS		1.51.76.001.001	3.1.91.00.00	7.000,00			
APLICAÇÕES DIRETAS- INTRA-ORÇAMENTÁRIAS		1.53.13.300.013	3.1.91.00.00	1.000,00			
3 OUTRAS DESPESAS CORRENTES					1.000,00		
APLICAÇÕES DIRETAS		1.51.76.001.001	3.3.90.00.00	1.000,00			
Aquisição de Equipamentos para Vigilância Epidemiológica	10.305.1013.1039.0000						20.000,00
4 DESPESAS DE CAPIT						20.000,00	
4 INVESTIMENTOS					20.000,00		
APLICAÇÕES DIRETAS		1.51.76.001.001	4.4.90.00.00	20.000,00			
Manutenção das Atividades de Vigilância Epidemiológica	10.305.1013.2076.0000						397.000,00
3 DESPESAS CORREN'						397.000,00	
3 OUTRAS DESPESAS CORRENTES					397.000,00		
APLICAÇÕES DIRETAS		1.51.76.001.001	3.3.90.00.00	397.000,00			
Remuneração do Pessoal Ativo da Vigilância Epidemiologia	10.305.1013.2077.0000						925.000,00
3 DESPESAS CORREN'						925.000,00	

**QUADRO AUXILIAR DE DETALHAMENTO DA DESPESA**

PODER	03	FUNDOS
ORGÃO	01	FUNDO MUNICIPAL DE SAÚDE DO CONDADO
UNIDADE	00	Fundo Municipal de Saúde

Aplicacao Programada	Proj/Ativ	Finalidade	Categoria	Detalhada	TotalGrupo	Total Categ.	Total Func.
		F.R. - C.A.					
Remuneração do Pessoal Ativo da Vigilância Epidemiologia	10.305.1013.2077.0000						925.000,00
3	DESPESAS CORREN'					925.000,00	
1	PESSOAL E ENCARGOS SOCIAIS				923.000,00		
	APLICAÇÕES DIRETAS	1.51.76.001.001	3.1.90.00.00	143.000,00			
	APLICAÇÕES DIRETAS	1.53.13.300.014	3.1.90.00.00	420.000,00			
	APLICAÇÕES DIRETAS- INTRA-ORÇAMENTÁRIAS	1.51.76.001.001	3.1.91.00.00	360.000,00			
3	OUTRAS DESPESAS CORRENTES					2.000,00	
	APLICAÇÕES DIRETAS	1.51.76.001.001	3.3.90.00.00	2.000,00			
Manutenção das Ações de Imunização Humana e Animal - Campanha de Vacinação	10.305.1015.2061.0000						42.000,00
3	DESPESAS CORREN'					42.000,00	
3	OUTRAS DESPESAS CORRENTES					42.000,00	
	APLICAÇÕES DIRETAS	1.51.76.001.001	3.3.90.00.00	20.000,00			
	APLICAÇÕES DIRETAS	1.51.76.001.001	3.3.90.00.00	12.000,00			
	APLICAÇÕES DIRETAS	1.66.13.300.014	3.3.90.00.00	10.000,00			
Construção, reforma e ampliação de Unidades Básicas de Saúde - UBS	10.451.1020.1040.0000						28.000,00
4	DESPESAS DE CAPIT					28.000,00	
4	INVESTIMENTOS					28.000,00	
	APLICAÇÕES DIRETAS	1.51.76.001.001	4.4.90.00.00	1.000,00			
	APLICAÇÕES DIRETAS	1.53.02.300.001	4.4.90.00.00	27.000,00			
Construção, Reforma, ampliação e/ou Manutenção de Unidades Básicas de Saúde - UBS	10.451.1020.1091.0000						3.000,00
4	DESPESAS DE CAPIT					3.000,00	
4	INVESTIMENTOS					3.000,00	
	APLICAÇÕES DIRETAS	1.53.02.300.001	4.4.90.00.00	3.000,00			
Construção, Ampliação e Restauração do Hospital Municipal	10.451.1501.1013.0000						111.000,00
4	DESPESAS DE CAPIT					111.000,00	
4	INVESTIMENTOS					111.000,00	
	APLICAÇÕES DIRETAS	1.51.76.001.001	4.4.90.00.00	10.000,00			
	APLICAÇÕES DIRETAS	1.66.21.300.098	4.4.90.00.00	1.000,00			
	APLICAÇÕES DIRETAS	1.81.21.300.098	4.4.90.00.00	100.000,00			
Construção, Ampliação, Restauração e/ou Manutenção do Hospital Municipal	10.451.1501.1092.0000						3.000,00
4	DESPESAS DE CAPIT					3.000,00	
4	INVESTIMENTOS					3.000,00	
	APLICAÇÕES DIRETAS	1.51.76.001.001	4.4.90.00.00	3.000,00			
<b>TOTAL</b>							<b>21.677.552,46</b>

**QUADRO AUXILIAR DE DETALHAMENTO DA DESPESA**

PODER	03	FUNDOS
ORGÃO	02	FUNDO MUNICIPAL DE ASSISTENCIA SOCIAL DO CONDADO
UNIDADE	00	FUNDO MUNICIPAL DE ASSISTÊNCIA SOCIAL

Aplicacao Programada	Proj/Ativ	Finalidade	Categoria	Detalhada	TotalGrupo	Total Categ.	Total Func.
		F.R. - C.A.					
Apoio das atividades do Conselho Municipal de Assistência Social	08.122.0407.2078.0000						5.000,00
3	DESPESAS CORREN'					5.000,00	
3	OUTRAS DESPESAS CORRENTES				5.000,00		
	APLICAÇÕES DIRETAS	1.50.01.001.001	3.3.90.00.00	5.000,00			
Remuneração de Pessoal Ativo do Fundo Municipal de Assistência Social	08.122.0802.2079.0000						405.000,00
3	DESPESAS CORREN'					405.000,00	
1	PESSOAL E ENCARGOS SOCIAIS				403.000,00		
	APLICAÇÕES DIRETAS	1.50.01.001.001	3.1.90.00.00	263.000,00			
	APLICAÇÕES DIRETAS- INTRA-ORÇAMENTÁRIAS	1.50.01.001.001	3.1.91.00.00	140.000,00			
3	OUTRAS DESPESAS CORRENTES				2.000,00		
	APLICAÇÕES DIRETAS	1.88.01.001.001	3.3.90.00.00	2.000,00			
Manutenção das Atividades Gerais do Fundo Municipal de Assistência Social	08.122.0802.2080.0000						657.000,00
3	DESPESAS CORREN'					656.000,00	
3	OUTRAS DESPESAS CORRENTES				656.000,00		
	TRANSFERÊNCIAS À UNIÃO	1.50.01.001.001	3.3.20.00.00	1.000,00			
	APLICAÇÕES DIRETAS	1.50.01.001.001	3.3.90.00.00	655.000,00			
4	DESPESAS DE CAPIT					1.000,00	
4	INVESTIMENTOS				1.000,00		
	TRANSFERÊNCIAS À UNIÃO	1.50.01.001.001	4.4.20.00.00	1.000,00			
Repasse de Subvenções ao Abrigo Vicentino João XXIII	08.122.0802.2081.0000						23.000,00
3	DESPESAS CORREN'					23.000,00	
3	OUTRAS DESPESAS CORRENTES				23.000,00		
	TRANSFERÊNCIAS A INSTITUIÇÕES PRIVADAS SEM FINS LUCRA'	1.50.01.001.001	3.3.50.00.00	23.000,00			
Distribuição Gratuita de Materiais, Bens e Serviços conforme Lei.	08.122.0802.2082.0000						116.000,00
3	DESPESAS CORREN'					116.000,00	
3	OUTRAS DESPESAS CORRENTES				116.000,00		
	APLICAÇÕES DIRETAS	1.50.01.001.001	3.3.90.00.00	100.000,00			
	APLICAÇÕES DIRETAS	1.53.35.500.011	3.3.90.00.00	15.000,00			
	APLICAÇÕES DIRETAS	1.66.35.500.011	3.3.90.00.00	1.000,00			
Concessão de Subvenção Social à Organização Especial em Defesa da Vida	08.122.0802.2083.0000						24.000,00
3	DESPESAS CORREN'					24.000,00	
3	OUTRAS DESPESAS CORRENTES				24.000,00		
	TRANSFERÊNCIAS A INSTITUIÇÕES PRIVADAS SEM FINS LUCRA'	1.50.01.001.001	3.3.50.00.00	24.000,00			
Benefícios Eventuais	08.122.0802.2127.0000						100.000,00
3	DESPESAS CORREN'					100.000,00	
3	OUTRAS DESPESAS CORRENTES				100.000,00		
	APLICAÇÕES DIRETAS	1.50.01.001.001	3.3.90.00.00	100.000,00			
Manutenção das Atividades BPC na Escola	08.242.0808.2084.0000						



**QUADRO AUXILIAR DE DETALHAMENTO DA DESPESA**

PODER	03	FUNDOS
ORGÃO	02	FUNDO MUNICIPAL DE ASSISTENCIA SOCIAL DO CONDADO
UNIDADE	00	FUNDO MUNICIPAL DE ASSISTÊNCIA SOCIAL

Aplicacao Programada	Proj/Ativ	Finalidade	Categoria	Detalhada	TotalGrupo	Total Categ.	Total Func.	
							F.R. - C.A.	
							7.000,00	
3	DESPESAS CORREN'						7.000,00	7.000,00
3	OUTRAS DESPESAS CORRENTES						7.000,00	
	APLICAÇÕES DIRETAS	1.50.01.001.001	3.3.90.00.00	1.000,00				
	APLICAÇÕES DIRETAS	1.53.22.500.005	3.3.90.00.00	5.000,00				
	APLICAÇÕES DIRETAS	1.66.22.500.005	3.3.90.00.00	1.000,00				
Aquisição de Equipamentos diversos do Programa CRAS							3.000,00	3.000,00
4	DESPESAS DE CAPIT	08.244.0804.1041.0000						3.000,00
4	INVESTIMENTOS						3.000,00	
	APLICAÇÕES DIRETAS	1.50.01.001.001	4.4.90.00.00	1.000,00				
	APLICAÇÕES DIRETAS	1.53.16.500.003	4.4.90.00.00	1.000,00				
	APLICAÇÕES DIRETAS	1.81.21.500.008	4.4.90.00.00	1.000,00				
Aquisição de Equipamentos Diversos para o SCFV							2.000,00	2.000,00
4	DESPESAS DE CAPIT	08.244.0804.1042.0000						2.000,00
4	INVESTIMENTOS						2.000,00	
	APLICAÇÕES DIRETAS	1.50.01.001.001	4.4.90.00.00	1.000,00				
	APLICAÇÕES DIRETAS	1.53.18.500.001	4.4.90.00.00	1.000,00				
Aquisição de Mobiliários para o CRAS							7.000,00	7.000,00
4	DESPESAS DE CAPIT	08.244.0804.1043.0000						7.000,00
4	INVESTIMENTOS						7.000,00	
	APLICAÇÕES DIRETAS	1.50.01.001.001	4.4.90.00.00	1.000,00				
	APLICAÇÕES DIRETAS	1.53.16.500.003	4.4.90.00.00	1.000,00				
	APLICAÇÕES DIRETAS	1.81.21.500.008	4.4.90.00.00	5.000,00				
Aquisição de Veículos para o CRAS							7.000,00	7.000,00
4	DESPESAS DE CAPIT	08.244.0804.1044.0000						7.000,00
4	INVESTIMENTOS						7.000,00	
	APLICAÇÕES DIRETAS	1.50.01.001.001	4.4.90.00.00	1.000,00				
	APLICAÇÕES DIRETAS	1.53.16.500.003	4.4.90.00.00	1.000,00				
	APLICAÇÕES DIRETAS	1.81.21.500.008	4.4.90.00.00	5.000,00				
Reforma/Ampliação do CRAS							4.000,00	4.000,00
4	DESPESAS DE CAPIT	08.244.0804.1045.0000						4.000,00
4	INVESTIMENTOS						4.000,00	
	APLICAÇÕES DIRETAS	1.50.01.001.001	4.4.90.00.00	1.000,00				
	APLICAÇÕES DIRETAS	1.53.16.500.003	4.4.90.00.00	1.000,00				
	APLICAÇÕES DIRETAS	1.81.21.500.008	4.4.90.00.00	2.000,00				
Aquisição de Equipamentos para o PAIF							16.000,00	16.000,00
4	DESPESAS DE CAPIT	08.244.0804.1046.0000						16.000,00
4	INVESTIMENTOS						16.000,00	
	APLICAÇÕES DIRETAS	1.50.01.001.001	4.4.90.00.00	1.000,00				
	APLICAÇÕES DIRETAS	1.53.36.500.002	4.4.90.00.00	15.000,00				
Construção, Reforma e Ampliação do Programa SCFV							5.000,00	5.000,00
4	DESPESAS DE CAPIT	08.244.0804.1081.0000						5.000,00

**QUADRO AUXILIAR DE DETALHAMENTO DA DESPESA**

PODER	03	FUNDOS
ORGÃO	02	FUNDO MUNICIPAL DE ASSISTENCIA SOCIAL DO CONDADO
UNIDADE	00	FUNDO MUNICIPAL DE ASSISTÊNCIA SOCIAL

Aplicacao Programada	Proj/Ativ	Finalidade	Categoria	Detalhada	TotalGrupo	Total Categ.	Total Func.
F.R. - C.A.							
Construção, Reforma e Ampliação do Programa SCFV	08.244.0804.1081.0000						5.000,00
4 DESPESAS DE CAPIT						5.000,00	
4 INVESTIMENTOS					5.000,00		
APLICAÇÕES DIRETAS		1.50.01.001.001	4.4.90.00.00	5.000,00			
Reforma, Ampliação e/ou Manutenção do CRAS	08.244.0804.1094.0000						3.000,00
4 DESPESAS DE CAPIT						3.000,00	
4 INVESTIMENTOS					3.000,00		
APLICAÇÕES DIRETAS		1.50.01.001.001	4.4.90.00.00	3.000,00			
Aquisição de Equipamentos Diversos para o Criança Feliz	08.244.0804.1987.0000						10.000,00
4 DESPESAS DE CAPIT						10.000,00	
4 INVESTIMENTOS					10.000,00		
APLICAÇÕES DIRETAS		1.53.39.500.013	4.4.90.00.00	10.000,00			
Aquisição de Mobiliários para o Criança Feliz	08.244.0804.1990.0000						5.000,00
4 DESPESAS DE CAPIT						5.000,00	
4 INVESTIMENTOS					5.000,00		
APLICAÇÕES DIRETAS		1.53.39.500.013	4.4.90.00.00	5.000,00			
Manutenção das Atividades do Centro de Referência de Assistência Social - CRAS	08.244.0804.2085.0000						109.000,00
3 DESPESAS CORREN'						109.000,00	
1 PESSOAL E ENCARGOS SOCIAIS					63.000,00		
APLICAÇÕES DIRETAS		1.50.01.001.001	3.1.90.00.00	13.000,00			
APLICAÇÕES DIRETAS		1.53.16.500.003	3.1.90.00.00	50.000,00			
3 OUTRAS DESPESAS CORRENTES					46.000,00		
APLICAÇÕES DIRETAS		1.50.01.001.001	3.3.90.00.00	44.000,00			
APLICAÇÕES DIRETAS		1.53.16.500.003	3.3.90.00.00	1.000,00			
APLICAÇÕES DIRETAS		1.66.16.500.003	3.3.90.00.00	1.000,00			
Manutenção das Atividades do PAIF	08.244.0804.2086.0000						21.000,00
3 DESPESAS CORREN'						21.000,00	
1 PESSOAL E ENCARGOS SOCIAIS					2.000,00		
APLICAÇÕES DIRETAS		1.50.01.001.001	3.1.90.00.00	2.000,00			
3 OUTRAS DESPESAS CORRENTES					19.000,00		
APLICAÇÕES DIRETAS		1.50.01.001.001	3.3.90.00.00	3.000,00			
APLICAÇÕES DIRETAS		1.53.36.500.002	3.3.90.00.00	15.000,00			
APLICAÇÕES DIRETAS		1.66.36.500.002	3.3.90.00.00	1.000,00			
Manutenção das Atividades dos Serviços de Convivência e Fortalecimento de Vínculos - SCFV	08.244.0804.2087.0000						231.000,00
3 DESPESAS CORREN'						231.000,00	
1 PESSOAL E ENCARGOS SOCIAIS					129.000,00		
APLICAÇÕES DIRETAS		1.50.01.001.001	3.1.90.00.00	1.000,00			
APLICAÇÕES DIRETAS		1.53.18.500.001	3.1.90.00.00	128.000,00			

**QUADRO AUXILIAR DE DETALHAMENTO DA DESPESA**

PODER	03	FUNDOS
ORGÃO	02	FUNDO MUNICIPAL DE ASSISTENCIA SOCIAL DO CONDADO
UNIDADE	00	FUNDO MUNICIPAL DE ASSISTÊNCIA SOCIAL

Aplicacao Programada	Proj/Ativ	Finalidade	Categoria	Detalhada	TotalGrupo	Total Categ.	Total Func.
		F.R. - C.A.					
Manutenção das Atividades dos Serviços de Convivência e Fortalecimento de Vínculos - SCFV	08.244.0804.2087.0000						231.000,00
3 DESPESAS CORREN'						231.000,00	
3 OUTRAS DESPESAS CORRENTES					102.000,00		
APLICAÇÕES DIRETAS		1.50.01.001.001	3.3.90.00.00	100.000,00			
APLICAÇÕES DIRETAS		1.53.18.500.001	3.3.90.00.00	1.000,00			
APLICAÇÕES DIRETAS		1.66.18.500.001	3.3.90.00.00	1.000,00			
Aquisição de Equipamentos para o CREAS	08.244.0805.1047.0000						4.000,00
4 DESPESAS DE CAPIT						4.000,00	
4 INVESTIMENTOS					4.000,00		
APLICAÇÕES DIRETAS		1.50.01.001.001	4.4.90.00.00	1.000,00			
APLICAÇÕES DIRETAS		1.53.17.500.004	4.4.90.00.00	1.000,00			
APLICAÇÕES DIRETAS		1.81.21.500.008	4.4.90.00.00	2.000,00			
Aquisição de Mobiliário para o CREAS	08.244.0805.1048.0000						4.000,00
4 DESPESAS DE CAPIT						4.000,00	
4 INVESTIMENTOS					4.000,00		
APLICAÇÕES DIRETAS		1.50.01.001.001	4.4.90.00.00	1.000,00			
APLICAÇÕES DIRETAS		1.53.17.500.004	4.4.90.00.00	1.000,00			
APLICAÇÕES DIRETAS		1.81.21.500.008	4.4.90.00.00	2.000,00			
Aquisição de Veículos para o CREAS	08.244.0805.1049.0000						4.000,00
4 DESPESAS DE CAPIT						4.000,00	
4 INVESTIMENTOS					4.000,00		
APLICAÇÕES DIRETAS		1.50.01.001.001	4.4.90.00.00	1.000,00			
APLICAÇÕES DIRETAS		1.53.17.500.004	4.4.90.00.00	1.000,00			
APLICAÇÕES DIRETAS		1.81.21.500.008	4.4.90.00.00	2.000,00			
Construção de um Centro de Referência Especializado de Assistência Social	08.244.0805.1050.0000						1.000,00
4 DESPESAS DE CAPIT						1.000,00	
4 INVESTIMENTOS					1.000,00		
APLICAÇÕES DIRETAS		1.81.21.500.008	4.4.90.00.00	1.000,00			
Manutenção das Atividades do Centro de Referência Especial de Assistência Social - CREAS/ PAEFI	08.244.0805.2088.0000						133.000,00
3 DESPESAS CORREN'						133.000,00	
1 PESSOAL E ENCARGOS SOCIAIS					53.000,00		
APLICAÇÕES DIRETAS		1.50.01.001.001	3.1.90.00.00	6.000,00			
APLICAÇÕES DIRETAS		1.53.17.500.004	3.1.90.00.00	47.000,00			
3 OUTRAS DESPESAS CORRENTES					80.000,00		
APLICAÇÕES DIRETAS		1.50.01.001.001	3.3.90.00.00	78.000,00			
APLICAÇÕES DIRETAS		1.53.17.500.004	3.3.90.00.00	1.000,00			
APLICAÇÕES DIRETAS		1.66.17.500.004	3.3.90.00.00	1.000,00			
Aquisição de Equipamentos Diversos para o PAB- Programa Auxílio Brasil	08.244.0806.1051.0000						21.000,00
4 DESPESAS DE CAPIT						21.000,00	

**QUADRO AUXILIAR DE DETALHAMENTO DA DESPESA**

PODER	03	FUNDOS
ORGÃO	02	FUNDO MUNICIPAL DE ASSISTENCIA SOCIAL DO CONDADO
UNIDADE	00	FUNDO MUNICIPAL DE ASSISTÊNCIA SOCIAL

Aplicacao Programada	Proj/Ativ	Finalidade	Categoria	Detalhada	TotalGrupo	Total Categ.	Total Func.
		F.R. - C.A.					
Aquisição de Equipamentos Diversos para o PAB- Programa Auxílio Brasil	08.244.0806.1051.0000						21.000,00
4 DESPESAS DE CAPIT						21.000,00	
4 INVESTIMENTOS					21.000,00		
APLICAÇÕES DIRETAS		1.50.01.001.001	4.4.90.00.00	1.000,00			
APLICAÇÕES DIRETAS		1.53.19.500.006	4.4.90.00.00	20.000,00			
Aquisição de Equipamentos Diversos para o Programa IGD-SUAS	08.244.0806.1370.0000						2.000,00
4 DESPESAS DE CAPIT						2.000,00	
4 INVESTIMENTOS					2.000,00		
APLICAÇÕES DIRETAS		1.50.01.001.001	4.4.90.00.00	1.000,00			
APLICAÇÕES DIRETAS		1.53.20.500.007	4.4.90.00.00	1.000,00			
Manutenção das Atividades do PAB - Programa Auxílio Brasil	08.244.0806.2089.0000						171.000,00
3 DESPESAS CORREN'						171.000,00	
1 PESSOAL E ENCARGOS SOCIAIS					87.000,00		
APLICAÇÕES DIRETAS		1.50.01.001.001	3.1.90.00.00	1.000,00			
APLICAÇÕES DIRETAS		1.53.19.500.006	3.1.90.00.00	86.000,00			
3 OUTRAS DESPESAS CORRENTES					84.000,00		
APLICAÇÕES DIRETAS		1.50.01.001.001	3.3.90.00.00	49.000,00			
APLICAÇÕES DIRETAS		1.53.19.500.006	3.3.90.00.00	34.000,00			
APLICAÇÕES DIRETAS		1.66.19.500.006	3.3.90.00.00	1.000,00			
Manutenção das Atividades do Programa IGD-SUAS	08.244.0806.2090.0000						28.000,00
3 DESPESAS CORREN'						28.000,00	
3 OUTRAS DESPESAS CORRENTES					28.000,00		
APLICAÇÕES DIRETAS		1.50.01.001.001	3.3.90.00.00	8.000,00			
APLICAÇÕES DIRETAS		1.53.20.500.007	3.3.90.00.00	19.000,00			
APLICAÇÕES DIRETAS		1.66.20.500.007	3.3.90.00.00	1.000,00			
Aquisição de Equipamentos para a Casa da Juventude	08.244.0807.1052.0000						4.000,00
4 DESPESAS DE CAPIT						4.000,00	
4 INVESTIMENTOS					4.000,00		
APLICAÇÕES DIRETAS		1.50.01.001.001	4.4.90.00.00	4.000,00			
Aquisição de Equipamentos para Coordenadoria da Mulher	08.244.0807.1053.0000						10.000,00
4 DESPESAS DE CAPIT						10.000,00	
4 INVESTIMENTOS					10.000,00		
APLICAÇÕES DIRETAS		1.50.01.001.001	4.4.90.00.00	10.000,00			
Manutenção das Atividades da Coordenadoria da Mulher	08.244.0807.2091.0000						35.000,00
3 DESPESAS CORREN'						35.000,00	
3 OUTRAS DESPESAS CORRENTES					35.000,00		
APLICAÇÕES DIRETAS		1.50.01.001.001	3.3.90.00.00	35.000,00			
Manutenção das Atividades da Casa da Juventude	08.244.0807.2092.0000						25.000,00
3 DESPESAS CORREN'						25.000,00	

**QUADRO AUXILIAR DE DETALHAMENTO DA DESPESA**

PODER	03	FUNDOS
ORGÃO	02	FUNDO MUNICIPAL DE ASSISTENCIA SOCIAL DO CONDADO
UNIDADE	00	FUNDO MUNICIPAL DE ASSISTÊNCIA SOCIAL

Aplicacao Programada	Proj/Ativ	Finalidade	Categoria	Detalhada	TotalGrupo	Total Categ.	Total Func.
		F.R. - C.A.					
Manutenção das Atividades da Casa da Juventude	08.244.0807.2092.0000						25.000,00
3 DESPESAS CORREN'						25.000,00	
3 OUTRAS DESPESAS CORRENTES					25.000,00		
APLICAÇÕES DIRETAS		1.50.01.001.001	3.3.90.00.00	25.000,00			
Manutenção das Ações Voltadas ao Programa Criança Feliz	08.244.0808.2140.0000						168.000,00
3 DESPESAS CORREN'						168.000,00	
1 PESSOAL E ENCARGOS SOCIAIS					90.000,00		
APLICAÇÕES DIRETAS		1.50.01.001.001	3.1.90.00.00	1.000,00			
APLICAÇÕES DIRETAS		1.53.39.500.013	3.1.90.00.00	89.000,00			
3 OUTRAS DESPESAS CORRENTES					78.000,00		
APLICAÇÕES DIRETAS		1.50.01.001.001	3.3.90.00.00	8.000,00			
APLICAÇÕES DIRETAS		1.53.39.500.013	3.3.90.00.00	69.000,00			
APLICAÇÕES DIRETAS		1.66.39.500.013	3.3.90.00.00	1.000,00			
Aquisição de Móveis, Máquinas e Equipamentos para Cozinha Comunitária	08.244.0810.1095.0000						31.000,00
4 DESPESAS DE CAPIT						31.000,00	
4 INVESTIMENTOS					31.000,00		
APLICAÇÕES DIRETAS		1.50.01.001.001	4.4.90.00.00	1.000,00			
APLICAÇÕES DIRETAS		1.53.133.500.109	4.4.90.00.00	30.000,00			
Construção, Ampliação e Restruturação da Cozinha Comunitária	08.244.0810.1096.0000						11.000,00
4 DESPESAS DE CAPIT						11.000,00	
4 INVESTIMENTOS					11.000,00		
APLICAÇÕES DIRETAS		1.50.01.001.001	4.4.90.00.00	1.000,00			
APLICAÇÕES DIRETAS		1.53.133.500.109	4.4.90.00.00	10.000,00			
Manutenção das Atividades da Cozinha Comunitária	08.244.0810.2167.0000						81.000,00
3 DESPESAS CORREN'						81.000,00	
3 OUTRAS DESPESAS CORRENTES					81.000,00		
APLICAÇÕES DIRETAS		1.50.01.001.001	3.3.90.00.00	1.000,00			
APLICAÇÕES DIRETAS		1.53.133.500.109	3.3.90.00.00	80.000,00			
Gestão de Pessoal da Cozinha Comunitária	08.244.0810.2168.0000						11.000,00
3 DESPESAS CORREN'						11.000,00	
1 PESSOAL E ENCARGOS SOCIAIS					11.000,00		
APLICAÇÕES DIRETAS		1.50.01.001.001	3.1.90.00.00	1.000,00			
APLICAÇÕES DIRETAS		1.53.133.500.109	3.1.90.00.00	10.000,00			
Manutenção do Programa Formação Famílias CADÚNICO	08.244.1217.2166.0000						10.000,00
3 DESPESAS CORREN'						10.000,00	
3 OUTRAS DESPESAS CORRENTES					10.000,00		
APLICAÇÕES DIRETAS		1.50.01.001.001	3.3.90.00.00	10.000,00			





**QUADRO AUXILIAR DE DETALHAMENTO DA DESPESA**

PODER	03	FUNDOS
ORGÃO	04	Fundo Municipal de Apoio ao Desenvolvimento Municipal - FEM
UNIDADE	00	Fundo Municipal de Apoio ao Desenvolvimento Municipal - FEM

Aplicacao Programada	Proj/Ativ	Finalidade F.R. - C.A.	Categoria	Detalhada	TotalGrupo	Total Categ.	Total Func.
Aquisição de Veículos destinado ao Atendimento a Mulher em Situação de Violência	08.244.0809.1054.0000						40.000,00
4 DESPESAS DE CAPIT						40.000,00	
4 INVESTIMENTOS					40.000,00		
APLICAÇÕES DIRETAS		1.81.21.110.002	4.4.90.00.00	40.000,00			
Implantação e Manutenção das Atividades do Centro de Referência e Atendimento à Mulher em Situação de Violência	08.244.0809.2095.0000						17.000,00
3 DESPESAS CORREN'						17.000,00	
3 OUTRAS DESPESAS CORRENTES					17.000,00		
APLICAÇÕES DIRETAS		1.81.21.110.002	3.3.90.00.00	17.000,00			
Construção e/ou Reposição de Calçamento, Meio-fio e Recapeamento Asfáltico.	15.451.1504.1055.0000						60.000,00
4 DESPESAS DE CAPIT						60.000,00	
4 INVESTIMENTOS					60.000,00		
APLICAÇÕES DIRETAS		1.50.01.001.001	4.4.90.00.00	50.000,00			
APLICAÇÕES DIRETAS		1.81.21.110.002	4.4.90.00.00	10.000,00			
Construção, Restauração de Praças, Parques e Jardins - FEM	15.813.1506.1056.0000						68.000,00
4 DESPESAS DE CAPIT						68.000,00	
4 INVESTIMENTOS					68.000,00		
APLICAÇÕES DIRETAS		1.50.01.001.001	4.4.90.00.00	39.069,70			
APLICAÇÕES DIRETAS		1.81.21.110.002	4.4.90.00.00	28.930,30			
Construção e Restauração de Abrigos de Passageiros - FEM	26.782.2601.1057.0000						35.000,00
4 DESPESAS DE CAPIT						35.000,00	
4 INVESTIMENTOS					35.000,00		
APLICAÇÕES DIRETAS		1.81.21.110.002	4.4.90.00.00	35.000,00			
<b>TOTAL</b>							<b>220.000,00</b>



**QUADRO AUXILIAR DE DETALHAMENTO DA DESPESA**

PODER	03	FUNDOS
ORGÃO	05	FUNPRECON
UNIDADE	00	FUNPRECON

Aplicacao Programada	Proj/Ativ	Finalidade	Categoria	Detalhada	TotalGrupo	Total Categ.	Total Func.
F.R. - C.A.							
Reequipamento da Unidade	09.122.0901.1059.0000						5.000,00
4 DESPESAS DE CAPIT						5.000,00	
4 INVESTIMENTOS					5.000,00		
APLICAÇÕES DIRETAS		1.53.34.600.001	4.4.90.00.00	5.000,00			
Manutenção das Atividades do Fundo Previdenciário	09.122.0901.2096.0000						1.743.000,00
3 DESPESAS CORREN'						1.743.000,00	
1 PESSOAL E ENCARGOS SOCIAIS					186.000,00		
APLICAÇÕES DIRETAS		1.53.34.600.001	3.1.90.00.00	186.000,00			
3 OUTRAS DESPESAS CORRENTES					1.557.000,00		
APLICAÇÕES DIRETAS		1.53.34.600.001	3.3.90.00.00	1.547.000,00			
APLICAÇÕES DIRETAS		1.66.34.600.001	3.3.90.00.00	10.000,00			
Capacitação, Treinamento e Qualificação de Agentes Municipais RPPS	09.122.0901.2097.0000						15.000,00
3 DESPESAS CORREN'						15.000,00	
3 OUTRAS DESPESAS CORRENTES					15.000,00		
APLICAÇÕES DIRETAS		1.53.34.600.001	3.3.90.00.00	5.000,00			
APLICAÇÕES DIRETAS		1.66.34.600.001	3.3.90.00.00	10.000,00			
Remuneração de Pessoal Ativo dos Inativos e Pensionistas	09.122.0902.2098.0000						9.311.000,00
3 DESPESAS CORREN'						9.311.000,00	
1 PESSOAL E ENCARGOS SOCIAIS					9.266.000,00		
APLICAÇÕES DIRETAS		1.53.34.600.001	3.1.90.00.00	9.266.000,00			
3 OUTRAS DESPESAS CORRENTES					45.000,00		
APLICAÇÕES DIRETAS		1.53.34.600.001	3.3.90.00.00	45.000,00			
<b>TOTAL</b>							<b>11.074.000,00</b>



**QUADRO AUXILIAR DE DETALHAMENTO DA DESPESA**

PODER	03	FUNDOS							
ORGÃO	06	FUNDO MUNICIPAL DE EDUCAÇÃO							
UNIDADE	01	FUNDO MUNICIPAL DE EDUCAÇÃO							
Aplicacao Programada	Proj/Ativ	Finalidade	Categoria	Detalhada	TotalGrupo	Total Categ.	Total Func.		
			F.R. - C.A.						
Aquisição de Equipamentos Diveros destinado ao FME	12.122.1201.1060.0000						50.000,00		
4 DESPESAS DE CAPIT						50.000,00			
4 INVESTIMENTOS									
APLICAÇÕES DIRETAS		1.50.77.001.001	4.4.90.00.00	50.000,00					
Manutenção das Atividades do Fundo Municipal de Educação	12.122.1201.2099.0000						1.593.552,63		
3 DESPESAS CORREN'						1.592.552,63			
3 OUTRAS DESPESAS CORRENTES									
TRANSFERÊNCIAS À UNIÃO		1.50.77.001.001	3.3.20.00.00	1.000,00					
APLICAÇÕES DIRETAS		1.50.77.001.001	3.3.90.00.00	1.591.552,63					
4 DESPESAS DE CAPIT							1.000,00		
4 INVESTIMENTOS									
TRANSFERÊNCIAS À UNIÃO		1.50.77.001.001	4.4.20.00.00	1.000,00					
Remuneração de Pessoal Ativo do Fundo Municipal de Educação	12.122.1201.2100.0000						966.000,00		
3 DESPESAS CORREN'						966.000,00			
1 PESSOAL E ENCARGOS SOCIAIS									
APLICAÇÕES DIRETAS		1.50.77.001.001	3.1.90.00.00	800.000,00					
APLICAÇÕES DIRETAS- INTRA-ORÇAMENTÁRIAS		1.50.77.001.001	3.1.91.00.00	165.000,00					
3 OUTRAS DESPESAS CORRENTES							1.000,00		
APLICAÇÕES DIRETAS		1.50.77.001.001	3.3.90.00.00	1.000,00					
Manutenção das Atividades do Programa Nacional de Alimentação Escolar - PNAE	12.306.1202.2101.0000						471.000,00		
3 DESPESAS CORREN'						471.000,00			
3 OUTRAS DESPESAS CORRENTES									
APLICAÇÕES DIRETAS		1.00.27.200.002	3.3.90.00.00	361.000,00					
APLICAÇÕES DIRETAS		1.50.01.001.001	3.3.90.00.00	100.000,00					
APLICAÇÕES DIRETAS		1.66.27.200.002	3.3.90.00.00	10.000,00					
Apoio as Atividades ao Programa Nacion. de Transport. Escolar - Pnate	12.361.1203.2102.0000						165.000,00		
3 DESPESAS CORREN'						165.000,00			
3 OUTRAS DESPESAS CORRENTES									
APLICAÇÕES DIRETAS		1.00.28.200.004	3.3.90.00.00	60.000,00					
APLICAÇÕES DIRETAS		1.50.77.001.001	3.3.90.00.00	100.000,00					
APLICAÇÕES DIRETAS		1.66.28.200.004	3.3.90.00.00	5.000,00					
Aquisição de Transporte pelo o Programa Caminho a Escola	12.361.1204.1061.0000						91.000,00		
4 DESPESAS DE CAPIT									
4 INVESTIMENTOS									
APLICAÇÕES DIRETAS		1.00.31.200.008	4.4.90.00.00	10.000,00					
APLICAÇÕES DIRETAS		1.00.32.200.009	4.4.90.00.00	10.000,00					
APLICAÇÕES DIRETAS		1.50.77.001.001	4.4.90.00.00	70.000,00					
APLICAÇÕES DIRETAS		1.66.31.200.008	4.4.90.00.00	1.000,00					
Indenizações e Restituições Diversas	12.361.1205.0008.0000						20.000,00		

**QUADRO AUXILIAR DE DETALHAMENTO DA DESPESA**

PODER	03	FUNDOS							
ORGÃO	06	FUNDO MUNICIPAL DE EDUCAÇÃO							
UNIDADE	01	FUNDO MUNICIPAL DE EDUCAÇÃO							
Aplicacao Programada	Proj/Ativ	Finalidade	Categoria	Detalhada	TotalGrupo	Total Categ.	Total Func.		
			F.R. - C.A.						
Indenizações e Restituições Diversas	12.361.1205.0008.0000						20.000,00		
3 DESPESAS CORREN'						20.000,00			
3 OUTRAS DESPESAS CORRENTES					20.000,00				
APLICAÇÕES DIRETAS	1.81.21.200.099	3.3.90.00.00	20.000,00						
Aquisição de mobiliários diversos para as Escolas	12.361.1205.1062.0000						143.183,50		
4 DESPESAS DE CAPIT						143.183,50			
4 INVESTIMENTOS					143.183,50				
APLICAÇÕES DIRETAS	1.50.77.001.001	4.4.90.00.00	82.183,50						
APLICAÇÕES DIRETAS	1.81.21.200.099	4.4.90.00.00	61.000,00						
Aquisição de Transporte para a Rede de Ensino	12.361.1205.1063.0000						80.000,00		
4 DESPESAS DE CAPIT						80.000,00			
4 INVESTIMENTOS					80.000,00				
APLICAÇÕES DIRETAS	1.50.77.001.001	4.4.90.00.00	70.000,00						
APLICAÇÕES DIRETAS	1.81.21.200.099	4.4.90.00.00	10.000,00						
Aquisição de Equipamentos para as Escolas	12.361.1205.1064.0000						20.000,00		
4 DESPESAS DE CAPIT						20.000,00			
4 INVESTIMENTOS					20.000,00				
APLICAÇÕES DIRETAS	1.13.26.200.001	4.4.90.00.00	10.000,00						
APLICAÇÕES DIRETAS	1.50.77.001.001	4.4.90.00.00	10.000,00						
Construção, Ampliação e Reforma de Unidades de Ensino	12.361.1205.1065.0000						40.000,00		
4 DESPESAS DE CAPIT						40.000,00			
4 INVESTIMENTOS					40.000,00				
APLICAÇÕES DIRETAS	1.13.26.200.001	4.4.90.00.00	10.000,00						
APLICAÇÕES DIRETAS	1.50.77.001.001	4.4.90.00.00	20.000,00						
APLICAÇÕES DIRETAS	1.81.21.200.099	4.4.90.00.00	10.000,00						
Aquisição de Placa Solar para as escolas	12.361.1205.1164.0000						25.000,00		
4 DESPESAS DE CAPIT						25.000,00			
4 INVESTIMENTOS					25.000,00				
APLICAÇÕES DIRETAS	1.50.77.001.001	4.4.90.00.00	25.000,00						
Manutenção do Sistema de Iluminação Pública das Escolas	12.361.1205.2164.0000						100.000,00		
3 DESPESAS CORREN'						100.000,00			
3 OUTRAS DESPESAS CORRENTES					100.000,00				
APLICAÇÕES DIRETAS	1.50.77.001.001	3.3.90.00.00	100.000,00						
Manutenção das Atividades do Ensino Fundamental	12.361.1207.2109.0000						21.000,00		
3 DESPESAS CORREN'						21.000,00			
3 OUTRAS DESPESAS CORRENTES					21.000,00				
APLICAÇÕES DIRETAS	1.13.26.200.001	3.3.90.00.00	11.000,00						
APLICAÇÕES DIRETAS	1.93.26.200.001	3.3.90.00.00	10.000,00						
Manutenção, Concerto e Conservação de Unidades Escolares	12.361.1207.2110.0000						100.000,00		
3 DESPESAS CORREN'						100.000,00			

**QUADRO AUXILIAR DE DETALHAMENTO DA DESPESA**

PODER	03	FUNDOS
ORGÃO	06	FUNDO MUNICIPAL DE EDUCAÇÃO
UNIDADE	01	FUNDO MUNICIPAL DE EDUCAÇÃO

Aplicacao Programada	Proj/Ativ	Finalidade F.R. - C.A.	Categoria	Detalhada	TotalGrupo	Total Categ.	Total Func.
Manutenção, Concerto e Conservação de Unidades Escolares	12.361.1207.2110.0000						100.000,00
3 DESPESAS CORREN'						100.000,00	
3 OUTRAS DESPESAS CORRENTES					100.000,00		
APLICAÇÕES DIRETAS		1.50.77.001.001	3.3.90.00.00	100.000,00			
Capacitação e Treinamento de Professores	12.361.1207.2111.0000						100.000,00
3 DESPESAS CORREN'						100.000,00	
3 OUTRAS DESPESAS CORRENTES					100.000,00		
APLICAÇÕES DIRETAS		1.50.77.001.001	3.3.90.00.00	100.000,00			
Apoio as Atividades do Programa Estadual de Transporte Escolar - PETE	12.361.1209.2103.0000						43.000,00
3 DESPESAS CORREN'						43.000,00	
3 OUTRAS DESPESAS CORRENTES					43.000,00		
APLICAÇÕES DIRETAS		1.00.29.200.006	3.3.90.00.00	12.000,00			
APLICAÇÕES DIRETAS		1.50.77.001.001	3.3.90.00.00	30.000,00			
APLICAÇÕES DIRETAS		1.66.29.200.006	3.3.90.00.00	1.000,00			
Aquisição de Instrumentos Musicais para Bandas Marciais das Escolas	12.361.1210.1066.0000						25.000,00
4 DESPESAS DE CAPIT						25.000,00	
4 INVESTIMENTOS					25.000,00		
APLICAÇÕES DIRETAS		1.50.77.001.001	4.4.90.00.00	25.000,00			
Apoio as Bandas Marciais das Escolas Municipais	12.361.1210.2104.0000						150.000,00
3 DESPESAS CORREN'						150.000,00	
3 OUTRAS DESPESAS CORRENTES					150.000,00		
APLICAÇÕES DIRETAS		1.50.77.001.001	3.3.90.00.00	50.000,00			
APLICAÇÕES DIRETAS		1.50.77.001.001	3.3.90.00.00	50.000,00			
APLICAÇÕES DIRETAS		1.50.77.001.001	3.3.90.00.00	50.000,00			
Aquisição de Móveis, Maquinas e Equipamentos para o PDDE	12.361.1211.1008.0000						25.000,00
4 DESPESAS DE CAPIT						25.000,00	
4 INVESTIMENTOS					25.000,00		
APLICAÇÕES DIRETAS		1.50.77.001.001	4.4.90.00.00	25.000,00			
Manutenção do Programa Dinheiro Direto na Escola - PDDE	12.361.1211.4402.0000						30.000,00
3 DESPESAS CORREN'						30.000,00	
3 OUTRAS DESPESAS CORRENTES					30.000,00		
APLICAÇÕES DIRETAS		1.50.77.001.001	3.3.90.00.00	30.000,00			
Manutenção das Atividades do Programa Busca Ativa Escolar	12.361.1212.2165.0000						30.000,00
3 DESPESAS CORREN'						30.000,00	
3 OUTRAS DESPESAS CORRENTES					30.000,00		
APLICAÇÕES DIRETAS		1.50.77.001.001	3.3.90.00.00	30.000,00			

**QUADRO AUXILIAR DE DETALHAMENTO DA DESPESA**

PODER	03	FUNDOS
ORGÃO	06	FUNDO MUNICIPAL DE EDUCAÇÃO
UNIDADE	01	FUNDO MUNICIPAL DE EDUCAÇÃO

Aplicacao Programada	Proj/Ativ	Finalidade F.R. - C.A.	Categoria	Detalhada	TotalGrupo	Total Categ.	Total Func.
Manutenção das Atividades do Programa Busca Ativa Escolar	12.361.1212.2165.0000						30.000,00
Manutenção das Atividades do Programa Brasil na Escola	12.361.1213.2128.0000					30.000,00	30.000,00
3 DESPESAS CORREN'						30.000,00	
3 OUTRAS DESPESAS CORRENTES					30.000,00		
APLICAÇÕES DIRETAS		1.50.77.001.001	3.3.90.00.00	30.000,00			
Manutenção das Atividades do Programa Aprender Valor	12.361.1214.2131.0000					30.000,00	30.000,00
3 DESPESAS CORREN'						30.000,00	
3 OUTRAS DESPESAS CORRENTES					30.000,00		
APLICAÇÕES DIRETAS		1.50.77.001.001	3.3.90.00.00	30.000,00			
Manutenção das Atividades do Programa Nacional de Educação Empreendedora	12.361.1215.2135.0000					30.000,00	30.000,00
3 DESPESAS CORREN'						30.000,00	
3 OUTRAS DESPESAS CORRENTES					30.000,00		
APLICAÇÕES DIRETAS		1.50.77.001.001	3.3.90.00.00	30.000,00			
Manutenção das Atividades do Programa Formação pela Escola	12.361.1216.2134.0000					30.000,00	30.000,00
3 DESPESAS CORREN'						30.000,00	
3 OUTRAS DESPESAS CORRENTES					30.000,00		
APLICAÇÕES DIRETAS		1.50.77.001.001	3.3.90.00.00	30.000,00			
Apoio ao Transporte Universitário	12.364.1206.2105.0000					230.000,00	230.000,00
3 DESPESAS CORREN'						230.000,00	
3 OUTRAS DESPESAS CORRENTES					230.000,00		
APLICAÇÕES DIRETAS		1.50.01.001.001	3.3.90.00.00	230.000,00			
Apoio as Creches destinado ao Brasil Carinhoso	12.365.1208.2106.0000					81.000,00	81.000,00
3 DESPESAS CORREN'						81.000,00	
3 OUTRAS DESPESAS CORRENTES					81.000,00		
APLICAÇÕES DIRETAS		1.00.30.200.007	3.3.90.00.00	10.000,00			
APLICAÇÕES DIRETAS		1.50.77.001.001	3.3.90.00.00	70.000,00			
APLICAÇÕES DIRETAS		1.66.30.200.007	3.3.90.00.00	1.000,00			
<b>TOTAL</b>							<b>4.719.736,13</b>

**QUADRO AUXILIAR DE DETALHAMENTO DA DESPESA**

PODER	03	FUNDOS
ORGÃO	06	FUNDO MUNICIPAL DE EDUCAÇÃO
UNIDADE	02	FUNDEB

Aplicacao Programada	Proj/Ativ	Finalidade	Categoria	Detalhada	TotalGrupo	Total Categ.	Total Func.
		F.R. - C.A.					
Aquisição de mobiliários diversos para as Escolas	12.361.1205.1062.0000						217.549,73
4 DESPESAS DE CAPIT						217.549,73	
4 INVESTIMENTOS					217.549,73		
APLICAÇÕES DIRETAS		1.00.25.250.002	4.4.90.00.00	119.549,73			
APLICAÇÕES DIRETAS		1.00.25.250.007	4.4.90.00.00	98.000,00			
Aquisição de Transporte para a Rede de Ensino	12.361.1205.1063.0000						250.000,00
4 DESPESAS DE CAPIT						250.000,00	
4 INVESTIMENTOS					250.000,00		
APLICAÇÕES DIRETAS		1.00.23.250.005	4.4.90.00.00	100.000,00			
APLICAÇÕES DIRETAS		1.00.25.250.007	4.4.90.00.00	150.000,00			
Aquisição de Equipamentos para as Escolas	12.361.1205.1064.0000						445.000,00
4 DESPESAS DE CAPIT						445.000,00	
4 INVESTIMENTOS					445.000,00		
APLICAÇÕES DIRETAS		1.00.23.250.005	4.4.90.00.00	150.000,00			
APLICAÇÕES DIRETAS		1.00.25.250.002	4.4.90.00.00	295.000,00			
Construção, Ampliação e Reforma de Unidades de Ensino	12.361.1205.1065.0000						396.000,00
4 DESPESAS DE CAPIT						396.000,00	
4 INVESTIMENTOS					396.000,00		
APLICAÇÕES DIRETAS		1.00.23.250.005	4.4.90.00.00	246.000,00			
APLICAÇÕES DIRETAS		1.00.25.250.002	4.4.90.00.00	150.000,00			
Construção, Ampliação, Reforma e/ou Manutenção de Unidades de Ensino	12.361.1205.1093.0000						3.000,00
4 DESPESAS DE CAPIT						3.000,00	
4 INVESTIMENTOS					3.000,00		
APLICAÇÕES DIRETAS		1.00.23.250.005	4.4.90.00.00	3.000,00			
Aquisição de Placa Solar para as escolas	12.361.1205.1164.0000						1.000,00
4 DESPESAS DE CAPIT						1.000,00	
4 INVESTIMENTOS					1.000,00		
APLICAÇÕES DIRETAS		1.00.23.250.005	4.4.90.00.00	1.000,00			
Manutenção do Sistema de Iluminação Pública das Escolas	12.361.1205.2164.0000						402.000,00
3 DESPESAS CORREN'						402.000,00	
3 OUTRAS DESPESAS CORRENTES					402.000,00		
APLICAÇÕES DIRETAS		1.00.23.250.005	3.3.90.00.00	402.000,00			
Remuneração de Pessoal Ativo do Fundeb - 70%	12.361.1207.2107.0000						14.790.103,94
3 DESPESAS CORREN'						14.790.103,94	

**QUADRO AUXILIAR DE DETALHAMENTO DA DESPESA**

PODER	03	FUNDOS
ORGÃO	06	FUNDO MUNICIPAL DE EDUCAÇÃO
UNIDADE	02	FUNDEB

Aplicacao Programada	Proj/Ativ	Finalidade	Categoria	Detalhada	TotalGrupo	Total Categ.	Total Func.
F.R. - C.A.							
Remuneração de Pessoal Ativo do Fundeb - 70%	12.361.1207.2107.0000						14.790.103,94
3 DESPESAS CORREN'						14.790.103,94	
1 PESSOAL E ENCARGOS SOCIAIS					14.790.103,94		
APLICAÇÕES DIRETAS	1.00.23.250.004	3.1.90.00.00	9.255.154,57				
APLICAÇÕES DIRETAS	1.00.25.250.001	3.1.90.00.00	1.382.949,37				
APLICAÇÕES DIRETAS	1.50.77.001.001	3.1.90.00.00	1.000,00				
APLICAÇÕES DIRETAS	1.50.77.001.001	3.1.90.00.00	10.000,00				
APLICAÇÕES DIRETAS	1.66.50.250.004	3.1.90.00.00	21.000,00				
APLICAÇÕES DIRETAS	1.66.51.250.005	3.1.90.00.00	9.000,00				
APLICAÇÕES DIRETAS- INTRA-ORÇAMENTÁRIAS	1.00.23.250.004	3.1.91.00.00	3.770.000,00				
APLICAÇÕES DIRETAS- INTRA-ORÇAMENTÁRIAS	1.00.25.250.001	3.1.91.00.00	331.000,00				
APLICAÇÕES DIRETAS- INTRA-ORÇAMENTÁRIAS	1.50.77.001.001	3.1.91.00.00	10.000,00				
Remuneração de Pessoal Ativo do Fundeb - 30%	12.361.1207.2108.0000						81.000,00
3 DESPESAS CORREN'						81.000,00	
1 PESSOAL E ENCARGOS SOCIAIS					80.000,00		
APLICAÇÕES DIRETAS	1.00.23.250.005	3.1.90.00.00	10.000,00				
APLICAÇÕES DIRETAS	1.00.25.250.002	3.1.90.00.00	10.000,00				
APLICAÇÕES DIRETAS	1.50.77.001.001	3.1.90.00.00	20.000,00				
APLICAÇÕES DIRETAS	1.50.77.001.001	3.1.90.00.00	10.000,00				
APLICAÇÕES DIRETAS- INTRA-ORÇAMENTÁRIAS	1.00.23.250.005	3.1.91.00.00	10.000,00				
APLICAÇÕES DIRETAS- INTRA-ORÇAMENTÁRIAS	1.00.25.250.002	3.1.91.00.00	10.000,00				
APLICAÇÕES DIRETAS- INTRA-ORÇAMENTÁRIAS	1.50.77.001.001	3.1.91.00.00	10.000,00				
3 OUTRAS DESPESAS CORRENTES					1.000,00		
APLICAÇÕES DIRETAS	1.00.23.250.005	3.3.90.00.00	1.000,00				
Manutenção das Atividades do Ensino Fundamental	12.361.1207.2109.0000						4.949.494,82
3 DESPESAS CORREN'						4.949.494,82	
3 OUTRAS DESPESAS CORRENTES					4.949.494,82		
APLICAÇÕES DIRETAS	1.00.23.250.005	3.3.90.00.00	1.000,00				
APLICAÇÕES DIRETAS	1.00.23.250.005	3.3.90.00.00	4.648.494,82				
APLICAÇÕES DIRETAS	1.13.26.200.001	3.3.90.00.00	200.000,00				
APLICAÇÕES DIRETAS	1.50.77.001.001	3.3.90.00.00	100.000,00				
Manutenção, Concerto e Conservação de Unidades Escolares	12.361.1207.2110.0000						110.000,00
3 DESPESAS CORREN'						110.000,00	
3 OUTRAS DESPESAS CORRENTES					110.000,00		
APLICAÇÕES DIRETAS	1.00.23.250.005	3.3.90.00.00	10.000,00				
APLICAÇÕES DIRETAS	1.13.26.200.001	3.3.90.00.00	100.000,00				
Capacitação e Treinamento de Professores	12.361.1207.2111.0000						100.000,00
3 DESPESAS CORREN'						100.000,00	
3 OUTRAS DESPESAS CORRENTES					100.000,00		
APLICAÇÕES DIRETAS	1.13.26.200.001	3.3.90.00.00	100.000,00				
Aquisição de Material Didático-Escolares	12.361.1207.2112.0000						100.000,00
3 DESPESAS CORREN'						100.000,00	
3 OUTRAS DESPESAS CORRENTES					100.000,00		
APLICAÇÕES DIRETAS	1.50.77.001.001	3.3.90.00.00	100.000,00				



**QUADRO AUXILIAR DE DETALHAMENTO DA DESPESA**

PODER	03	FUNDOS
ORGÃO	06	FUNDO MUNICIPAL DE EDUCAÇÃO
UNIDADE	02	FUNDEB

Aplicacao Programada	Proj/Ativ	Finalidade	Categoria	Detalhada	TotalGrupo	Total Categ.	Total Func.
		F.R. - C.A.					
Aquisição de Material Didático-Escolares	12.361.1207.2112.0000						100.000,00
Gestão de Pessoal do Ensino Infantil - 70%	12.361.1207.2113.0000						10.000,00
3 DESPESAS CORREN'						10.000,00	
3 OUTRAS DESPESAS CORRENTES					10.000,00		
APLICAÇÕES DIRETAS		1.50.77.001.001	3.3.90.00.00	10.000,00			
Reforma e/ou Ampliação do Ginásio Esportivo O Paulão	12.361.2702.1058.0000						51.000,00
4 DESPESAS DE CAPIT						51.000,00	
4 INVESTIMENTOS					51.000,00		
APLICAÇÕES DIRETAS		1.00.23.250.005	4.4.90.00.00	1.000,00			
APLICAÇÕES DIRETAS		1.00.25.250.002	4.4.90.00.00	50.000,00			
Manutenção das atividades do Ginásio de Esportes o PAULÃO	12.361.2702.2032.0000						103.000,00
3 DESPESAS CORREN'						103.000,00	
3 OUTRAS DESPESAS CORRENTES					103.000,00		
APLICAÇÕES DIRETAS		1.00.23.250.005	3.3.90.00.00	3.000,00			
APLICAÇÕES DIRETAS		1.00.25.250.002	3.3.90.00.00	100.000,00			
Construção, Ampliação e Reforma de Unidades de Ensino Infantil	12.365.1205.1076.0000						150.000,00
4 DESPESAS DE CAPIT						150.000,00	
4 INVESTIMENTOS					150.000,00		
APLICAÇÕES DIRETAS		1.00.25.250.007	4.4.90.00.00	150.000,00			
Gestão de Pessoal do Ensino Infantil - 70%	12.365.1207.2113.0000						1.872.903,84
3 DESPESAS CORREN'						1.872.903,84	
1 PESSOAL E ENCARGOS SOCIAIS					1.872.903,84		
APLICAÇÕES DIRETAS		1.00.23.250.004	3.1.90.00.00	10.000,00			
APLICAÇÕES DIRETAS		1.00.25.250.006	3.1.90.00.00	1.361.000,00			
APLICAÇÕES DIRETAS		1.50.77.001.001	3.1.90.00.00	10.000,00			
APLICAÇÕES DIRETAS- INTRA-ORÇAMENTÁRIAS		1.00.25.250.006	3.1.91.00.00	491.903,84			
Manutenção das Ações do Ensino Infantil	12.365.1207.2114.0000						496.101,64
3 DESPESAS CORREN'						496.101,64	
3 OUTRAS DESPESAS CORRENTES					496.101,64		
APLICAÇÕES DIRETAS		1.00.25.250.007	3.3.90.00.00	396.101,64			
APLICAÇÕES DIRETAS		1.50.77.001.001	3.3.90.00.00	100.000,00			
<b>TOTAL</b>							<b>24.528.153,97</b>

**QUADRO AUXILIAR DE DETALHAMENTO DA DESPESA**

PODER	03	FUNDOS
ORGÃO	07	FUNDO MUNICIPAL DE CULTURA
UNIDADE	00	FUNDO MUNICIPAL DE CULTURA

Aplicacao Programada	Proj/Ativ	Finalidade F.R. - C.A.	Categoria	Detalhada	TotalGrupo	Total Categ.	Total Func.
Aquisição de Equipamentos Diversos para o Fundo Municipal de Cultura	13.122.1301.1067.0000						10.000,00
4 DESPESAS DE CAPIT						10.000,00	
4 INVESTIMENTOS					10.000,00		
APLICAÇÕES DIRETAS		1.50.01.001.001	4.4.90.00.00	10.000,00			
Remuneração de Pessoal Ativo do Fundo Municipal de Cultura	13.122.1301.2115.0000						4.000,00
3 DESPESAS CORREN'						4.000,00	
1 PESSOAL E ENCARGOS SOCIAIS					4.000,00		
APLICAÇÕES DIRETAS		1.50.01.001.001	3.1.90.00.00	3.000,00			
APLICAÇÕES DIRETAS- INTRA-ORÇAMENTÁRIAS		1.50.01.001.001	3.1.91.00.00	1.000,00			
Manutenção das Atividades Gerais do Fundo Municipal de Cultura	13.122.1301.2116.0000						35.000,00
3 DESPESAS CORREN'						35.000,00	
3 OUTRAS DESPESAS CORRENTES					35.000,00		
APLICAÇÕES DIRETAS		1.50.01.001.001	3.3.90.00.00	35.000,00			
Apoio as Atividades Festivas e Culturais do Cavalo Marinho	13.392.1302.2117.0000						68.000,00
3 DESPESAS CORREN'						68.000,00	
3 OUTRAS DESPESAS CORRENTES					68.000,00		
APLICAÇÕES DIRETAS		1.50.01.001.001	3.3.90.00.00	68.000,00			
Aquisição de Equipamentos Diversos para a Casa da Cultura	13.392.1303.1068.0000						15.000,00
4 DESPESAS DE CAPIT						15.000,00	
4 INVESTIMENTOS					15.000,00		
APLICAÇÕES DIRETAS		1.50.01.001.001	4.4.90.00.00	15.000,00			
Reforma e/ou ampliação da Casa da Cultura	13.392.1303.1069.0000						15.000,00
4 DESPESAS DE CAPIT						15.000,00	
4 INVESTIMENTOS					15.000,00		
APLICAÇÕES DIRETAS		1.50.01.001.001	4.4.90.00.00	15.000,00			
Aquisição de Instrumentos Musicais	13.392.1303.1070.0000						15.000,00
4 DESPESAS DE CAPIT						15.000,00	
4 INVESTIMENTOS					15.000,00		
APLICAÇÕES DIRETAS		1.50.01.001.001	4.4.90.00.00	15.000,00			
Apoio a Atividades Festivas e Culturais	13.392.1303.2118.0000						75.000,00
3 DESPESAS CORREN'						75.000,00	
3 OUTRAS DESPESAS CORRENTES					75.000,00		
APLICAÇÕES DIRETAS		1.50.01.001.001	3.3.90.00.00	75.000,00			
Apoio a Grupos de Teatro, Bandas Musicais e Marciai e Grupos	13.392.1303.2119.0000						51.000,00
3 DESPESAS CORREN'						51.000,00	





**QUADRO AUXILIAR DE DETALHAMENTO DA DESPESA**

PODER	04	CONSÓRCIOS
ORGÃO	01	COMANAS
UNIDADE	01	SECRETARIA EXECUTIVA

Aplicacao Programada	Proj/Ativ	Finalidade	Categoria	Detalhada	TotalGrupo	Total Categ.	Total Func.
		F.R. - C.A.					
Modernização da Estrutura do Comanas	04.122.0412.1086.0000						107,89
4 DESPESAS DE CAPIT						107,89	
4 INVESTIMENTOS					107,89		
APLICAÇÕES DIRETAS	1.50.33.130.001	4.4.90.00.00		107,89			
Aquisição de Veículos, Móveis, Maquinas e Equipamentos	04.122.0412.1087.0000						7.234,20
4 DESPESAS DE CAPIT						7.234,20	
4 INVESTIMENTOS					7.234,20		
APLICAÇÕES DIRETAS	1.50.33.130.001	4.4.90.00.00		7.234,20			
Manutenção das Atividades Administrativas do Comanas	04.122.0412.2122.0000						7.386,86
3 DESPESAS CORREN'						6.386,86	
1 PESSOAL E ENCARGOS SOCIAIS					4.369,40		
APLICAÇÕES DIRETAS	1.50.33.130.001	3.1.90.00.00		1.078,86			
APLICAÇÕES DIRETAS	1.50.33.130.001	3.1.90.00.00		2.697,16			
APLICAÇÕES DIRETAS	1.50.33.130.001	3.1.90.00.00		582,59			
APLICAÇÕES DIRETAS	1.50.33.130.001	3.1.90.00.00		10,79			
3 OUTRAS DESPESAS CORRENTES					2.017,46		
APLICAÇÕES DIRETAS	1.50.33.130.001	3.3.90.00.00		129,46			
APLICAÇÕES DIRETAS	1.50.33.130.001	3.3.90.00.00		10,79			
APLICAÇÕES DIRETAS	1.50.33.130.001	3.3.90.00.00		1.078,86			
APLICAÇÕES DIRETAS	1.50.33.130.001	3.3.90.00.00		539,43			
APLICAÇÕES DIRETAS	1.50.33.130.001	3.3.90.00.00		53,94			
APLICAÇÕES DIRETAS	1.50.33.130.001	3.3.90.00.00		53,94			
APLICAÇÕES DIRETAS	1.50.33.130.001	3.3.90.00.00		43,15			
APLICAÇÕES DIRETAS	1.50.33.130.001	3.3.90.00.00		107,89			
4 DESPESAS DE CAPIT						1.000,00	
6 AMORTIZAÇÃO DA DÍVIDA					1.000,00		
APLICAÇÕES DIRETAS	1.50.33.130.001	4.6.90.00.00		1.000,00			
Manutenção do Núcleo Intermunicipal de Mobilidade	04.122.0412.2123.0000						1.467,26
3 DESPESAS CORREN'						1.251,49	
1 PESSOAL E ENCARGOS SOCIAIS					496,28		
APLICAÇÕES DIRETAS	1.50.33.130.001	3.1.90.00.00		377,60			
APLICAÇÕES DIRETAS	1.50.33.130.001	3.1.90.00.00		107,89			
APLICAÇÕES DIRETAS	1.50.33.130.001	3.1.90.00.00		10,79			
3 OUTRAS DESPESAS CORRENTES					755,21		
APLICAÇÕES DIRETAS	1.50.33.130.001	3.3.90.00.00		539,43			
APLICAÇÕES DIRETAS	1.50.33.130.001	3.3.90.00.00		53,94			
APLICAÇÕES DIRETAS	1.50.33.130.001	3.3.90.00.00		107,89			
APLICAÇÕES DIRETAS	1.50.33.130.001	3.3.90.00.00		32,37			
APLICAÇÕES DIRETAS	1.50.33.130.001	3.3.90.00.00		10,79			
APLICAÇÕES DIRETAS	1.50.33.130.001	3.3.90.00.00		10,79			
4 DESPESAS DE CAPIT						215,77	
4 INVESTIMENTOS					215,77		
APLICAÇÕES DIRETAS	1.50.33.130.001	4.4.90.00.00		215,77			
Manutenção da Junta Médica - Comanas	10.301.0412.2137.0000						3.624,99
3 DESPESAS CORREN'						3.624,99	

**QUADRO AUXILIAR DE DETALHAMENTO DA DESPESA**

PODER	04	CONSÓRCIOS
ORGÃO	01	COMANAS
UNIDADE	01	SECRETARIA EXECUTIVA

Aplicacao Programada	Proj/Ativ	Finalidade	Categoria	Detalhada	TotalGrupo	Total Categ.	Total Func.
		F.R. - C.A.					

Manutenção da Junta Médica - Comanas	10.301.0412.2137.0000						3.624,99
3 DESPESAS CORREN'						3.624,99	
1 PESSOAL E ENCARGOS SOCIAIS					3.592,62		
APLICAÇÕES DIRETAS	1.50.33.130.001	3.1.90.00.00		2.869,78			
APLICAÇÕES DIRETAS	1.50.33.130.001	3.1.90.00.00		712,05			
APLICAÇÕES DIRETAS	1.50.33.130.001	3.1.90.00.00		10,79			
3 OUTRAS DESPESAS CORRENTES					32,37		
APLICAÇÕES DIRETAS	1.50.33.130.001	3.3.90.00.00		10,79			
APLICAÇÕES DIRETAS	1.50.33.130.001	3.3.90.00.00		10,79			
APLICAÇÕES DIRETAS	1.50.33.130.001	3.3.90.00.00		10,79			
Manutenção da Escola Pinto Ferreira de Adm. Pública	12.122.0412.2124.0000					53,94	53,94
3 DESPESAS CORREN'						53,94	
3 OUTRAS DESPESAS CORRENTES							
APLICAÇÕES DIRETAS	1.50.33.130.001	3.3.90.00.00		53,94			
Implantação e Gerenciamento do Resíduo Sólidos	15.452.0412.2138.0000						5.167,74
3 DESPESAS CORREN'							5.167,74
1 PESSOAL E ENCARGOS SOCIAIS					668,89		
APLICAÇÕES DIRETAS	1.50.33.130.001	3.1.90.00.00		539,43			
APLICAÇÕES DIRETAS	1.50.33.130.001	3.1.90.00.00		118,67			
APLICAÇÕES DIRETAS	1.50.33.130.001	3.1.90.00.00		10,79			
3 OUTRAS DESPESAS CORRENTES					4.498,85		
APLICAÇÕES DIRETAS	1.50.33.130.001	3.3.90.00.00		1.078,86			
APLICAÇÕES DIRETAS	1.50.33.130.001	3.3.90.00.00		3.236,59			
APLICAÇÕES DIRETAS	1.50.33.130.001	3.3.90.00.00		53,94			
APLICAÇÕES DIRETAS	1.50.33.130.001	3.3.90.00.00		53,94			
APLICAÇÕES DIRETAS	1.50.33.130.001	3.3.90.00.00		21,58			
APLICAÇÕES DIRETAS	1.50.33.130.001	3.3.90.00.00		53,94			
Agência Regional de Licenciamento Ambiental	18.122.0412.2139.0000						722,84
3 DESPESAS CORREN'							722,84
1 PESSOAL E ENCARGOS SOCIAIS					409,97		
APLICAÇÕES DIRETAS	1.50.33.130.001	3.1.90.00.00		323,66			
APLICAÇÕES DIRETAS	1.50.33.130.001	3.1.90.00.00		75,52			
APLICAÇÕES DIRETAS	1.50.33.130.001	3.1.90.00.00		10,79			
3 OUTRAS DESPESAS CORRENTES					312,87		
APLICAÇÕES DIRETAS	1.50.33.130.001	3.3.90.00.00		53,94			
APLICAÇÕES DIRETAS	1.50.33.130.001	3.3.90.00.00		107,89			
APLICAÇÕES DIRETAS	1.50.33.130.001	3.3.90.00.00		53,94			
APLICAÇÕES DIRETAS	1.50.33.130.001	3.3.90.00.00		21,58			
APLICAÇÕES DIRETAS	1.50.33.130.001	3.3.90.00.00		21,58			
APLICAÇÕES DIRETAS	1.50.33.130.001	3.3.90.00.00		53,94			

TOTAL 25.765,72

**PREFEITURA MUNICIPAL DE CONDADO**

PRAÇA 11 DE NOVEMBRO, 88 - CNPJ:10150068/0001-00

Orçamento Programa - Exercício de 2023

Page 47

**QUADRO AUXILIAR DE DETALHAMENTO DA DESPESA**

PODER	04	CONSÓRCIOS
ORGÃO	01	COMANAS
UNIDADE	02	ESCOLA PINTO FERREIRA DE ADM PUBLICA - ESAP/COMANAS

Aplicacao Programada	Proj/Ativ	Finalidade	Categoria	Detalhada	TotalGrupo	Total Categ.	Total Func.
		F.R. - C.A.					

Manutenção da Escola Pinto Ferreira de Adm. Pública	12.122.0412.2124.0000						151,06
3 DESPESAS CORREN'						151,06	
3 OUTRAS DESPESAS CORRENTES					151,06		
APLICAÇÕES DIRETAS		1.50.33.130.001	3.3.90.00.00	53,96			
APLICAÇÕES DIRETAS		1.50.33.130.001	3.3.90.00.00	53,94			
APLICAÇÕES DIRETAS		1.50.33.130.001	3.3.90.00.00	21,58			
APLICAÇÕES DIRETAS		1.50.33.130.001	3.3.90.00.00	21,58			

TOTAL							151,06
-------	--	--	--	--	--	--	--------

**PREFEITURA MUNICIPAL DE CONDADO**

PRAÇA 11 DE NOVEMBRO, 88 - CNPJ:10150068/0001-00

Orçamento Programa - Exercício de 2023

Page 48

**QUADRO AUXILIAR DE DETALHAMENTO DA DESPESA**

PODER	04	CONSÓRCIOS
ORGÃO	01	COMANAS
UNIDADE	03	ESCOLA TECNICA PINTO FERREIRA - ESCOLA/COMANAS

Aplicacao Programada	Proj/Ativ	Finalidade	Categoria	Detalhada	TotalGrupo	Total Categ.	Total Func.
----------------------	-----------	------------	-----------	-----------	------------	--------------	-------------

F.R. - C.A.

Manutenção da Escola Técnica Pinto Ferreira	12.122.0412.2125.0000						237,34
3 DESPESAS CORREN'						237,34	
3 OUTRAS DESPESAS CORRENTES					237,34		
APLICAÇÕES DIRETAS		1.50.33.130.001	3.3.90.00.00	53,94			
APLICAÇÕES DIRETAS		1.50.33.130.001	3.3.90.00.00	21,58			
APLICAÇÕES DIRETAS		1.50.33.130.001	3.3.90.00.00	53,94			
APLICAÇÕES DIRETAS		1.50.33.130.001	3.3.90.00.00	53,94			
APLICAÇÕES DIRETAS		1.50.33.130.001	3.3.90.00.00	53,94			

TOTAL							237,34
-------	--	--	--	--	--	--	--------



**PREFEITURA MUNICIPAL DE CONDADO**

PRAÇA 11 DE NOVEMBRO, 88 - CNPJ:10150068/0001-00

Orçamento Programa - Exercício de 2023

**QDD - Orçamento Criança e Adolescente (OCA)****Entidade: 5 FUNDO MUN. DO DIREITO DA CRIANÇA E DO ADOLESCENTE****Função** 08 Assistência Social**Subfunção** 243 Assistência à Criança e ao Adolescente**Área de atuação** 3.4 Assistência Social**Subárea de atuação** 3.4.1 Assistência à Criança e ao Adolescente

Dotação				Tipo OCA	Índice de Proporcionalidade (A)	Dotação	
Ficha	Cód. Local	Func. Programática	Descrição Funcional			Valor Orçado (B)	Valor Ponderado (C = BxA)
Fonte de Rec.	Cód. Aplicação	Fonte STN	Categ. Econômica				
336	030300	08.243.0808.2093.0000	Remuneração de Pessoal Ativo do Fundo Municipal dos Direitos da Criança e do Adolescente		6.000,00	6.000,00	
1 50 01 150100001	001	1.501	3.1.90.00.00				
337	030300	08.243.0808.2094.0000	Manutenção das Atividades do Fundo Municipal dos Direitos da Criança e do Adolescente		4.000,00	4.000,00	
1 50 01 150100001	001	1.501	3.3.90.00.00				
<b>Total da Subárea</b>						<b>10.000,00</b>	<b>10.000,00</b>



**PREFEITURA MUNICIPAL DE CONDADO**

PRAÇA 11 DE NOEMBRO, 88 - CNPJ:10150068/0001-00

Orçamento Programa - Exercício de 2023

**QDD - Orçamento Criança e Adolescente (OCA)**

---

---

**Total Geral**

**10.000,00**

**10.000,00**

---



**COMPATIBILIDADE DO ORÇAMENTO COM AS METAS FISCAIS DA LDO**

ESPECIFICAÇÃO	LDO 2023		ORÇAMENTO 2023		Variação (%)
	Valor Corrente (a)	Valor Constante	Valor Corrente (b)	Valor Constante	
Receita Total	87.750.000,00	84.946.000,00	87.750.000,00	84.946.000,00	0,00
Receita Primárias (I)	80.460.000,00	77.890.000,00	87.573.000,00	77.890.000,00	8,84
Despesa Total	87.750.000,00	84.946.000,00	87.750.000,00	84.946.000,00	0,00
Despesa Primárias (II)	79.015.000,00	76.491.000,00	86.735.000,00	76.491.000,00	9,77
Resultado Primário (III) = (I- II)	1.446.000,00	1.399.000,00	838.000,00	1.399.000,00	-7,95
Resultado Nominal	2.680.000,00	2.594.000,00	2.680.000,00	2.594.000,00	0,00
Dívida Pública Consolidada	27.944.000,00	27.051.000,00	27.944.000,00	27.051.000,00	0,00
Dívida Consolidada Líquida	10.063.000,00	9.741.000,00	10.063.000,00	9.741.000,00	0,00

Cenário macroeconômico considerado:

VARIÁVEL	2023
IPCA ( % anual )	3,30