

LEI Nº 1.158, DE 07 DE DEZEMBRO DE 2023.

Estima a receita e fixa a despesa do Orçamento do Município para o exercício financeiro de 2024.

O PREFEITO DO MUNICÍPIO DE CONDADO, ESTADO DE PERNAMBUCO, no uso de suas atribuições legais, conferidas pela constituição federal e estadual, sobre tudo a lei orgânica municipal, sanciona a seguinte lei aprovada pela câmara de vereadores:

Art. 1º. Fica estimada a receita e fixada a despesa do Município para o exercício financeiro de 2024, na importância de R\$ 103.899.000,00 (Cento e Três milhões e oitocentos e Noventa e oito mil reais), discriminadas pelos anexos integrantes desta Lei.

Art. 2º. A Receita será realizada mediante arrecadação de tributos, rendas e outras fontes de receitas correntes e de capital, na forma da legislação em vigor e das especificações constantes do anexo n.º 02 da Lei n.º 4.320/64, com o seguinte desdobramento:

CODIGO	PREVISTO
11 IMPOSTOS, TAXAS E CONTRIBUIÇÕES DE MELHORIA	5.805.600,00
12 CONTRIBUIÇÕES	6.240.000,00
13 RECEITA PATRIMONIAL	457.000,00
17 TRANSFERENCIAS CORRENTES	80.139.400,00
19 OUTRAS RECEITAS CORRENTES	707.000,00
21 OPERAÇÕES DE CREDITO	2.000.000,00
24 TRANSFERENCIAS DE CAPITAL	770.000,00
72 CONTRIBUIÇÕES (INTRA)	7.780.000,00
99 RECURSOS ARRECADADOS EM EXERCICIOS ANTERIORES	
TOTAL	103.899.000,00

Art. 3º. A Despesa será realizada segundo a discriminação dos quadros, programa de trabalho e natureza da despesa, integrantes desta Lei, que apresentam o seguinte desdobramento:



FUNÇÃO		DOTAÇÃO
01	Legislativa	4.000.000,00
04	Administração	9.787.060,00
08	Assistência Social	3.460.000,00
09	Previdência Social	14.040.000,00
10	Saúde	24.882.980,32
12	Educação	37.353.647,84
13	Cultura	3.000.767,72
15	Urbanismo	3.442.130,30
17	Saneamento	60.000,00
18	Gestão Ambiental	30.690,00
20	Agricultura	87.000,00
22	Indústria	16.000,00
25	Energia	894.000,00
26	Transporte	86.000,00
27	Desporto e Lazer	625.723,82
28	Encargos Especiais	1.094.000,00
99	Reserva de Contingência	1.039.000,00
TOTAL		103.899.000,00



RESUMO DO TOTAL ORÇADO POR ORGÃO

01 01	Câmara Municipal	4.000.000,00
02 01	Gabinete do Prefeito	1.062.000,00
02 02	Secretaria Mun. de Ações de Governo e Gestão Política Inst.	1.053.000,00
02 03	Secretaria Mun. de Gestão Financeira	4.894.000,00
02 04	Secretaria Municipal de Administração e Planejamento	831.000,00
02 05	Secretaria Municipal de Educação	1.000,00
02 06	Sec. Municipal de Desenvolvimento Sustentável	1.532.491,54
02 07	Secretaria Municipal de Saúde	1.000,00
02 08	Secretaria Municipal de Desenvolvimento Social	41.000,00
02 09	Secretaria Municipal de Planej.Urbano, Obras e Serv.Públicos	8.478.000,00
03 01	FUNDO MUNICIPAL DE SAÚDE DO CONDADO	24.878.340,32
03 02	FUNDO MUNICIPAL DE ASSISTENCIA SOCIAL DO CONDADO	3.349.000,00
03 03	FUNDO MUN. DO DIREITO DA CRIANÇA E DO ADOLESCENTE	10.000,00
03 04	Fundo Municipal de Apoio ao Desenvolvimento Municipal - FEM	210.930,30
03 05	FUNPRECON	14.040.000,00
03 06	FUNDO MUNICIPAL DE EDUCAÇÃO	37.687.237,84
03 07	FUNDO MUNICIPAL DE CULTURA	1.797.000,00
03 08	FUNDO MUNICIPAL DO IDOSO	3.000,00
04 01	COMANAS	30.000,00
TOTAL		103.899.000,00

Art. 4º O Poder Executivo é autorizado, nos termos da Constituição Federal, da Lei Federal nº 4.320/64 e da Lei Municipal nº.1.152/2021, Lei das Diretrizes Orçamentária, a:

I – Abrir créditos adicionais suplementares, mediante decreto, até o limite correspondente a 30% (trinta por cento) do total da despesa fixada na presente Lei, nos termos dos arts. 7º e 43 da Lei Federal nº 4.320 de 17 de março de 1964, com finalidade de atender insuficiência de dotações estabelecidas na presente Lei em créditos adicionais e inserir categoria econômica, grupo de natureza de despesa, modalidade de aplicação e fonte de recursos na programação de cada ação (projeto, atividade e operação especial).

II – Abrir créditos suplementares até o limite consignado sob a denominação de Reserva de Contingência em conformidade com o disposto na Lei de Diretrizes Orçamentária;

III - Realizar operações de crédito até o limite estabelecido pela legislação em vigor.

IV – Contingenciar parte das dotações, quando a realização da receita demonstrar se aquém da prevista, comprometendo assim, os resultados nominal e primário estabelecidos nesta Lei.

Art 5º. Excluem do limite estabelecido no artigo anterior, suplementações de dotações do



mesmo grupo, para atendimento das despesas conforme o Art. 23º, §2º, da Lei de Diretrizes Orçamentária para 2024.

Art. 6º. Nas autorizações e aberturas de créditos adicionais, além dos recursos indicados no § 1º do art. 43 da Lei nº 4.320 de 17 de março de 1964, para cobertura das respectivas despesas, considerar-se-ão os resultados de convênios celebrados ou reativados e não computados na receita prevista na Lei Orçamentária Anual de 2024.

Art. 7º. Os créditos adicionais suplementares que se destinarem ao reforço das dotações do grupo de pessoal e encargos sociais e fontes de recursos dos órgãos e entidades da administração indireta, inclusive fundos serão abertos através de decreto do Poder Executivo não tendo vinculação ao percentual disposto no art. 4º, inciso I, desta Lei.

Art. 8º. Os créditos adicionais suplementares que apresentarem como fontes de financiamento recursos provenientes de convênios a fundo perdido, operações de crédito e transferências voluntárias e recursos provenientes de excesso de arrecadação, ou superávit financeiro, até o limite do total apurado, individualizado por fontes de recursos, observada a vinculação de que trata o parágrafo único do art. 8º da Lei Complementar nº 101, de 04 de maio de 2000, serão abertos através de decreto do Poder Executivo.

Art. 9º. Para efeito da execução orçamentária, o remanejamento e a inclusão dos elementos em cada grupo de natureza de despesa de ações constantes da presente Lei e de créditos adicionais, serão efetuados mediante registro contábil diretamente no sistema de execução financeira do orçamento, independentemente de formalização legal específica.

Art. 10. Os ajustes entre categoria econômica, grupo de natureza de despesa, modalidade de aplicação e fonte de recursos de dotações constantes de uma mesma ação, aprovados na Lei Orçamentária e em seus créditos adicionais, serão formalizados através de Portaria da Secretaria da Fazenda e/ou da Administração, por não constituírem mudança de categoria de programação, na forma do art. 167, inciso VI da Constituição Federal de 1988.

Art. 11. O Poder Executivo poderá, mediante decreto, transpor, remanejar, transferir ou utilizar, total ou parcialmente, as dotações orçamentárias aprovadas nesta Lei em seus créditos adicionais em decorrência da extinção, transformação, transferência, incorporação ou desmembramento de órgãos e entidades, bem como de alterações de suas competências ou atribuições, mantida a estrutura programática, expressa por categoria de programação.

Art. 12. Para cumprimento do § 2º do art. 167 da Constituição Federal, os créditos especiais e extraordinários autorizados nos últimos quatro meses de 2023, reabertos no exercício de 2024, poderão ter a classificação orçamentária ajustada para compatibilizar com o orçamento vigente, não sendo computados nos limites estabelecidos no inciso I do art. 7º da presente Lei.

Art. 13 - A presente Lei entra em vigor na data de sua publicação, contando-se seus efeitos a partir do dia 02 janeiro de 2024.

Art. 14 - Revogam-se as disposições em contrário.

Gabinete do Prefeito, 07 de dezembro de 2023.

-Antônio Cassiano da Silva-
- Prefeito -





PREFEITURA MUNICIPAL DE CONDADO

PRAÇA 11 DE NOVEMBRO, 88

10150068/0001-00

Exercício: 2024

RECEITA PREVISTA

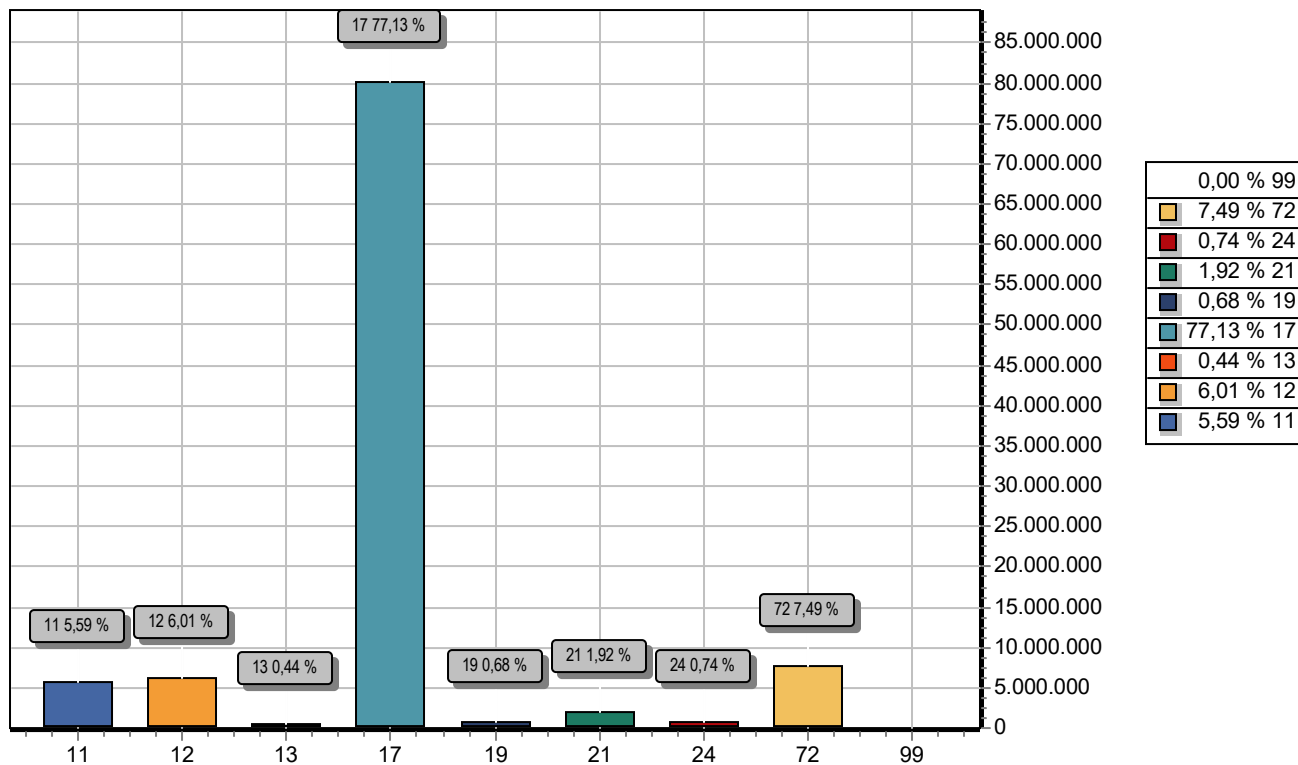

CODIGO		PREVISTO
11	IMPOSTOS, TAXAS E CONTRIBUIÇÕES DE MELHORIA	5.805.600,00
12	CONTRIBUIÇÕES	6.240.000,00
13	RECEITA PATRIMONIAL	457.000,00
17	TRANSFERENCIAS CORRENTES	80.139.400,00
19	OUTRAS RECEITAS CORRENTES	707.000,00
21	OPERAÇÕES DE CRÉDITO	2.000.000,00
24	TRANSFERÊNCIAS DE CAPITAL	770.000,00
72	CONTRIBUIÇÕES (INTRA)	7.780.000,00
99	RECURSOS ARRECADADOS EM EXERCÍCIOS ANTERIORES	
TOTAL		103.899.000,00



PREFEITURA MUNICIPAL DE CONDADO

PRAÇA 11 DE NOVEMBRO, 88

10150068/0001-00

Exercício: 2024

DESPESA ORÇADA POR FUNÇÃO

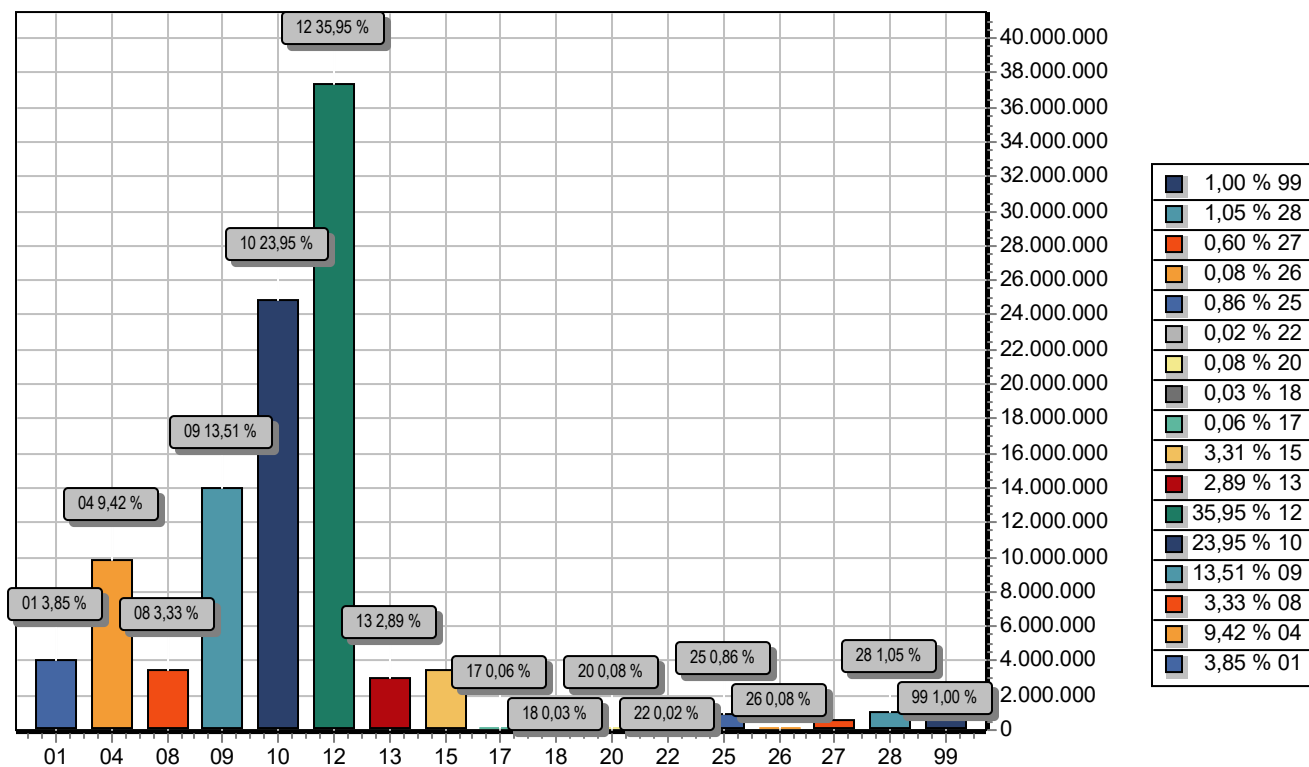

FUNÇÃO	DOTAÇÃO	
01	Legislativa	4.000.000,00
04	Administração	9.787.060,00
08	Assistência Social	3.460.000,00
09	Previdência Social	14.040.000,00
10	Saúde	24.882.980,32
12	Educação	37.353.647,84
13	Cultura	3.000.767,72
15	Urbanismo	3.442.130,30
17	Saneamento	60.000,00
18	Gestão Ambiental	30.690,00
20	Agricultura	87.000,00
22	Indústria	16.000,00
25	Energia	894.000,00
26	Transporte	86.000,00
27	Desporto e Lazer	625.723,82
28	Encargos Especiais	1.094.000,00
99	Reserva de Contingência	1.039.000,00
TOTAL		103.899.000,00



PREFEITURA MUNICIPAL DE CONDADO

PRAÇA 11 DE NOVEMBRO, 88

10150068/0001-00

Exercício: 2024

DESPESA ORÇADA POR GRUPO

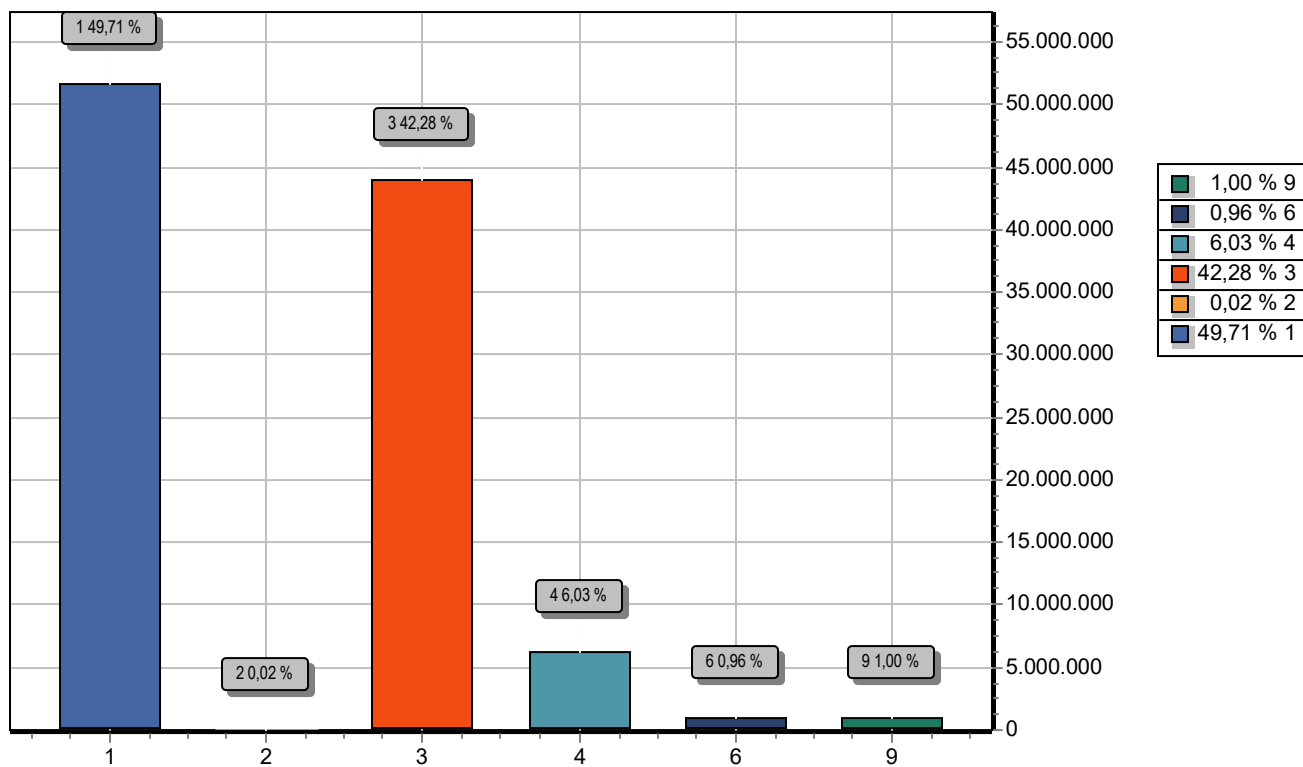

GRUPO	DOTAÇÃO
1 PESSOAL E ENCARGOS SOCIAIS	51.649.850,00
2 JUROS E ENCARGOS DA DÍVIDA	20.000,00
3 OUTRAS DESPESAS CORRENTES	43.931.781,86
4 INVESTIMENTOS	6.262.368,14
6 AMORTIZAÇÃO DA DÍVIDA	996.000,00
9 RESERVA DE CONTINGÊNCIA	1.039.000,00
TOTAL	103.899.000,00



PREFEITURA MUNICIPAL DE CONDADO

PRAÇA 11 DE NOVEMBRO, 88 - CNPJ:10150068/0001-00

Orçamento Programa - Exercício de 2024

LEGISLAÇÃO DA RECEITA

(Inc. III, § 1º, Art.2º)

Quadro 11

Page 1

Codigo	Discriminação	Legislacao
1000.00.0.0.00	RECEITAS CORRENTES.	
1100.00.0.0.00	IMPOSTOS, TAXAS E CONTRIBUIÇÕES DE MELHORIA	
1110.00.0.0.00	IMPOSTOS	
1112.00.0.0.00	IMPOSTOS SOBRE O PATRIMÔNIO	
1112.50.0.0.00	IMPOSTO SOBRE A PROPRIEDADE PREDIAL E TERRITORIAL URBANA	
1112.50.0.1.00	IPTU - PRINCIPAL	
1112.50.0.1.01	IPTU PRINCIPAL	Código Tributário Municipal
1112.50.0.1.02	IPTU PRINCIPAL-(ED)	Código Tributário Municipal
1112.50.0.1.03	IPTU PRINCIPAL-(SD)	Código Tributário Municipal
1112.50.0.2.00	IPTU - MULTAS E JUROS	
1112.50.0.2.01	IPTU - MULTAS E JUROS	Código Tributário Municipal
1112.50.0.2.02	IPTU - MULTAS E JUROS (ED)	Código Tributário Municipal
1112.50.0.2.03	IPTU - MULTAS E JUROS (SD)	Código Tributário Municipal
1112.50.0.3.00	IPTU - DIVIDA ATIVA	
1112.50.0.3.01	IPTU DIVIDA ATIVA	Código Tributário Municipal
1112.50.0.3.02	IPTU DIVIDA ATIVA - (ED)	Código Tributário Municipal
1112.50.0.3.03	IPTU DIVIDA ATIVA - (SD)	Código Tributário Municipal
1112.50.0.4.00	IPTU- DIVIDA ATIVA MULTAS JUROS	
1112.50.0.4.01	IPTU MULTAS E JUROS DE MORA DA DIVIDA ATIVA	Código Tributário Municipal
1112.50.0.4.02	IPTU MULTAS E JUROS DE MORA DA DIVIDA ATIVA - (ED)	Código Tributário Municipal
1112.50.0.4.03	IPTU MULTAS E JUROS DE MORA DA DIVIDA ATIVA - (SD)	Código Tributário Municipal
1112.53.0.0.00	ITBI-"INTER MORTIS"	
1112.53.0.1.00	ITBI-"INTER MORTIS"-PRINCIPAL	
1112.53.0.1.01	ITBI - PRINCIPAL	Código Tributário Municipal
1112.53.0.1.02	ITBI - (ED)	Código Tributário Municipal
1112.53.0.1.03	ITBI - (SD)	Código Tributário Municipal
	IMPOSTOS SOBRE A RENDA E PROVENTOS DE QUALQUER NATUREZA	



PREFEITURA MUNICIPAL DE CONDADO

PRAÇA 11 DE NOVEMBRO, 88 - CNPJ:10150068/0001-00

Orçamento Programa - Exercício de 2024

LEGISLAÇÃO DA RECEITA

(Inc. III, § 1º, Art.2º)

Quadro 11

Page 2

Codigo	Discriminação	Legislacao
1113.00.0.0.00		
1113.03.0.0.00	IMPOSTO SOBRE A RENDA - RETIDO NA FONTE	
1113.03.1.0.00	IMPOSTO SOBRE A RENDA - RETIDO NA FONTE - TRABALHO	
1113.03.1.1.00	IRRF-TRABALHO-PRINCIPAL	
1113.03.1.1.01	IR - RETIDO NA FONTE - TRABALHO	Art. 158 I - Constituição Federal
1113.03.1.1.02	IR - RETIDO NA FONTE - TRABALHO - (ED)	Art. 158 I - Constituição Federal
1113.03.1.1.03	IR - RETIDO NA FONTE - TRABALHO - (SD)	Art. 158 I - Constituição Federal
1114.00.0.0.00	IMPOSTO PRODUÇÃO CIRCULAÇÃO MERCADORIAS SERVIÇOS	
1114.51.0.0.00	IMPOSTOS SOBRE SERVIÇOS	
1114.51.1.0.00	IMPOSTO SOBRE SERVIÇOS DE QUALQUER NATUREZA - ISSQN	
1114.51.1.1.00	ISSQN - PRINCIPAL	
1114.51.1.1.01	IMPOSTO SOBRE SERVIÇOS DE QUALQUER NATUREZA - ISSQN	Código Tributário Municipal
1114.51.1.1.02	IMPOSTO SOBRE SERVIÇOS DE QUALQUER NATUREZA - ISSQN - (ED)	Código Tributário Municipal
1114.51.1.1.03	IMPOSTO SOBRE SERVIÇOS DE QUALQUER NATUREZA - ISSQN - (SD)	Código Tributário Municipal
1114.51.1.3.00	ISSQN - DIVIDA ATIVA	
1114.51.1.3.01	IMPOSTO SOBRE SERVIÇOS DE QUALQUER NATUREZA - DIVIDA ATIVA	Código Tributário Municipal
1114.51.1.3.02	IMPOSTO SOBRE SERVIÇOS DE QUALQUER NATUREZA - DIVIDA (ED)	Código Tributário Municipal
1114.51.1.3.03	IMPOSTO SOBRE SERVIÇOS DE QUALQUER NATUREZA - DIVIDA (SD)	Código Tributário Municipal
1120.00.0.0.00	TAXAS	
1121.00.0.0.00	TAXAS PELO EXERCÍCIO DO PODER DE POLÍCIA	
1121.01.0.0.00	TAXAS DE INSPEÇÃO, CONTROLE E FISCALIZAÇÃO	
1121.01.0.1.00	TAXAS DE INSPEÇÃO, CONTROLE E FISCALIZAÇÃO - PRINCIPAL	
1121.01.0.1.01	TAXA DE APROVAÇÃO DO PROJETO CONSTRUÇÃO CIVIL	Código Tributário Municipal
1121.01.0.1.02	TAXA DE LICENÇA DE LOCAÇÃO	Código Tributário Municipal
1121.01.0.1.03	TAXA DE LICENÇA DE CONSTRUÇÃO CIVIL	Código Tributário Municipal
1121.01.0.1.04	OUTRAS TAXAS DE INSPEÇÃO,CONTROLE E FISCALIZAÇÃO	Código Tributário Municipal
1121.04.0.0.00	TAXA DE CONTROLE E FISCALIZAÇÃO AMBIENTAL	



PREFEITURA MUNICIPAL DE CONDADO

PRAÇA 11 DE NOVEMBRO, 88 - CNPJ:10150068/0001-00

Orçamento Programa - Exercício de 2024

LEGISLAÇÃO DA RECEITA

(Inc. III, § 1º, Art.2º)

Quadro 11

Page 3

Codigo	Discriminação	Legislacao
1121.04.0.1.00	TAXA DE CONTROLE E FISCALIZAÇÃO AMBIENTAL - PRINCIPAL	Código Tributário Municipal
1121.50.0.0.00	TAXA DE FISCALIZAÇÃO DE VIGILÂNCIA SANITÁRIA	
1121.50.0.1.00	TAXA DE FISCALIZAÇÃO DE VIGILÂNCIA SANITÁRIA - PRINCIPAL	Código Tributário Municipal
1122.00.0.0.00	TAXAS PELA PRESTAÇÃO DE SERVIÇOS	
1122.01.0.0.00	TAXAS PELA PRESTAÇÃO DE SERVIÇOS EM GERAL	
1122.01.0.1.00	TAXAS PELA PRESTAÇÃO DE SERVIÇOS EM GERAL - PRINCIPAL	
1122.01.0.1.01	TAXAS DE CEMITÉRIO	Código Tributário Municipal
1122.01.0.1.02	TAXA DE COLETA E REMOÇÃO DE LIXO DOMICILIAR	Código Tributário Municipal
1122.01.0.1.03	TAXA DE LIMPEZA PÚBLICA	Código Tributário Municipal
1122.01.0.1.04	TAXA DE CONSERVAÇÃO DE VIAS E LOGRADOUROS	Código Tributário Municipal
1122.01.0.1.05	TAXA DE MERCADOS, FEIRAS E MATADOUROS	Código Tributário Municipal
1122.01.0.1.06	HABITE-SE	Código Tributário Municipal
1122.01.0.1.07	OUTRAS TAXAS PELA PRESTAÇÃO DE SERVIÇOS	Código Tributário Municipal
1122.01.0.2.00	TAXAS PELA PRESTAÇÃO DE SERVIÇOS EM GERAL - MULTAS E JUROS	Código Tributário Municipal
1122.01.0.3.00	TAXAS PELA PRESTAÇÃO DE SERVIÇOS EM GERAL - DÍVIDA ATIVA	Código Tributário Municipal
1122.01.0.4.00	TAXAS PELA PRESTAÇÃO DE SERVIÇOS EM GERAL - D.ATIVA M/JUROS	Código Tributário Municipal
1130.00.0.0.00	CONTRIBUIÇÃO DE MELHORIA	
1131.00.0.0.00	CONTRIBUIÇÃO DE MELHORIA	
1131.99.0.0.00	OUTRAS CONTRIBUIÇÕES DE MELHORIA	
1131.99.0.1.00	OUTRAS CONTRIBUIÇÕES DE MELHORIA - PRINCIPAL	Código Tributário Municipal
1200.00.0.0.00	CONTRIBUIÇÕES	
1210.00.0.0.00	CONTRIBUIÇÕES SOCIAIS	
1215.00.0.0.00	CONTRIBUIÇÕES PARA REGIMES PRÓPRIOS DE PREVIDÊNCIA E SISTEM	
1215.01.0.0.00	CONTRIBUIÇÃO DO SERVIDOR CIVIL	
1215.01.1.0.00	CONTRIBUIÇÃO DO SERVIDOR CIVIL ATIVO	
1215.01.1.1.00	CONTRIBUIÇÃO DO SERVIDOR CIVIL ATIVO - PRINCIPAL	Legislação Específica
1215.01.2.0.00	CONTRIBUIÇÃO DO SERVIDOR CIVIL INATIVO	



PREFEITURA MUNICIPAL DE CONDADO

PRAÇA 11 DE NOVEMBRO, 88 - CNPJ:10150068/0001-00

Orçamento Programa - Exercício de 2024

LEGISLAÇÃO DA RECEITA

(Inc. III, § 1º, Art.2º)

Quadro 11

Page 4

Codigo	Discriminação	Legislacao
1215.01.2.1.00	CONTRIBUIÇÃO DO SERVIDOR CIVIL INATIVO - PRINCIPAL	Legislação Específica
1215.02.0.0.00	CONTRIBUIÇÃO PATRONAL - SERVIDOR CIVIL	
1215.02.1.0.00	CONTRIBUIÇÃO PATRONAL - SERVIDOR CIVIL ATIVO	
1215.02.1.1.00	CONTRIBUIÇÃO PATRONAL - SERVIDOR CIVIL ATIVO - PRINCIPAL	Legislação Específica
1215.02.1.3.00	CONTRIBUIÇÃO PATRONAL - SERVIDOR CIVIL ATIVO - DÍVIDA ATIVA	Legislação Específica
1240.00.0.0.00	CONTRIBUIÇÃO PARA O CUSTEIO DO SERVIÇO DE ILUMINAÇÃO PÚBLICA	
1241.00.0.0.00	CONTRIBUIÇÃO PARA O CUSTEIO DO SERVIÇO DE ILUMINAÇÃO PÚBLICA	
1241.50.0.0.00	CONTRIBUIÇÃO PARA O CUSTEIO DO SERVIÇO DE ILUMINAÇÃO PÚBLICA	
1241.50.0.1.00	CONTRIBUIÇÃO PARA O CUSTEIO DO SERVIÇO DE ILUMINAÇÃO PÚBLICA	Legislação Específica
1300.00.0.0.00	RECEITA PATRIMONIAL	
1310.00.0.0.00	EXPLORAÇÃO DO PATRIMÔNIO IMOBILIÁRIO DO ESTADO	
1311.00.0.0.00	EXPLORAÇÃO DO PATRIMÔNIO IMOBILIÁRIO DO ESTADO	
1311.01.0.0.00	ALUGUÉIS, ARRENDAMENTOS, FOROS, LAUDÊMIOS, TARIFAS DE OCUPAÇÃO	
1311.01.1.0.00	ALUGUÉIS E ARRENDAMENTOS	
1311.01.1.1.00	ALUGUÉIS E ARRENDAMENTOS - PRINCIPAL	Código Tributário Municipal
1311.01.2.0.00	FOROS, LAUDÊMIOS E TARIFAS DE OCUPAÇÃO	
1311.01.2.1.00	FOROS, LAUDÊMIOS E TARIFAS DE OCUPAÇÃO - PRINCIPAL	Código Tributário Municipal
1320.00.0.0.00	VALORES MOBILIÁRIOS	
1321.00.0.0.00	JUROS E CORREÇÕES MONETÁRIAS	
1321.01.0.0.00	REMUNERAÇÃO DE DEPÓSITOS BANCÁRIOS	
1321.01.0.1.00	REMUNERAÇÃO DE DEPÓSITOS BANCÁRIOS - PRINCIPAL	Art. 164 § 3º da CF/88 e art. 11 §1º da Lei 4.320/64
1321.01.0.1.03	REMUNERAÇÃO DE DEPÓSITOS BANCÁRIOS - FEM	Legislação Específica
1321.01.0.1.05	REMUNERAÇÃO DE DEPÓSITOS BANCÁRIOS - R.P FMAS	Legislação Específica
1321.01.0.1.06	REMUNERAÇÃO DE DEPÓSITOS BANCÁRIOS - SCFV	Legislação Específica
1321.01.0.1.07	REMUNERAÇÃO DE DEPÓSITOS BANCÁRIOS - PAIF/FAF	Legislação Específica
1321.01.0.1.08	REMUNERAÇÃO DE DEPÓSITOS BANCÁRIOS - PISO BÁSICO CRAS	Legislação Específica
1321.01.0.1.09	REMUNERAÇÃO DE DEPÓSITOS BANCÁRIOS - PAEFI CREAS	Legislação Específica

**PREFEITURA MUNICIPAL DE CONDADO**

PRAÇA 11 DE NOVEMBRO, 88 - CNPJ:10150068/0001-00

Orçamento Programa - Exercício de 2024

LEGISLAÇÃO DA RECEITA

(Inc. III, § 1º, Art.2º)

Quadro 11

Page 5

Codigo	Discriminação	Legislacao
1321.01.0.1.10	REMUNERAÇÃO DE DEPÓSITOS BANCÁRIOS -IGDBF	Legislação Específica
1321.01.0.1.11	REMUNERAÇÃO DE DEPÓSITOS BANCÁRIOS - IGD SUAS	Legislação Específica
1321.01.0.1.12	REMUNERAÇÃO DE DEPÓSITOS BANCÁRIOS - CRIANÇA FELIZ	Legislação Específica
1321.01.0.1.13	REMUNERAÇÃO DE DEPÓSITOS BANCÁRIOS - ATENÇÃO BÁSICA	Legislação Específica
1321.01.0.1.14	REMUNERAÇÃO DE DEPÓSITOS BANCÁRIOS - MAC	Legislação Específica
1321.01.0.1.15	REMUNERAÇÃO DE DEPÓSITOS BANCÁRIOS -ASSISTÊNCIA FARMACÊUTICA	Legislação Específica
1321.01.0.1.16	REMUNERAÇÃO DE DEPÓSITOS BANCÁRIOS - VIGILÂNCIA EM SAÚDE	Legislação Específica
1321.01.0.1.17	REMUNERAÇÃO DE DEPÓSITOS BANCÁRIOS - COTA QSE	Legislação Específica
1321.01.0.1.18	REMUNERAÇÃO DE DEPÓSITOS BANCÁRIOS - PNAE	Legislação Específica
1321.01.0.1.19	REMUNERAÇÃO DE DEPÓSITOS BANCÁRIOS - PNATE	Legislação Específica
1321.01.0.1.20	REMUNERAÇÃO DE DEPÓSITOS BANCÁRIOS - PETE	Legislação Específica
1321.01.0.1.21	REMUNERAÇÃO DE DEPÓSITOS BANCÁRIOS - BRASIL CARINHOSO	Legislação Específica
1321.01.0.1.22	REMUNERAÇÃO DE DEPÓSITOS BANCÁRIOS - CAMINHO A ESCOLA	Legislação Específica
1321.01.0.1.23	REMUNERAÇÃO DE DEPÓSITOS BANCÁRIOS - CONVÊNIO EDUCAÇÃO	Legislação Específica
1321.01.0.1.24	REMUNERAÇÃO DE DEPÓSITOS BANCÁRIOS - FUNDEB 70%	Legislação Específica
1321.01.0.1.25	REMUNERAÇÃO DE DEPÓSITOS BANCÁRIOS - FUNDEB 30%	Legislação Específica
1321.01.0.1.31	REMUNERAÇÃO DE DEPÓSITOS BANCÁRIOS - BPC NA ESCOLA	Legislação Específica
1321.01.0.1.32	REMUNERAÇÃO DE DEPÓSITOS BANCÁRIOS -CREAS ESTADO	Legislação Específica
1321.01.0.1.34	REMUNERAÇÃO DE DEPÓSITOS BANCÁRIOS - R.P SAÚDE	Legislação Específica
1321.01.0.1.35	REMUNERAÇÃO DE D.B.-OUTRAS TRANSF. DE CONVÊNIOS UNIÃO	Legislação Específica
1321.01.0.1.36	REM. DE DEPÓSITOS BANC. - OUTRAS TRANS DE CONVÊNIOS SAÚDE	Legislação Específica
1321.04.0.0.00	REMUNERAÇÃO DOS RECURSOS DO REGIME PRÓPRIO DE PREVIDÊNCIA SO	
1321.04.0.1.00	REMUNERAÇÃO DOS RECURSOS DO RPPS - PRINCIPAL	Legislação Específica
1700.00.0.0.00	TRANSFERÊNCIAS CORRENTES	



PREFEITURA MUNICIPAL DE CONDADO

PRAÇA 11 DE NOVEMBRO, 88 - CNPJ:10150068/0001-00

Orçamento Programa - Exercício de 2024

LEGISLAÇÃO DA RECEITA

(Inc. III, § 1º, Art.2º)

Quadro 11

Page 6

Codigo	Discriminação	Legislacao
1710.00.0.0.00	TRANSFERÊNCIAS DA UNIÃO E DE SUAS ENTIDADES	
1711.00.0.0.00	TRANSFERÊNCIAS DECORRENTES DE PARTICIPAÇÃO NA RECEITA DA UNI	
1711.51.0.0.00	COTA-PARTE DO FUNDO DE PARTICIPAÇÃO DOS MUNICÍPIOS - FPM	
1711.51.1.0.00	COTA-PARTE DO FUNDO DE PARTICIPAÇÃO DOS MUNICÍPIOS - COTA ME	
1711.51.1.1.00	COTA-PARTE DO FPM- COTA MENSAL - PRINCIPAL	
1711.51.1.1.01	COTA-PARTE DO FPM - COTA MENSAL	Art. 159, I, b, da Constituição Federal
1711.51.1.1.02	COTA-PARTE DO FPM - (ED)	Art. 159, I, b, da Constituição Federal
1711.51.1.1.03	COTA-PARTE DO FPM - (SD)	Art. 159, I, b, da Constituição Federal
1711.51.2.0.00	COTA-PARTE DO FUNDO DE PARTICIPAÇÃO DOS MUNICÍPIOS - COTAS E	
1711.51.2.1.00	COTA-PARTE DO FPM- COTAS EXTRAORDINARIAS - PRINCIPAL	
1711.51.2.1.01	COTA-PARTE DO FPM – 1% COTA DEZEMBRO	Art. 159, I, b, da Constituição Federal
1711.51.2.1.02	COTA-PARTE DO FPM – 1% COTA DEZEMBRO (ED)	Art. 159, I, b, da Constituição Federal
1711.51.2.1.03	COTA-PARTE DO FPM - 1% COTA JULHO	Art. 159, I, b, da Constituição Federal
1711.51.2.1.04	COTA-PARTE DO FPM - 1% COTA JULHO (ED)	Art. 159, I, b, da Constituição Federal
1711.52.0.0.00	COTA-PARTE DO IMPOSTO SOBRE A PROPRIEDADE TERRITORIAL RURAL	
1711.52.0.1.00	COTA-PARTE DO IMP. PROPRIED.TERRIT.RURAL - PRINCIPAL	
1711.52.0.1.01	COTA-PARTE DO ITR	Art. 158, II, da Constituição Federal
1711.52.0.1.02	COTA-PARTE DO ITR - (ED)	Art. 158, II, da Constituição Federal
1711.52.0.1.03	COTA-PARTE DO ITR - (SD)	Art. 158, II, da Constituição Federal
1712.00.0.0.00	TRANSFERÊNCIAS DAS COMPENSAÇÕES FINANCEIRAS PELA EXPLORAÇÃO	
1712.51.0.0.00	COTA-PARTE DA COMPENSAÇÃO FINANCEIRA PELA EXPLORAÇÃO DE RECU	
1712.51.0.1.00	COTA-PARTE DA COMPENSAÇÃO FINANCEIRA PELA EXPLORAÇÃO DE RECU	Legislação Específica
1712.52.0.0.00	COTA-PARTE DA COMPENSAÇÃO FINANCEIRA PELA PRODUÇÃO DE PETRÓL	
1712.52.4.0.00	COTA-PARTE DO FUNDO ESPECIAL DO PETRÓLEO – FEP	
1712.52.4.1.00	COTA-PARTE DO FUNDO ESPECIAL DO PETRÓLEO – FEP - PRINCIPAL	Legislação Específica
1713.00.0.0.00	TRANSFERÊNCIAS DE RECURSOS DO SISTEMA ÚNICO DE SAÚDE – SUS	
1713.50.0.0.00	TRANSFERÊNCIAS DE RECURSOS DO SISTEMA ÚNICO DE SAÚDE – SUS –	
1713.50.1.0.00	TRANSFERÊNCIAS DE RECURSOS DO BLOCO DE MANUTENÇÃO DAS AÇÕES	

**PREFEITURA MUNICIPAL DE CONDADO**

PRAÇA 11 DE NOVEMBRO, 88 - CNPJ:10150068/0001-00

Orçamento Programa - Exercício de 2024

LEGISLAÇÃO DA RECEITA

(Inc. III, § 1º, Art.2º)

Quadro 11

Page 7

Codigo	Discriminação	Legislacao
1713.50.1.1.00	TRANSFERÊNCIAS DE RECURSOS DO BLOCO DE MANUTENÇÃO DAS AÇÕES	
1713.50.1.1.01	ATENÇÃO BÁSICA	Leis Federais 8080/90 e 8142 e Decreto 1232/94
1713.50.1.1.03	ENFRENTAMENTO DE EMERGÊNCIA - COVID 19	Legislação Especifica
1713.50.1.1.04	INCREMENTO TEMPORÁRIO AO CUSTEIO DA ATENÇÃO BÁSICA	Leis Federais 8080/90 e 8142 e Decreto 1232/94
1713.50.1.1.05	TRANSF. DE RECURSOS DO BLOCO DE MAN. - PACS	Leis Federais 8080/90 e 8142 e Decreto 1232/94
1713.50.2.0.00	TRANSFERÊNCIAS DE RECURSOS DO BLOCO DE MANUTENÇÃO DAS AÇÕES	
1713.50.2.1.00	TRANSFERÊNCIAS DE RECURSOS DO BLOCO DE MANUTENÇÃO DAS AÇÕES	
1713.50.2.1.01	M.A.C	Leis Federais 8080/90 e 8142 e Decreto 1232/94
1713.50.2.1.02	SAMU	Leis Federais 8080/90 e 8142 e Decreto 1232/94
1713.50.3.0.00	TRANSFERÊNCIAS DE RECURSOS DO BLOCO DE MANUTENÇÃO DAS AÇÕES	
1713.50.3.1.00	TRANSFERÊNCIAS DE RECURSOS DO BLOCO DE MANUTENÇÃO DAS AÇÕES	
1713.50.3.1.01	VIGILÂNCIA EM SAÚDE	Leis Federais 8080/90 e 8142 e Decreto 1232/94
1713.50.3.1.02	VIGILÂNCIA SANITÁRIA	Leis Federais 8080/90 e 8142 e Decreto 1232/94
1713.50.4.0.00	TRANSFERÊNCIAS DE RECURSOS DO BLOCO DE MANUTENÇÃO DAS AÇÕES	
1713.50.4.1.00	TRANSFERÊNCIAS DE RECURSOS DO BLOCO DE MANUTENÇÃO DAS AÇÕES	
1713.50.4.1.01	ASSISTÊNCIA FARMACêUTICA	Leis Federais 8080/90 e 8142 e Decreto 1232/94
1713.50.5.0.00	TRANSFERÊNCIAS DE RECURSOS DO BLOCO DE MANUTENÇÃO DAS AÇÕES	
1713.50.5.1.01	ASSISTÊNCIA FINANCEIRA COMPLEMENTAR - PISO DOS ENFERMEIROS	Legislação especifica
1714.00.0.0.00	TRANSFERÊNCIAS DE RECURSOS DO FUNDO NACIONAL DO DESENVOLVIME	
1714.50.0.0.00	TRANSFERÊNCIAS DO SALÁRIO-EDUCAÇÃO	
1714.50.0.1.00	TRANSFERÊNCIAS DO SALÁRIO-EDUCAÇÃO - PRINCIPAL	
1714.50.0.1.01	TRANSFERÊNCIAS DO SALÁRIO-EDUCAÇÃO	Leis Federais nº. 9.766/98 e nº. 10.832/03
1714.52.0.0.00	TRANSFERÊNCIAS REFERENTES AO PROGRAMA NACIONAL DE ALIMENTAÇÃO	
1714.52.0.1.00	TRANSFERÊNCIAS REFERENTES AO PROGRAMA NACIONAL DE ALIMENTAÇÃO	
1714.52.0.1.01	PNAE	Leis Federais nº. 9.766/98 e nº. 10.832/03
1714.53.0.0.00	TRANSFERÊNCIAS REFERENTES AO PROGRAMA NACIONAL DE APOIO AO T	
1714.53.0.1.00	TRANSFERÊNCIAS REFERENTES AO PROGRAMA NACIONAL DE APOIO AO T	



PREFEITURA MUNICIPAL DE CONDADO

PRAÇA 11 DE NOVEMBRO, 88 - CNPJ:10150068/0001-00

Orçamento Programa - Exercício de 2024

LEGISLAÇÃO DA RECEITA

(Inc. III, § 1º, Art.2º)

Quadro 11

Page 8

Codigo	Discriminação	Legislacao
1714.53.0.1.01	PNATE	Lei Federal 9.533/97 e MP 2178-36/01
1714.99.0.0.00	OUTRAS TRANSFERÊNCIAS DIRETAS DO FUNDO NACIONAL DO DESENVOLV	
1714.99.0.1.00	OUTRAS TRANSFERÊNCIAS DIRETAS DO FUNDO NACIONAL DO DESENVOLV	
1714.99.0.1.01	PROGRAMA BRASIL CARINHOSO	Lei Federal 9.533/97 e MP 2178-36/01
1714.99.0.1.02	PROGRAMA CAMINHO DA ESCOLA	Lei Federal 9.533/97 e MP 2178-36/01
1714.99.0.1.03	PLANO DE AÇÃO ARTICULADA - PAR	Lei Federal 9.533/97 e MP 2178-36/01
1715.00.0.0.00	TRANSFERÊNCIAS DE RECURSOS DE COMPLEMENTAÇÃO DA UNIÃO AO FUN	
1715.50.0.0.00	TRANSFERÊNCIAS DE RECURSOS DE COMPLEMENTAÇÃO DA UNIÃO AO FUN	
1715.50.0.1.00	TRANSFERÊNCIAS DE RECURSOS DE COMPLEMENTAÇÃO DA UNIÃO AO FUN	
1715.50.0.1.01	COMPLEMENTAÇÃO DA UNIÃO AO FUNDEB – VAAT 70%	Lei Federal nº. 9.424/96 e nº. 11.494/07
1715.50.0.1.02	COMPLEMENTAÇÃO DA UNIÃO AO FUNDEB – VAAT 30%	Lei Federal nº. 9.424/96 e nº. 11.494/07
1715.51.0.0.00	TRANSFERÊNCIAS DE RECURSOS DE COMPLEMENTAÇÃO DA UNIÃO AO FUN	
1715.51.0.1.00	TRANSFERÊNCIAS DE RECURSOS DE COMPLEMENTAÇÃO DA UNIÃO AO FUN	
1715.51.0.1.01	COMPLEMENTAÇÃO DA UNIÃO AO FUNDEB – VAAF 70%	Lei Federal nº. 9.424/96 e nº. 11.494/07
1715.51.0.1.02	COMPLEMENTAÇÃO DA UNIÃO AO FUNDEB – VAAF 30%	Lei Federal nº. 9.424/96 e nº. 11.494/07
1716.00.0.0.00	TRANSFERÊNCIAS DE RECURSOS DO FUNDO NACIONAL DE ASSISTÊNCIA	
1716.50.0.0.00	TRANSFERÊNCIAS DE RECURSOS DO FUNDO NACIONAL DE ASSISTÊNCIA	
1716.50.0.1.00	TRANSFERÊNCIAS DE RECURSOS DO FUNDO NACIONAL DE ASSISTÊNCIA	
1716.50.0.1.01	S.C.F.V	Lei Federal nº. 8742/93
1716.50.0.1.02	PISO BÁSICO FIXO - CRAS	Lei Federal nº. 8742/93
1716.50.0.1.03	PAEFI - CREAS	Lei Federal nº. 8742/93
1716.50.0.1.04	BPC NA ESCOLA	Lei Federal nº. 8742/93
1716.50.0.1.06	IGD SUAS	Lei Federal nº. 8742/93
1716.50.0.1.07	CRIANÇA FELIZ	Lei Federal nº. 8742/93
1716.50.0.1.10	Recurdo do IGDBF - Bolsa Família	Lei Federal nº. 8742/93
	OUTRAS TRANSFERÊNCIAS DE RECURSOS DA UNIÃO E DE SUAS ENTIDAD	

**PREFEITURA MUNICIPAL DE CONDADO**

PRAÇA 11 DE NOVEMBRO, 88 - CNPJ:10150068/0001-00

Orçamento Programa - Exercício de 2024

LEGISLAÇÃO DA RECEITA

(Inc. III, § 1º, Art.2º)

Quadro 11

Page 9

Codigo	Discriminação	Legislacao
1719.00.0.0.00		
1719.99.0.0.00	OUTRAS TRANSFERÊNCIAS DE RECURSOS DA UNIÃO E DE SUAS ENTIDAD	
1719.99.0.1.00	OUTRAS TRANSF. DE RECURS.UNIÃO E DE SUAS ENTID.- PRINCIPAL	
1719.99.0.1.01	TRANSFERÊNCIAS DAS RECEITAS SNA	Legislação Especifica
1719.99.0.1.02	TRANSFERÊNCIAS FIN. DO ICMS – DESONERAÇÃO – L.C. Nº 87/96	Legislação Especifica
1719.99.0.1.03	TRANSFERÊNCIAS FIN. DO ICMS DESONERAÇÃO – L.C. Nº 87/96 (ED)	Legislação Especifica
1719.99.0.1.04	TRANSFERÊNCIAS FIN. DO ICMS DESONERAÇÃO – L.C. Nº 87/96 (SD)	Legislação Especifica
1720.00.0.0.00	TRANSFERÊNCIAS DOS ESTADOS E DO DISTRITO FEDERAL E DE SUAS E	
1721.00.0.0.00	PARTICIPAÇÃO NA RECEITA DOS ESTADOS E DISTRITO FEDERAL	
1721.50.0.0.00	COTA-PARTE DO ICMS	
1721.50.0.1.00	COTA-PARTE DO ICMS - PRINCIPAL	
1721.50.0.1.01	COTA-PARTE DO ICMS	Art. 158, IV - Constituição Federal
1721.50.0.1.02	COTA-PARTE DO ICMS - (ED)	Art. 158, IV - Constituição Federal
1721.50.0.1.03	COTA-PARTE DO ICMS - (SD)	Art. 158, IV - Constituição Federal
1721.51.0.0.00	COTA-PARTE DO IPVA	
1721.51.0.1.00	COTA-PARTE DO IPVA - PRINCIPAL	
1721.51.0.1.01	COTA-PARTE DO IPVA	Art. 158, III - Constituição Federal
1721.51.0.1.02	COTA-PARTE DO IPVA - (ED)	Art. 158, III - Constituição Federal
1721.51.0.1.03	COTA-PARTE DO IPVA - (SD)	Art. 158, III - Constituição Federal
1721.52.0.0.00	COTA-PARTE DO IPI - MUNICÍPIOS	
1721.52.0.1.00	COTA-PARTE DO IPI - MUNICÍPIOS - PRINCIPAL	
1721.52.0.1.01	COTA-PARTE DO IPI - MUNICÍPIOS	Lei Complementar Federal nº. 61/89, Lei Federal 8.016/90
1721.52.0.1.02	COTA-PARTE DO IPI - MUNICÍPIOS - (ED)	Lei Complementar Federal nº. 61/89, Lei Federal 8.016/90
1721.52.0.1.03	COTA-PARTE DO IPI - MUNICÍPIOS - (SD)	Lei Complementar Federal nº. 61/89, Lei Federal 8.016/90
1721.53.0.0.00	COTA-PARTE DA CONTRIBUIÇÃO DE INTERVENÇÃO NO DOMÍNIO ECONÔMI	
1721.53.0.1.00	COTA-PARTE CONTRIB.INTERVENÇÃO NO DOMÍNIO ECON.- PRINCIPAL	
1721.53.0.1.01	C.I.DE	Legislação Especifica



PREFEITURA MUNICIPAL DE CONDADO

PRAÇA 11 DE NOVEMBRO, 88 - CNPJ:10150068/0001-00

Orçamento Programa - Exercício de 2024

LEGISLAÇÃO DA RECEITA

(Inc. III, § 1º, Art.2º)

Quadro 11

Page 10

Codigo	Discriminação	Legislacao
1724.00.0.0.00	TRANSFERÊNCIAS DE CONVÊNIOS DOS ESTADOS E DF E DE SUAS ENTID	
1724.99.0.0.00	OUTRAS TRANSFERÊNCIAS DE CONVÊNIOS DOS ESTADOS E DF E DE SUA	
1724.99.0.1.00	OUTRAS TRANSFERÊNCIAS DE CONVÊNIOS DOS ESTADOS E DF E DE SUA	
1724.99.0.1.01	OUTRAS TRANSFERÊNCIAS DE CONVÊNIOS DOS ESTADOS	Legislação Especifica
1729.00.0.0.00	OUTRAS TRANSFERÊNCIAS DOS ESTADOS E DISTRITO FEDERAL	
1729.51.0.0.00	TRANSFERÊNCIAS DE ESTADOS DESTINADAS À ASSISTÊNCIA SOCIAL	
1729.51.0.1.00	TRANSF.DE ESTADOS À ASSISTÊNCIA SOCIAL - PRINCIPAL	
1729.51.0.1.01	PAIF/FAF	Legislação Especifica
1729.51.0.1.02	PARTICIPAÇÕES DO ESTADO - FDS	Legislação Especifica
1729.51.0.1.03	COZINHA COMUNITÁIRA - MANUTENÇÃO	Legislação Especifica
1729.51.0.1.04	CREAS ESTADO	Legislação Especifica
1729.99.0.0.00	OUTRAS TRANSFERÊNCIAS DOS ESTADOS E DF	
1729.99.0.1.00	OUTRAS TRANSFERÊNCIAS DOS ESTADOS E DF - PRINCIPAL	
1729.99.0.1.01	PARTICIPAÇÃO DO ESTADO - TRANSPORTE ESCOLAR	Legislação Especifica
1729.99.0.1.02	OUTRAS TRANSFERÊNCIAS DOS ESTADOS - EMENDA PARLAMENTAR	Legislação Especifica
1729.99.0.1.03	TRANSFERÊNCIAS DOS ESTADOS E DF - PROG SAÚDE - FUNDO A FUNDO	Legislação Especifica
1730.00.0.0.00	TRANSFERÊNCIAS DOS MUNICÍPIOS E DE SUAS ENTIDADES	
1739.00.0.0.00	OUTRAS TRANSFERÊNCIAS DOS MUNICÍPIOS	
1739.50.0.0.00	TRANSFERÊNCIAS DE MUNICÍPIOS A CONSÓRCIOS PÚBLICOS	
1739.50.0.1.00	TRANSFERÊNCIAS DE MUNICÍPIOS A CONSÓRCIOS PÚBLICOS - PRINCIP	
1739.50.0.1.01	TRANSFERÊNCIAS DE MUNICÍPIOS A CONSÓRCIOS PÚBLICOS	Legislação Especifica
1750.00.0.0.00	TRANSFERÊNCIAS DE OUTRAS INSTITUIÇÕES PÚBLICAS	
1751.00.0.0.00	TRANSFERÊNCIAS DE RECURSOS DO FUNDO DE MANUTENÇÃO E DESENVOL	
1751.50.0.0.00	TRANSFERÊNCIAS DE RECURSOS DO FUNDO DE MANUTENÇÃO E DESENVOL	
1751.50.0.1.00	TRANSFERÊNCIAS DE RECURSOS DO FUNDEB - PRINCIPAL	
1751.50.0.1.01	TRANSFERÊNCIAS DE RECURSOS DO FUNDEB 70%	Lei Federal nº. 9.424/96 e nº. 11.494/07
1751.50.0.1.02	TRANSFERÊNCIAS DE RECURSOS DO FUNDEB 30%	Lei Federal nº. 9.424/96 e nº. 11.494/07
1790.00.0.0.00	DEMAIS TRANSFERÊNCIAS CORRENTES	



PREFEITURA MUNICIPAL DE CONDADO

PRAÇA 11 DE NOVEMBRO, 88 - CNPJ:10150068/0001-00

Orçamento Programa - Exercício de 2024

LEGISLAÇÃO DA RECEITA

(Inc. III, § 1º, Art.2º)

Quadro 11

Page 11

Codigo	Discriminação	Legislacao
1791.00.0.0.00	TRANSFERÊNCIAS DE PESSOAS FÍSICAS	
1791.01.0.0.00	TRANSFERÊNCIAS DE PESSOAS FÍSICAS PARA ÓRGÃOS E ENTIDADES DA	
1791.01.0.1.00	TRANSFERÊNCIAS DE PESSOAS FÍSICAS PARA ÓRGÃOS E ENTIDADES DA	
1791.01.0.1.01	TRANSFERÊNCIAS RECEBIDAS POR PESSOAS FÍSICAS	Legislação Específica
1900.00.0.0.00	OUTRAS RECEITAS CORRENTES	
1920.00.0.0.00	INDENIZAÇÕES, RESTITUIÇÕES E RESSARCIMENTOS	
1921.00.0.0.00	INDENIZAÇÕES	
1921.99.0.0.00	OUTRAS INDENIZAÇÕES	
1921.99.0.1.00	OUTRAS INDENIZAÇÕES - PRINCIPAL	
1921.99.0.1.01	OUTRAS INDENIZAÇÕES - PRINCIPAL	Código Tributário Municipal
1921.99.0.1.02	OUTRAS INDENIZAÇÕES - SAÚDE	Código Tributário Municipal
1921.99.0.1.03	OUTRAS INDENIZAÇÕES - ASSISTÊNCIA SOCIAL	Código Tributário Municipal
1921.99.0.1.04	OUTRAS INDENIZAÇÕES - EDUCAÇÃO	Código Tributário Municipal
1922.00.0.0.00	RESTITUIÇÕES	
1922.99.0.0.00	OUTRAS RESTITUIÇÕES	
1922.99.0.1.00	OUTRAS RESTITUIÇÕES - PRINCIPAL	
1922.99.0.1.01	OUTRAS RESTITUIÇÕES - PRINCIPAL	Código Tributário Municipal
1922.99.0.1.02	OUTRAS RESTITUIÇÕES - SAÚDE	Código Tributário Municipal
1922.99.0.1.03	OUTRAS RESTITUIÇÕES - ASSISTÊNCIA SOCIAL	Código Tributário Municipal
1922.99.0.1.04	OUTRAS RESTITUIÇÕES - EDUCAÇÃO	Código Tributário Municipal
1990.00.0.0.00	DEMAIS RECEITAS CORRENTES	
1999.00.0.0.00	OUTRAS RECEITAS CORRENTES	
1999.03.0.0.00	COMPENSAÇÕES FINANCEIRAS ENTRE OS REGIMES DE PREVIDÊNCIA	
1999.03.0.1.00	COMPENSAÇÕES FINANCEIRAS ENTRE OS REGIMES DE PREVIDÊNCIA - P	Legislação Específica
1999.99.0.0.00	OUTRAS RECEITAS	
1999.99.2.0.00	OUTRAS RECEITAS NÃO ARRECADADAS E NÃO PROJETADAS PELA RFB -	
1999.99.2.3.00	OUTRAS RECEITAS NÃO ARRECADADAS E NÃO PROJETADAS PELA RFB -	Legislação Específica
2000.00.0.0.00	RECEITAS DE CAPITAL	



PREFEITURA MUNICIPAL DE CONDADO

PRAÇA 11 DE NOVEMBRO, 88 - CNPJ:10150068/0001-00

Orçamento Programa - Exercício de 2024

LEGISLAÇÃO DA RECEITA

(Inc. III, § 1º, Art.2º)

Quadro 11

Page 12

Codigo	Discriminação	Legislacao
2100.00.0.0.00	OPERAÇÕES DE CRÉDITO	
2110.00.0.0.00	OPERAÇÕES DE CRÉDITO - MERCADO INTERNO	
2112.00.0.0.00	OPERAÇÕES DE CRÉDITO CONTRATUAIS - MERCADO INTERNO	
2112.01.0.0.00	OPERAÇÕES DE CRÉDITO CONTRATUAIS - MERCADO INTERNO	
2112.01.0.1.00	OPERAÇÕES DE CRÉDITO CONTRATUAIS - MERCADO INTERNO - PRINCIP	Legislação Especifica
2400.00.0.0.00	TRANSFERÊNCIAS DE CAPITAL	
2410.00.0.0.00	TRANSFERÊNCIAS DA UNIÃO E DE SUAS ENTIDADES	
2411.00.0.0.00	TRANSFERÊNCIAS DE RECURSOS DO SISTEMA ÚNICO DE SAÚDE - SUS	
2411.51.0.0.00	TRANSFERÊNCIAS DE RECURSOS DO SISTEMA ÚNICO DE SAÚDE - SUS -	
2411.51.1.0.00	TRANSFERÊNCIAS DE RECURSOS DO BLOCO DE ESTRUTURAÇÃO DA REDE	
2411.51.1.1.00	TRANSF.SUS-BLOCOESTRU.REDE SAUDE-ATENÇ.PRIMARIA-PRINCIPAL	
2411.51.1.1.01	TRANSF.DE REC.DO BLOCO DE ESTRUTURAÇÃO -ATENÇÃO PRIMÁRIA	Leis Federais 8080/90 e 8142 e Decreto 1232/94
2411.51.2.0.00	TRANSFERÊNCIAS DE RECURSOS DO BLOCO DE ESTRUTURAÇÃO DA REDE	
2411.51.2.1.00	TRANSF.SUS-BLOCOESTRU.REDE SAUDE-ATENÇ.ATENÇ.ESPEC-PRINCIPAL	
2411.51.2.1.01	TRANSF.DE REC.DO BLOCO DE ESTRUTURAÇÃO-ATENÇÃO ESPECIALIZADA	Leis Federais 8080/90 e 8142 e Decreto 1232/94
2414.00.0.0.00	TRANSFERÊNCIAS DE CONVÊNIOS DA UNIÃO E DE SUAS ENTIDADES	
2414.50.0.0.00	TRANSFERÊNCIAS DE CONVÊNIOS DA UNIÃO PARA O SISTEMA ÚNICO DE	
2414.50.0.1.00	TRANSFERÊNCIAS DE CONVÊNIOS DA UNIÃO PARA O SUS - PRINCIPAL	
2414.50.0.1.01	TRANSF. DE CONVÊNIOS DA UNIÃO PARA O SISTEMA ÚNICO DE SAÚDE	Legislação Especifica
2414.51.0.0.00	TRANSFERÊNCIAS DE CONVÊNIOS DA UNIÃO DESTINADAS A PROGRAMAS	
2414.51.0.1.00	TRANSFERÊNCIAS DE CONVÊNIOS DA UNIÃO A PROG.EDUC.-PRINCIPAL	
2414.51.0.1.01	TRANSF. DE CONVÊNIOS DA UNIÃO DESTINADAS A PROG. DE EDUCAÇÃO	Legislação Especifica
2414.99.0.0.00	OUTRAS TRANSFERÊNCIAS DE CONVÊNIOS DA UNIÃO E DE SUAS ENTIDA	
2414.99.0.1.00	OUTRAS TRANSF.CONVÊNIOS DA UNIÃO E DE SUAS ENTID.- PRINCIPAL	
2414.99.0.1.01	OUTRAS TRANSF. DE CONVÊNIOS DA UNIÃO DESTINADOS AO FNAS	Legislação Especifica
2414.99.0.1.02	OUTRAS TRANSFERÊNCIAS DE CONVÊNIOS DA UNIÃO	Legislação Especifica
2420.00.0.0.00	TRANSFERÊNCIAS DOS ESTADOS E DO DISTRITO FEDERAL E DE SUAS E	
2422.00.0.0.00	TRANSFERÊNCIAS DE CONVÊNIOS DOS ESTADOS E DF E DE SUAS ENTID	
2422.51.0.0.00	TRANSFERÊNCIAS DE CONVÊNIOS DOS ESTADOS DESTINADAS A PROGRAM	
2422.51.0.1.00	TRANSF.CONVÊNIOS DOS ESTADOS DEST. A PROG.EDUC. - PRINCIPAL	Legislação Especifica



PREFEITURA MUNICIPAL DE CONDADO

PRAÇA 11 DE NOVEMBRO, 88 - CNPJ:10150068/0001-00

Orçamento Programa - Exercício de 2024

LEGISLAÇÃO DA RECEITA

(Inc. III, § 1º, Art.2º)

Quadro 11

Page 13

Codigo	Discriminação	Legislacao
2422.99.0.0.00	OUTRAS TRANSFERÊNCIAS DE CONVÊNIOS DOS ESTADOS E DF E DE SUA	
2422.99.0.1.00	OUTRAS TRANSFERÊNCIAS DE CONVÊNIOS DOS ESTADOS E DF E DE SUA	
2422.99.0.1.01	OUTRAS TRANSFERÊNCIAS DE CONVÊNIOS DOS ESTADOS	Legislação Especifica
2429.00.0.0.00	OUTRAS TRANSFERÊNCIAS DE RECURSOS DOS ESTADOS	
2429.99.0.0.00	OUTRAS TRANSFERÊNCIAS DE RECURSOS DOS ESTADOS	
2429.99.0.1.00	OUTRAS TRANSFERÊNCIAS DE RECURSOS DOS ESTADOS - PRINCIPAL	
2429.99.0.1.01	COZINHA COMUNITÁIRA - INVESTIMENTO	Legislação Especifica
2430.00.0.0.00	TRANSFERÊNCIAS DOS MUNICÍPIOS E DE SUAS ENTIDADES	
2439.00.0.0.00	OUTRAS TRANSFERÊNCIAS DOS MUNICÍPIOS	
2439.50.0.0.00	TRANSFERÊNCIAS DE MUNICÍPIOS A CONSÓRCIOS PÚBLICOS	
2439.50.0.1.00	TRANSFERÊNCIAS DE MUNICÍPIOS A CONSÓRCIOS PÚBLICOS - PRINCIP	
2439.50.0.1.01	TRANSFERÊNCIAS DE MUNICÍPIOS A CONSÓRCIOS PÚBLICOS	Legislação Especifica
7000.00.0.0.00	RECEITAS CORRENTES. (INTRA)	
7200.00.0.0.00	CONTRIBUIÇÕES (INTRA)	
7210.00.0.0.00	CONTRIBUIÇÕES SOCIAIS (INTRA)	
7215.00.0.0.00	CONTRIBUIÇÕES PARA REGIMES PRÓPRIOS DE PREVIDÊNCIA E SISTEM	
7215.02.0.0.00	CONTRIBUIÇÃO PATRONAL - SERVIDOR CIVIL (INTRA)	
7215.02.1.0.00	CONTRIBUIÇÃO PATRONAL - SERVIDOR CIVIL ATIVO (INTRA)	
7215.02.1.1.00	CONTRIBUIÇÃO PATRONAL - SERVIDOR CIVIL ATIVO - PRINCIPAL	Legislação Especifica
9000.00.0.0.00	(R) DEDUCOES DA RECEITA	
9500.00.0.0.00	(R) DEDUÇÕES DO FUNDEB	
9510.00.0.0.00	(R) DEDUÇÕES DO FUNDEB	
9510.00.0.0.01	(R) DEDUÇÕES DO FUNDEB - (SD)	
9510.00.0.0.02	(R) DEDUÇÕES DO FUNDEB - (ED)	

**PREFEITURA MUNICIPAL DE CONDADO**

PRAÇA 11 DE NOVEMBRO, 88 - CNPJ:10150068/0001-00

Orçamento Programa - Exercício de 2024

EVOLUÇÃO DA RECEITA

(Inc.III, Art.22º)

Page 1

Codigo	Discriminação	Receita Arrecadada			Receita Prevista	
		2020	2021	2022	2023	2024
1000.00.0.0	RECEITAS CORRENTES.					
1100.00.0.0	IMPOSTOS, TAXAS E CONTRIBUIÇÕES DE MI	3.611.477,98	3.952.457,01	4.023.108,80	4.009.000,00	5.805.600,00
1200.00.0.0	CONTRIBUIÇÕES	3.642.657,51	4.543.810,23	5.627.937,18	4.963.000,00	6.240.000,00
1300.00.0.0	RECEITA PATRIMONIAL	129.277,16	416.080,59	1.670.293,85	247.000,00	457.000,00
1600.00.0.0	RECEITA DE SERVIÇOS					
1700.00.0.0	TRANSFERÊNCIAS CORRENTES	61.852.816,42	80.260.972,10	81.216.782,78	79.315.188,87	89.446.200,00
1900.00.0.0	OUTRAS RECEITAS CORRENTES	581.012,69	485.326,61	792.688,69	219.625,80	707.000,00
	Sub Total	69.817.241,76	89.658.646,54	93.330.811,30	88.753.814,67	102.655.800,00
2000.00.0.0	RECEITAS DE CAPITAL					
2100.00.0.0	OPERAÇÕES DE CRÉDITO					2.000.000,00
2200.00.0.0	ALIENAÇÃO DE BENS					
2400.00.0.0	TRANSFERÊNCIAS DE CAPITAL	542.398,33	327.178,10	508.952,38	800.000,00	770.000,00
	Sub Total	542.398,33	327.178,10	508.952,38	800.000,00	2.770.000,00
7000.00.0.0	RECEITAS CORRENTES. (INTRA)					
7200.00.0.0	CONTRIBUIÇÕES (INTRA)	5.289.273,00	4.968.472,47	7.406.268,72	6.880.000,00	7.780.000,00
7900.00.0.0	OUTRAS RECEITAS CORRENTES (INTRA)					
	Sub Total	5.289.273,00	4.968.472,47	7.406.268,72	6.880.000,00	7.780.000,00
8000.00.0.0	RECEITAS DE CAPITAL (INTRA)					
	Sub Total	0,00	0,00	0,00	0,00	0,00

**PREFEITURA MUNICIPAL DE CONDADO**

PRAÇA 11 DE NOVEMBRO, 88 - CNPJ:10150068/0001-00

Orçamento Programa - Exercício de 2024

EVOLUÇÃO DA RECEITA

(Inc.III, Art.22º)

Page 2

Codigo	Discriminação	Receita Arrecadada			Receita Prevista	
		2020	2021	2022	2023	2024
9000.00.0.0	(R) DEDUCOES DA RECEITA					
9500.00.0.0	(R) DEDUÇÕES DO FUNDEB	-5.417.540,74	-7.089.213,92	-8.470.695,22	-8.683.814,67	-9.306.800,00
9900.00.0.0	(R) OUTRAS DEDUÇÕES			34.503.909,06		
	Sub Total	-5.417.540,74	-7.089.213,92	26.033.213,84	-8.683.814,67	-9.306.800,00
9990.00.0.0	RECURSOS ARRECADADOS EM EXERCÍCIOS					
	Sub Total	0,00	0,00	0,00	0,00	0,00
TOTAL		70.231.372,35	87.865.083,19	127.279.246,24	87.750.000,00	103.899.000,00

**PREFEITURA MUNICIPAL DE CONDADO**

PRAÇA 11 DE NOVEMBRO, 88 - CNPJ:10150068/0001-00

Orçamento Programa - Exercício de 2024

Quadro 10

EVOLUÇÃO DA DESPESA

Page 1

(Inc. III, Art. 22)

Codigo	Discriminação	DESPESA		
		Realizada 2022	Fixada 2023	Prevista 2024
DESPESAS CORRENTES				
3 1	PESSOAL E ENCARGOS SOCIAIS	54.350.846,47	46.360.544,94	51.849.850,00
3 2	JUROS E ENCARGOS DA DÍVIDA		20.000,00	20.000,00
3 3	OUTRAS DESPESAS CORRENTES	38.124.690,35	35.403.848,07	43.731.781,86
	Sub Total	92.475.536,82	81.784.393,01	95.601.631,86
DESPESAS DE CAPITAL				
4 4	INVESTIMENTOS	3.835.480,79	4.101.606,99	6.262.368,14
4 6	AMORTIZAÇÃO DA DÍVIDA	2.188.994,51	995.000,00	996.000,00
	Sub Total	6.024.475,30	5.096.606,99	7.258.368,14
RESERVA DE CONTINGÊNCIA				
9 9	RESERVA DE CONTINGÊNCIA		869.000,00	1.039.000,00
	Sub Total	0,00	869.000,00	1.039.000,00
	TOTAL	98.500.012,12	87.750.000,00	103.899.000,00

TABELA EXPLICATIVA - DEMONSTRAÇÃO DA DESPESA POR PROGRAMA

Código	Discriminação	Valor
0000	PROGRAMA NULO	1.094.000,00
0101	PROCESSO LEGISLATIVO	3.590.000,00
0401	GESTÃO ADMINISTRATIVA DO MUNICÍPIO	10.672.767,72
0402	REEQUIPAMENTO DO MUNICÍPIO	60.000,00
0404	SERVIÇOS PÚBLICOS E JUDICIÁRIOS	300.000,00
0405	DIVULGAÇÃO INSTITUCIONAL DA ADMINISTRAÇÃO	70.000,00
0407	APOIO AOS CONSELHOS MUNICIPAIS	39.340,32
0408	MODERNIZAÇÃO DO SISTEMA DE ARRECADAÇÃO	30.000,00
0410	PASEP	200.000,00
0411	APOIO À INSTITUIÇÕES SEM FINS LUCRATIVOS	2.000,00
0412	CONSÓRCIOS E COOPERAÇÕES TÉCNICO-FINANCEIRAS COM OUTROS ENTES FEDERADOS	40.000,00
0802	GESTÃO ADMINISTRATIVA DO FUNDO MUNICIPAL DE ASSISTÊNCIA SOCIAL	1.766.000,00
0804	PROGRAMA DE PROTEÇÃO BÁSICA	531.000,00
0805	PROGRAMA DE PROTEÇÃO SOCIAL ESPECIAL	226.000,00
0806	GESTÃO DESCENTRALIZADA DO SISTEMA ÚNICO DE ASSISTÊNCIA SOCIAL	252.000,00
0807	PROGRAMA INCLUSÃO PRODUTIVA	34.000,00
0808	ASSISTÊNCIA AO MENOR	272.000,00
0809	CENTRO DE REFERENCIA PARA MULHERES VÍTIMAS DE VIOLENCIA	57.000,00
0810	PROGRAMA COZINHA COMUNITÁRIA	264.000,00
0901	GESTÃO ADMINISTRATIVA DO FUNDO PREVIDENCIÁRIO	4.995.000,00
0902	CUSTEIOS DOS SERVIDORES REFORMADOS E INATIVOS	9.045.000,00
1001	GESTÃO ADMINISTRATIVA DO FUNDO MUNICIPAL DE SAÚDE	4.804.000,00
1002	PROGRAMA SAÚDE DA FAMÍLIA	6.397.000,00
1003	NUCLEO DE APOIO À SAUDE DA FAMÍLIA – NASF	99.000,00
1004	PROGRAMA DE AGENTES COMUNITÁRIOS DE SAÚDE	5.661.000,00
1005	SAÚDE BUCAL	241.000,00
1006	FARMÁCIA BÁSICA E ASSISTÊNCIA FARMACÊUTICA	431.000,00
1007	CENTRO DE ESPECIALIDADES ODONTOLÓGICAS	325.000,00
1008	SAMU	803.000,00
1009	REDE CEGONHA	3.000,00
1010	SERVIÇOS HOSPITALARES E AMBULATORIAIS	4.491.000,00
1011	TRATAMENTO FORA DO DOMICILIO - TFD	11.000,00
1012	VIGILÂNCIA SANITÁRIA	80.000,00
1013	VIGILÂNCIA EPIDEMIOLÓGICA	1.166.000,00
1014	REDE DE ATENÇÃO PSICOSOCIAL	54.000,00
1015	PROGRAMA DE IMUNIZAÇÃO	32.000,00
1016	PROGRAMA MÃE CORUJA	14.000,00
1017	PROGRAMA SAÚDE NA ESCOLA	34.000,00
1019	REEQUIPAMENTO DAS UNIDADES DE SAÚDE	41.000,00
1020	AMPLIAÇÃO DE UNIDADES DE SAÚDE	31.000,00
1021	PROGRAMA MAIS MÉDICOS	10.000,00
1022	ACADEMIA DA SAÚDE	11.000,00
1201	GESTÃO ADMINISTRATIVA DO FUNDO MUNICIPAL DE EDUCAÇÃO	3.176.000,00
1202	PROGRAMA NACIONAL DE ALIMENTAÇÃO ESCOLAR - PNAE	610.000,00
1203	PROGRAMA NACIONAL DE APOIO AO TRANSPORTE ESCOLAR - PNATE	165.000,00
1204	PROGRAMA CAMINHO DA ESCOLA	38.237,84
1205	EXPANSÃO DA REDE FÍSICA DO ENSINO MUNICIPAL	2.879.000,00
1206	TRANSPORTE UNIVERSITÁRIO	200.000,00
1207	GESTÃO DA EDUCAÇÃO BÁSICA	29.781.000,00
1208	PROGRAMA BRASIL CARINHOSO	31.000,00
1209	PROGRAMA ESTADUAL DO TRANSPORTE ESCOLAR	198.000,00
1210	PROGRAMA EDUCAÇÃO E MUSICA	35.000,00
1211	PROGRAMA DINHEIRO NA ESCOLA E AÇÕES AGREDADAS - PDDE	15.000,00
1212	PROGRAMA BUSCA ATIVA ESCOLAR	10.000,00
1213	PROGRAMA BRASIL NA ESCOLA	10.000,00
1214	APRENDER VALOR	10.000,00
1215	PROGRAMA NACIONAL DE EDUCAÇÃO EMPREENDEDORA	10.000,00
1216	PROGRAMA FORMAÇÃO PELA ESCOLA	10.000,00
1217	PROGRAMA FORMAÇÃO FAMÍLIAS CADÚNICO	10.000,00
1301	GESTÃO DO FUNDO MUNICIPAL DE CULTURA	49.000,00
1302	ENCONTRO DO CAVALO MARINHO	68.000,00
1303	CONDADO CULTURAL	1.752.000,00
1304	COPA CONDADO	186.723,82
1501	EXPANSÃO FÍSICA DOS PRÉDIOS PÚBLICOS	132.000,00
1503	CEMITÉRIO MUNICIPAL	31.000,00
1504	PAVIMENTAÇÃO: ALFALTO, CALÇAMENTO E MEIO - FIO	2.247.000,00

TABELA EXPLICATIVA - DEMONSTRAÇÃO DA DESPESA POR PROGRAMA

Código	Discriminação	Valor
1505	LIMPEZA PÚBLICA	1.010.000,00
1506	REVITALIZANDO PRAÇAS E CANTEIROS	130.930,30
1701	SANEAMENTO E ESGOTAMENTO SANITÁRIO	60.000,00
1801	RECICLA CONDADO	30.000,00
2001	PRODUÇÃO E COMERCIALIZAÇÃO	87.000,00
2201	DESENVOLVIMENTO ECONÔMICO LOCAL	16.000,00
2501	ILUMINANDO NOSSA CIDADE	894.000,00
2601	OBRAS RODOVIÁRIAS	86.000,00
2702	CONDADO ESPORTIVO	613.000,00
9999	RESERVA DE CONTIGÊNCIA	1.039.000,00
	TOTAL	103.899.000,00

TABELA EXPLICATIVA - RELAÇÃO DE PROJETOS

Código	Discriminação	Valor
1001	Reforma e Ampliação do Prédio da Câmara	60.000,00
1002	Reequipamento da Unidade da Câmara	50.000,00
1003	Aquisição de Veículos, Móveis, Máquinas e Equipamentos para o Gabinete	10.000,00
1004	Aquisição de Móveis, Máquinas e Equipamentos da Secretaria de Governo	10.000,00
1005	Aquisição de Móveis, Máquinas e Equipamentos Diversos para Secretaria de Finanças	10.000,00
1006	Aquisição de Móveis, Máquinas e Equipamentos para o Setor Tributário	10.000,00
1007	Aquisição de Equipamentos Diversos destinado a Secretaria de Administração	10.000,00
1008	Aquisição de Móveis, Máquinas e Equipamentos para o PDDE	5.000,00
1009	Implantação de Coletores de Lixo nas Escolas e Ruas da Cidade	10.000,00
1010	Estruturação do Centro de Triagem de Material Reciclável	10.000,00
1012	Aquisição de Equipamentos Diversos destinado a Secretaria de Planej.Urbano, Obras e Serviços Públicos	10.000,00
1013	Construção, Ampliação e Restauração do Hospital Municipal	111.000,00
1014	Reforma e/ou Ampliação do Pátio de Eventos	72.000,00
1015	Desapropriações de Imóveis	10.000,00
1016	Construção, Ampliação e Restauração de Prédios Públicos	5.000,00
1017	Reforma, Melhoramentos e/ou Ampliação de Cemitérios Públicos, Necrópoles e Velórios	6.000,00
1018	Construção e/ou Reposição de Calçamento, Meio-fio e Recapeamento Asfáltico	2.144.000,00
1019	Reequipamento da Limpeza Pública	10.000,00
1020	Construção, Restauração de Praças, Parques e Jardins	37.000,00
1021	Construção, Ampliação e Melhoria de Esgotos, Galerias, Bueiros e Outros	20.000,00
1022	Ampliação e/ou Restauração de Mercados, Matadouros e Açougues Público	10.000,00
1023	Instalação do Distrito Industrial	1.000,00
1024	Expansão do Sistema de Iluminação Pública	41.000,00
1025	Construção e Restauração de Abrigos de Passageiros	21.000,00
1026	Construção, Reforma e/ou Ampliação de Campos de Futebol, Ginásios de Esportes, Quadras Poliesportivas entre Outras	10.000,00
1027	Reforma do Estádio Municipal O Abílio	2.000,00
1028	Aquisição de Equipamentos Diversos destinados aos PSF's	21.000,00
1029	Aquisição de Equipamentos Odontológicos para a Saúde Bucal	21.000,00
1030	Aquisição de Equipamentos para Consultório da Saúde Bucal.	40.000,00
1031	Estruturação da Rede de Serviços de Atenção Básica de Saúde	41.000,00
1032	Implantação das Atividades para Academia da Saúde	11.000,00
1033	Implantação de Laboratório de protese dentária no CEO	45.000,00
1034	Adequar as Instalações Físicas do SAMU	50.000,00
1035	Aquisição de equipamentos necessários para o Hospital João Pereira de Andrade	110.000,00
1036	Reforma de Unidade de Atenção Especializada em Saúde - HOSPITAL E MATERNIDADE JOÃO PEREIRA DE ANDRADE	110.000,00
1037	Aquisição de Ambulâncias para o Hospital João Pereira de Andrade	120.000,00
1038	Aquisição de Equipamentos para Implantação do CAPS	30.000,00
1039	Aquisição de Equipamentos para Vigilância Epidemiológica	20.000,00
1040	Construção, reforma e ampliação de Unidades Básicas de Saúde - UBS	21.000,00
1041	Aquisição de Equipamentos diversos do Programa CRAS	3.000,00
1042	Aquisição de Equipamentos Diversos para o SCFV	2.000,00
1043	Aquisição de Mobiliários para o CRAS	7.000,00
1044	Aquisição de Veículos para o CRAS	7.000,00
1045	Reforma/Ampliação do CRAS	4.000,00
1046	Aquisição de Equipamentos para o PAIF	16.000,00
1047	Aquisição de Equipamentos para o CREAS	4.000,00
1048	Aquisição de Mobiliário para o CREAS	4.000,00
1049	Aquisição de Veículos para o CREAS	4.000,00
1050	Construção de um Centro de Referência Especializado de Assistência Social	1.000,00
1051	Aquisição de Equipamentos Diversos para o IGDBF	21.000,00
1052	Aquisição de Equipamentos para a Casa da Juventude	4.000,00
1053	Aquisição de Equipamentos para Coordenadoria da Mulher	10.000,00
1054	Aquisição de Veículos destinado ao Atendimento a Mulher em Situação de Violência	40.000,00
1055	Construção e/ou Reposição de Calçamento, Meio-fio e Recapeamento Asfáltico.	60.000,00
1056	Construção, Restauração de Praças, Parques e Jardins - FEM	58.930,30
1057	Construção e Restauração de Abrigos de Passageiros - FEM	35.000,00
1058	Reforma e/ou Ampliação do Ginásio Esportivo O Paulão	236.000,00
1059	Reequipamento da Unidade	5.000,00
1060	Aquisição de Equipamentos Diversos destinado ao FME	50.000,00
1061	Aquisição de Transporte pelo o Programa Caminho a Escola	38.237,84
1062	Aquisição de mobiliários diversos para as Escolas	511.000,00
1063	Aquisição de Transporte para a Rede de Ensino	410.000,00
1064	Aquisição de Equipamentos para as Escolas	469.000,00
1065	Construção, Ampliação e Reforma de Unidades de Ensino	490.000,00
1066	Aquisição de Instrumentos Musicais para Bandas Marciais das Escolas	5.000,00

TABELA EXPLICATIVA - RELAÇÃO DE PROJETOS

Código	Discriminação	Valor
1067	Aquisição de Equipamentos Diversos para o Fundo Municipal de Cultura	10.000,00
1068	Aquisição de Equipamentos Diversos para a Casa da Cultura	15.000,00
1069	Reforma e/ou ampliação da Casa da Cultura	15.000,00
1070	Aquisição de Instrumentos Musicais	15.000,00
1076	Construção, Ampliação e Reforma de Unidades de Ensino Infantil	250.000,00
1080	Construção, Ampliação, Restauração e/ou Manutenção dos Prédios Públicos	3.000,00
1081	Construção, Reforma e Ampliação do Programa SCFV	5.000,00
1083	Construção, Reposição de Calçamento e/ou Manutenção de Meio-fio e Recapeamento Asfáltico	3.000,00
1085	Expansão e Manutenção do Sistema de Iluminação Pública	3.000,00
1086	Modernização da Estrutura do Comanas	1.000,00
1087	Aquisição de Veículos, Móveis, Maquinas e Equipamentos	8.000,00
1088	Aquisição de Veículos para Atender o TFD -Tratamento Fora de Domicílio.	1.000,00
1090	Aquisição de Equipamentos necessários para o Centro Médico	10.000,00
1091	Construção, Reforma, ampliação e/ou Manutenção de Unidades Básicas de Saúde - UBS	10.000,00
1092	Construção, Ampliação, Restauração e/ou Manutenção do Hospital Municipal	3.000,00
1093	Construção, Ampliação, Reforma e/ou Manutenção de Unidades de Ensino	3.000,00
1094	Reforma, Ampliação e/ou Manutenção do CRAS	3.000,00
1095	Aquisição de Móveis, Máquinas e Equipamentos para Cozinha Comunitária	6.000,00
1096	Construção, Ampliação e Restruturação da Cozinha Comunitária	6.000,00
1097	Aquisição de Móveis, Maquinas e Equipamento para o Fundo do Idoso	1.000,00
1164	Aquisição de Placa Solar para as escolas	26.000,00
1370	Aquisição de Equipamentos Diversos para o Programa IGD-SUAS	2.000,00
1987	Aquisição de Equipamentos Diversos para o Criança Feliz	10.000,00
1990	Aquisição de Mobiliários para o Criança Feliz	5.000,00
1999	Aquisição de Equipamentos Diversos para a Secretaria de Desenvolvimento Sustentável	10.000,00
2144	Manutenção da Copa Condado de Futebol de Campo	75.569,70
Total		6.329.737,84

TABELA EXPLICATIVA - RELAÇÃO DE ATIVIDADES

Código	Discriminação	Valor
2001	Manutenção das Atividades Legislativas	1.855.000,00
2002	Manutenção das Atividades Administrativas	1.485.000,00
2003	Manutenção da Verba Indenizatória	110.000,00
2004	Contribuição Previdenciária e FGTS	430.000,00
2005	Manutenção Inativos	10.000,00
2006	Remuneração de Pessoal Ativo do Gabinete	301.000,00
2007	Manutenção das Atividades Gerais do Gabinete	300.000,00
2008	Assistência Jurídica Municipal	300.000,00
2009	Remuneração de Pessoal Ativo do Controle Interno	100.000,00
2010	Manutenção das Atividades dos Conselhos Municipais	7.000,00
2011	Remuneração de Pessoal Ativo da Secretaria de Ações de Governo	525.000,00
2012	Manutenção das Atividades Gerais da Secretaria de Ações de Governo	429.000,00
2013	Cooperação e apoio às instituições sem fins lucrativos e de interesse social.	2.000,00
2014	Rateio para participação em Consórcio Público	10.000,00
2015	Divulgação Institucional, Impressos e Publicações Diversas	70.000,00
2016	Remuneração de Pessoal Ativo da Secretaria de Finanças	1.401.000,00
2017	Manutenção das Atividades Gerais da Secretaria de Finanças	1.000.000,00
2018	Contratação de Consultoria e Assessorias	100.000,00
2019	Contribuição AMUPE e outras entidades	20.000,00
2020	Manutenção das Atividades Gerais do Setor Tributário do Município	20.000,00
2021	Formação do Patrimônio do Servidor Público	200.000,00
2022	Remuneração de Pessoal Ativo da Secretaria de Administração e Planejamento	290.000,00
2023	Manutenção das Atividades da Secretaria de Administração e Planejamento	531.000,00
2024	Remuneração de Pessoal Ativo da Secretaria de Educação	1.000,00
2025	Remuneração de Pessoal Ativo da Secretaria de Desenvolvimento Sustentável	1.063.000,00
2026	Manutenção das Atividades Gerais da Secretaria de Desenvolvimento Sustentável	58.767,72
2027	Apoio as Atividades de Educação Ambiental	10.000,00
2028	Manutenção de Mercado, Matadouros e Feira Livres	50.000,00
2029	Apoio ao Produtor Rural	27.000,00
2030	Ações de Apoio e Incentivo a Industrialização	15.000,00
2031	Apoio ao Desporto Amador	62.000,00
2032	Manutenção das atividades do Ginásio de Esportes o PAULÃO	273.000,00
2033	Manutenção das atividades do Estádio O ABILIÃO	30.000,00
2034	Remuneração de Pessoal Ativo da Secretaria de Saúde	1.000,00
2035	Remuneração de Pessoal Ativo da Secretaria de Desenvolvimento Social	1.000,00
2036	Manutenção das Atividades Gerais da Secretaria de Desenvolvimento Social	40.000,00
2037	Remuneração de Pessoal Ativo da Secretaria de Planejamento Urbano	1.251.000,00
2038	Manutenção das Atividades Gerais da Secretaria de Planejamento Urbano	2.849.000,00
2039	Manutenção de Cemitérios Públicos, Necrópoles e Velórios	25.000,00
2040	Manutenção dos Serviços de Obras e Urbanismo	40.000,00
2041	Manutenção das Atividades da Limpeza Pública	1.000.000,00
2042	Manutenção das Praças, Parques e Jardins	35.000,00
2043	Manutenção do Sistema de Saneamento Básico	40.000,00
2044	Manutenção do Sistema de Iluminação Pública na Sede, Distritos e Povoados	850.000,00
2045	Manutenção de Estradas Municipais, Passagens, Molhadas, Pontes e Outros	30.000,00
2046	Manutenção das Atividades dos Conselho Municipal de Saúde	25.340,32
2047	Remuneração de Pessoal Ativo do Fundo Municipal de Saúde	2.751.000,00
2048	Manutenção das Atividades Gerais do Fundo Municipal de Saúde	2.023.000,00
2049	Distribuição Gratuita de Materiais, Bens e Serviços conforme Lei.	10.000,00
2050	Manutenção das Atividades dos PSF's	4.452.000,00
2051	Remuneração do Pessoal Ativo do Programa Saúde da Família	1.621.000,00
2052	Capacitação dos Servidores da Atenção Básica	303.000,00
2053	Manutenção das Atividades Gerais do NASF	79.000,00
2054	Remuneração do Pessoal Ativo do NASF	20.000,00
2055	Manutenção das Atividades Gerais do PACS	3.070.000,00
2056	Remuneração do Pessoal Ativo do PACS	2.591.000,00
2057	Manutenção das Atividades Gerais do SAÚDE BUCAL	160.000,00
2058	Remuneração do Pessoal Ativo do Saúde Bucal	20.000,00

TABELA EXPLICATIVA - RELAÇÃO DE ATIVIDADES

Código	Discriminação	Valor
2059	Fornecimento de Medicamentos (Farmácia Básica)	208.000,00
2060	Manutenção Geral da Farmácia Municipal	223.000,00
2061	Manutenção das Ações de Imunização Humana e Animal - Campanha de Vacinação	32.000,00
2062	Manutenção das atividades desenvolvidas pelo o Programa Saúde na Escola	34.000,00
2063	Apoio as Atividades do Projeto Mais Médicos	10.000,00
2064	Manutenção das ações do Centro de Especialidade Odontológicas - CEO	78.000,00
2065	Remuneração do Pessoal Ativo do Centro de Especialidade Odontológicas - CEO	202.000,00
2066	Manutenção das Atividades do SAMU	48.000,00
2067	Remuneração do Pessoal Ativo do SAMU	705.000,00
2068	Implementação das Ações da Rede Cegonha	3.000,00
2069	Manutenção das Atividades do Hospital	3.418.000,00
2070	Remuneração do Pessoal Ativo do Hospital	723.000,00
2071	Manutenção do Centro de atenção Psicossocial - CAPS	24.000,00
2072	Manutenção das Ações do Programa Mãe Coruja	14.000,00
2073	Manutenção das ações do Tratamento Fora do Domicílio - TFD	10.000,00
2074	Manutenção das Atividades vinculado aos serviços de Vigilância Sanitária	21.000,00
2075	Remuneração do Pessoal Ativo da Vigilância Sanitária	59.000,00
2076	Manutenção das Atividades de Vigilância Epidemiológica	390.000,00
2077	Remuneração do Pessoal Ativo da Vigilância Epidemiologia	756.000,00
2078	Apoio das atividades do Conselho Municipal de Assistência Social	7.000,00
2079	Remuneração de Pessoal Ativo do Fundo Municipal de Assistência Social	902.000,00
2080	Manutenção das Atividades Gerais do Fundo Municipal de Assistência Social	602.000,00
2081	Repasse de Subvenções ao Abrigo Vicentino João XXIII	23.000,00
2082	Distribuição Gratuita de Materiais, Bens e Serviços conforme Lei.	115.000,00
2083	Concessão de Subvenção Social à Organização Especial em Defesa da Vida	24.000,00
2084	Manutenção das Atividades BPC na Escola	7.000,00
2085	Manutenção das Atividades do Centro de Referência de Assistência Social - CRAS	144.000,00
2086	Manutenção das Atividades do PAIF	71.000,00
2087	Manutenção das Atividades dos Serviços de Convivência e Fortalecimento de Vínculos - SCFV	251.000,00
2088	Manutenção das Atividades do Centro de Referência Especial de Assistência Social - CREAS/ PAEFI	213.000,00
2089	Manutenção das Atividades do IGDBF	201.000,00
2090	Manutenção das Atividades do Programa IGD-SUAS	28.000,00
2091	Manutenção das Atividades da Coordenadoria da Mulher	10.000,00
2092	Manutenção das Atividades da Casa da Juventude	10.000,00
2093	Remuneração de Pessoal Ativo do Fundo Municipal dos Direitos da Criança e do Adolescente	6.000,00
2094	Manutenção das Atividades do Fundo Municipal dos Direitos da Criança e do Adolescente	4.000,00
2095	Implantação e Manutenção das Atividades do Centro de Referência e Atendimento à Mulher em Situação de Violência	17.000,00
2096	Manutenção das Atividades do Fundo Previdenciário	4.980.000,00
2097	Capacitação, Treinamento e Qualificação de Agentes Municipais RPPS	10.000,00
2098	Remuneração de Pessoal Ativo dos Inativos e Pensionistas	9.045.000,00
2099	Manutenção das Atividades do Fundo Municipal de Educação	2.002.000,00
2100	Remuneração de Pessoal Ativo do Fundo Municipal de Educação	1.124.000,00
2101	Manutenção das Atividades do Programa Nacional de Alimentação Escolar - PNAE	610.000,00
2102	Apoio as Atividades ao Programa Nacion. de Transport. Escolar - Pnate	165.000,00
2103	Apoio as Atividades do Programa Estadual de Transporte Escolar - PETE	198.000,00
2104	Apoio as Bandas Marciais das Escolas Municipais	30.000,00
2105	Apoio ao Transporte Universitário	200.000,00
2106	Apoio as Creches destinado ao Brasil Carinhoso	31.000,00
2107	Remuneração de Pessoal Ativo do Fundeb - 70%	21.320.000,00
2108	Remuneração de Pessoal Ativo do Fundeb - 30%	81.000,00
2109	Manutenção das Atividades do Ensino Fundamental	5.550.000,00
2110	Manutenção, Conserto e Conservação de Unidades Escolares	210.000,00
2111	Capacitação e Treinamento de Professores	210.000,00
2112	Aquisição de Material Didático-Escolares	110.000,00
2113	Gestão de Pessoal do Ensino Infantil - 70%	2.100.000,00

TABELA EXPLICATIVA - RELAÇÃO DE ATIVIDADES

Código	Discriminação	Valor
2114	Manutenção das Ações do Ensino Infantil	200.000,00
2115	Remuneração de Pessoal Ativo do Fundo Municipal de Cultura	4.000,00
2116	Manutenção das Atividades Gerais do Fundo Municipal de Cultura	35.000,00
2117	Apoio as Atividades Festivas e Culturais do Cavalo Marinho	68.000,00
2118	Apoio a Atividades Festivas e Culturais	75.000,00
2119	Apoio a Grupos de Teatro, Bandas Musicais e Marciai e Grupos	51.000,00
2120	Repasse de subvenção à Banda Filarmônica 28 de junho.	24.000,00
2121	Promoção e Execução de Festividades Cívicas, Folclóricas, Artísticas e outros	1.400.000,00
2122	Manutenção das Atividades Administrativas do Comanas	9.610,00
2123	Manutenção do Núcleo Intermunicipal de Mobilidade	1.450,00
2124	Manutenção da Escola Pinto Ferreira de Adm. Pública	190,00
2125	Manutenção da Escola Técnica Pinto Ferreira	220,00
2126	Implantação e manutenção das atividades do Condado Musical	85.000,00
2127	Benefícios Eventuais	100.000,00
2128	Manutenção das Atividades do Programa Brasil na Escola	10.000,00
2131	Manutenção das Atividades do Programa Aprender Valor	10.000,00
2134	Manutenção das Atividades do Programa Formação pela Escola	10.000,00
2135	Manutenção das Atividades do Programa Nacional de Educação Empreendedora	10.000,00
2137	Manutenção da Junta Médica - Comanas	3.640,00
2138	Implantação e Gerenciamento do Resíduo Sólidos	5.200,00
2139	Agência Regional de Licenciamento Ambiental	690,00
2140	Manutenção das Ações Voltadas ao Programa Criança Feliz	255.000,00
2141	Manutenção da Copa Condado de Futsal	111.154,12
2142	Conferência Municipal de Saúde	10.000,00
2143	Manutenção dos Eventos Públicos de Saúde	10.000,00
2148	Manutenção das Atividades Gerais do Fundo do Idoso	1.000,00
2164	Manutenção do Sistema de Iluminação Pública das Escolas	700.000,00
2165	Manutenção das Atividades do Programa Busca Ativa Escolar	10.000,00
2166	Manutenção do Programa Formação Famílias CADÚNICO	10.000,00
2167	Manutenção das Atividades da Cozinha Comunitária	241.000,00
2168	Gestão de Pessoal da Cozinha Comunitária	11.000,00
2169	Gestão de Pessoal do Fundo do Idoso	1.000,00
2170	Apoio as Atividades de Ouvidoria	1.000,00
4402	Manutenção do Programa Dinheiro Direto na Escola - PDDE	10.000,00
Total		95.416.262,16

**PREFEITURA MUNICIPAL DE CONDADO**

PRAÇA 11 DE NOVEMBRO, 88 - CNPJ:10150068/0001-00

Orçamento Programa - Exercício de 2024

Page 1

TABELA EXPLICATIVA - RELAÇÃO DE OPERAÇÕES ESPECIAIS

Código	Discriminação	Valor
0005	Pagamento de Precatórios e Decisões Judiciais	70.000,00
0006	Amortização de Dívida Pública - INSS	514.000,00
0007	Amortização de Dívida Pública com outros Órgãos	500.000,00
0008	Indenizações e Restituições Diversas	30.000,00
	Total	1.114.000,00



PREFEITURA MUNICIPAL DE CONDADO

PRAÇA 11 DE NOVEMBRO, 88 - CNPJ:10150068/0001-00

Orçamento Programa - Exercício de 2024

ANÁLISE DE APLICAÇÃO NA SAÚDE

Quadro 17

Page 1

RECEITAS RESULTANTE DE IMPOSTOS (Caput do art. 212 da Constituição)	Previsão	Obrig.(15%)
1. RECEITAS DE IMPOSTOS	5.455.600,00	818.340,00
1.1 - Receita Resultante do Imposto sobre a Propriedade Predial e Territorial Urbana - IPTU	1.330.600,00	199.590,00
1.1.1 - IPTU	286.000,00	42.900,00
1.1.2 - Multas, Juros de Mora, Dívida Ativa e Outros Encargos do IPTU	1.044.600,00	156.690,00
1.2 - Receitas Resultante do Imposto sobre Transmissão Inter Vivos - ITBI	250.000,00	37.500,00
1.2.1 - ITBI	250.000,00	37.500,00
1.2.2 - Multas, Juros de Mora, Dívida Ativa e Outros Encargos do ITBI	0,00	0,00
1.3 - Receitas Resultante do Imposto sobre Serviços de Qualquer Natureza - ISS	1.475.000,00	221.250,00
1.3.1 - ISS	975.000,00	146.250,00
1.3.2 - Multas, Juros de Mora, Dívida Ativa e Outros Encargos do ISS	500.000,00	75.000,00
1.4 - Receitas Resultante do Imposto de Renda Retido na Fonte - IRRF	2.400.000,00	360.000,00
2. RECEITAS DE TRANSFERÊNCIAS CONSTITUCIONAIS E LEGAIS	46.524.000,00	6.978.600,00
2.1 - Cota-Parte FPM	38.000.000,00	5.700.000,00
2.2 - Cota-Parte ITR	10.000,00	1.500,00
2.3 - Cota-Parte IPVA	1.227.000,00	184.050,00
2.4 - Cota-Parte ICMS	7.270.000,00	1.090.500,00
2.5 - Cota-Parte IPI-Exportação	17.000,00	2.550,00
2.6 - Compensação Financeiras Provenientes de Impostos e Transf. Constitucionais	0,00	0,00
3 - TOTAL DAS RECEITAS RESULTANTES DE IMPOSTOS E TRANSFERÊNCIAS CONSTITUCIONAIS E LEGAIS = (1 + 2)	51.979.600,00	7.796.940,00
4. DESPESAS COM AÇÕES E SERVIÇOS PÚBLICOS DE SAÚDE (ASPS) - POR SUBFUNÇÃO E CATEGORIA ECONÔMICA	Fixado	
4.1 - ATENÇÃO BÁSICA	6.055.000,00	
4.1.1 - Despesas Correntes	6.036.000,00	
4.1.2 - Despesas de Capital	19.000,00	
4.2 - ASSISTÊNCIA HOSPITALAR E AMBULATORIAL	3.675.000,00	
4.2.1 - Despesas Correntes	3.615.000,00	
4.2.2 - Despesas de Capital	60.000,00	
4.3 - SUPORTE PROFILÁTICO E TERAPÊUTICO	10.000,00	
4.3.1 - Despesas Correntes	10.000,00	
4.3.2 - Despesas de Capital	0,00	
4.4 - VIGILÂNCIA SANITÁRIA	59.000,00	
4.4.1 - Despesas Correntes	59.000,00	
4.4.2 - Despesas de Capital	0,00	
4.5 - VIGILÂNCIA EPIDEMIOLÓGICA	673.000,00	
4.5.1 - Despesas Correntes	653.000,00	
4.5.2 - Despesas de Capital	20.000,00	
4.6 - ALIMENTAÇÃO E NUTRIÇÃO	0,00	
4.6.1 - Despesas Correntes	0,00	
4.6.2 - Despesas de Capital	0,00	
4.7 - OUTRAS SUBFUNÇÕES (X)	4.840.340,32	
4.7.1 - Despesas Correntes	4.821.340,32	



ANÁLISE DE APLICAÇÃO NA SAÚDE

4.7.2 - Despesas de Capital	19.000,00
5 - TOTAL (4.1 + 4.2 + 4.3 + 4.4 + 4.5 + 4.6 + 4.7)	15.312.340,32
6 - APURAÇÃO DO CUMPRIMENTO DO LIMITE MÍNIMO PARA APLICAÇÃO EM ASPs	
6.1 - Diferença entre o Valor Aplicado e a Despesa Mínima a ser Aplicada (5 - 3)	7.515.400,32
6.2 - PERCENTUAL DA RECEITA DE IMPOSTOS E TRANSFERÊNCIAS CONSTITUCIONAIS E LEGAIS APLICADO EM ASPs(5 /3) * 100 (Mínimo de 15	29,46
7 - RECEITAS ADICIONAIS PARA O FINANCIAMENTO DA SAÚDE NÃO COMPUTADAS NO CÁLCULO DO MÍNIMO	
7.1 - RECEITAS DE TRANSFERÊNCIAS PARA A SAÚDE	8.590.000,00
7.1.1 - Proveniente da União - Fundo a Fundo	8.590.000,00
7.1.2 - Proveniente dos Estados	0,00
7.1.3 - Proveniente de outros Municípios	0,00
7.2 - RECEITA DE OPERAÇÕES DE CRÉDITO INTERNAS E EXTERNAS VINCULADAS A SAÚDE	0,00
7.3 - OUTRAS RECEITAS	0,00
8 - TOTAL DE RECEITAS ADICIONAIS PARA FINANCIAMENTO DA SAÚDE (7.1 + 7.2 + 7.3)	8.590.000,00
9 - DESPESAS COM SAÚDE POR SUBFUNÇÕES E CATEGORIA ECONÔMICA NÃO COMPUTADAS NO CÁLCULO DO MÍNIMO	
9.1 - ATENÇÃO BÁSICA	6.685.000,00
9.1.1 - Despesas Correntes	6.525.000,00
9.1.2 - Despesas de Capital	160.000,00
9.2 - ASSISTÊNCIA HOSPITALAR E AMBULATORIAL	1.270.000,00
9.2.1 - Despesas Correntes	900.000,00
9.2.2 - Despesas de Capital	370.000,00
9.3 - SUPORTE PROFILÁTICO E TERAPÊUTICO	0,00
9.3.1 - Despesas Correntes	0,00
9.3.2 - Despesas de Capital	0,00
9.4 - VIGILÂNCIA SANITÁRIA	21.000,00
9.4.1 - Despesas Correntes	21.000,00
9.4.2 - Despesas de Capital	0,00
9.5 - VIGILÂNCIA EPIDEMIOLÓGICA	525.000,00
9.5.1 - Despesas Correntes	525.000,00
9.5.2 - Despesas de Capital	0,00
9.6 - ALIMENTAÇÃO E NUTRIÇÃO	0,00
9.6.1 - Despesas Correntes	0,00
9.6.2 - Despesas de Capital	0,00
9.7 - OUTRAS SUBFUNÇÕES	135.000,00
9.7.1 - Despesas Correntes	3.000,00
9.7.2 - Despesas de Capital	132.000,00
10 - TOTAL DAS DESPESAS NÃO COMPUTADAS NO CÁLCULO DO MÍNIMO (9.1 + 9.2 + 9.3 + 9.4 + 9.5 + 9.6 + 9.7)	8.636.000,00
19 - DESPESAS TOTAIS COM SAÚDE (Computadas e não computadas no cálculo do limite mínimo)	
20 - ATENÇÃO BÁSICA (4.1 + 9.1)	12.740.000,00



ANÁLISE DE APLICAÇÃO NA SAÚDE

21 - ASSISTÊNCIA HOSPITALAR E AMBULATORIAL (4.2 + 9.2)	4.945.000,00
22 - SUPORTE PROFILÁTICO E TERAPÊUTICO (4.3 + 9.3)	10.000,00
23 - VIGILÂNCIA SANITÁRIA (4.4 + 9.4)	80.000,00
24 - VIGILÂNCIA EPIDEMIOLÓGICA (4.5 + 9.5)	1.198.000,00
25 - ALIMENTAÇÃO E NUTRIÇÃO (4.6 + 9.6)	0,00
26 - OUTRAS SUBFUNÇÕES (4.7 + 9.7)	4.975.340,32
27 - TOTAL DAS DESPESAS COM SAÚDE (20 + 21 + 22 + 23 + 24 + 25 + 26)	23.948.340,32



ANÁLISE DE APLICAÇÃO NO ENSINO

RECEITAS RESULTANTE DE IMPOSTOS (Caput do art. 212 da Constituição)	Valor Previsto	Obrig.(25%)
1. RECEITAS DE IMPOSTOS	5.455.600,00	1.363.900,00
1.1 - Receitas Resultante do Imposto sobre a Propriedade Predial e Territorial Urbana - IPTU	1.330.600,00	332.650,00
1.2 - Receitas Resultante do Imposto sobre Transmissão Inter Vivos - ITBI	250.000,00	62.500,00
1.3 - Receitas Resultante do Imposto sobre Serviços de Qualquer Natureza - ISS	1.475.000,00	368.750,00
1.4 - Receitas Resultante do Imposto de Renda Retido na Fonte - IRRF	2.400.000,00	600.000,00
2. RECEITAS DE TRANSFERÊNCIAS CONSTITUCIONAIS E LEGAIS	49.524.000,00	12.381.000,00
2.1 - Cota-Parte FPM	41.000.000,00	10.250.000,00
2.1.1 - Parcela referente à CF, art. 159, I alínea b	38.000.000,00	9.500.000,00
2.1.2 - Parcela referente à CF, art. 159, I alínea "d" e "e"	3.000.000,00	750.000,00
2.2 - Cota-Parte ICMS	7.270.000,00	1.817.500,00
2.3 - Cota-Parte IPI-Exportação	17.000,00	4.250,00
2.4 - Cota-Parte ITR	10.000,00	2.500,00
2.5 - Cota-Parte IPVA	1.227.000,00	306.750,00
2.6 - Cota-Parte IOF-Ouro	0,00	0,00
2.7 - Compensações Financeiras Provenientes de Impostos e Transferências Constitucionais	0,00	0,00
3. TOTAL DA RECEITA DE IMPOSTOS (1+2)	54.979.600,00	
RECEITAS DO FUNDEB		
4. RECEITAS DESTINADAS AO FUNDEB	9.304.800,00	
4.1 - Cota-Parte FPM Destinada ao FUNDEB - (20% de 2.1.1)	7.600.000,00	
4.2 - Cota-Parte ICMS Destinada ao FUNDEB - (20% de 2.2)	1.454.000,00	
4.3 - Cota-Parte IPI-Exportação Destinada ao FUNDEB - (20% de 2.3)	3.400,00	
4.4 - Cota-Parte ITR Destinada ao FUNDEB - (20% de 2.4)	2.000,00	
4.5 - Cota-Parte IPVA Destinada ao FUNDEB - (20% de 2.5)	245.400,00	
4.6 - Cota-Parte Compensações Financeiras Destinada ao FUNDEB - (20% de 2.7)	0,00	
5. RECEITAS RECEBIDAS DO FUNDEB	27.030.000,00	
5.1 - FUNDEB - Impostos e Transferências de Impostos	21.030.000,00	
5.1.1 - Principal	21.000.000,00	
5.1.2 - Rendimentos de Aplicações Financeiras	30.000,00	
5.1.3 - Ressarcimento de recursos do Fundeb	0,00	
5.2 - FUNDEB - Complementação da União - VAAF	3.000.000,00	
5.2.1 - Principal	3.000.000,00	
5.2.2 - Rendimentos de Aplicações Financeiras	0,00	
5.2.3 - Ressarcimento de recursos do Fundeb	0,00	
5.3 - FUNDEB - Complementação da União - VAAT	3.000.000,00	
5.3.1 - Principal	3.000.000,00	
5.3.2 - Rendimentos de Aplicações Financeiras	0,00	
5.3.3 - Ressarcimento de recursos do Fundeb	0,00	
5.4 - FUNDEB - Complementação da União - VAAR	0,00	
5.4.1 - Principal	0,00	
5.4.2 - Rendimentos de Aplicações Financeiras	0,00	
5.4.3 - Ressarcimento de recursos do Fundeb	0,00	
6. RESULTADO LÍQUIDO DAS TRANSFERÊNCIAS DO FUNDEB (5.1.1 - 4)	11.695.200,00	



PREFEITURA MUNICIPAL DE CONDADO

PRAÇA 11 DE NOVEMBRO, 88 - CNPJ:10150068/0001-00

Orçamento Programa - Exercício de 2024

Page 2

ANÁLISE DE APLICAÇÃO NO ENSINO

6.1 - ACRÉSCIMO RESULTANTE DAS TRANSFERÊNCIAS DO FUNDEB	11.695.200,00
6.2 - DECRÉSCIMO RESULTANTE DAS TRANSFERÊNCIAS DO FUNDEB	0,00
DESPESAS DO FUNDEB	
7. PROFISSIONAIS DA EDUCAÇÃO BÁSICA	19.101.000,00
7.1 - Educação Infantil	1.790.000,00
7.1.1 - Creche	790.000,00
7.1.2 - Pré-Escola	1.000.000,00
7.2 - Ensino Fundamental	17.311.000,00
8. OUTRAS DESPESAS	7.928.000,00
8.1 - Educação Infantil	350.000,00
8.1.1 - Creche	100.000,00
8.1.2 - Pré-Escola	250.000,00
8.2 - Ensino Fundamental	7.578.000,00
9. TOTAL DAS DESPESAS DO FUNDEB (7+8)	27.029.000,00
DESPESAS CUSTEADAS COM RECURSOS DO FUNDEB RECEBIDOS NO EXERCÍCIO	
10. Total das Despesas do FUNDEB com Profissionais da Educação Básica	19.101.000,00
11. Total das Despesas custeadas com FUNDEB - Impostos e Transferências de Impostos	21.030.000,00
12. Total das Despesas custeadas com FUNDEB - Complementação da União - VAAF	3.000.000,00
13. Total das Despesas custeadas com FUNDEB - Complementação da União - VAAT	3.000.000,00
14. Total das Despesas custeadas com FUNDEB - Complementação da União - VAAR	0,00
15. Total das Despesas custeadas com FUNDEB - Complementação da União - VAAT aplicadas na Educação Infantil	2.130.000,00
16. Total das Despesas custeadas com FUNDEB - Complementação da União - VAAT aplicadas em Despesa de Capital	800.000,00
INDICADORES - Art. 212-A, inciso XI e § 3º - Constituição Federal	
17. Mínimo de 70% do FUNDEB na Remuneração dos Profissionais da Educação Básica	70,67
18. Percentual de 50% da Complementação da União ao FUNDEB (VAAT) na Educação Infantil	71,00
19. Mínimo de 15% da Complementação da União ao FUNDEB (VAAT) em Despesa de Capital	26,67
DESPESAS COM MANUTENÇÃO E DESENVOLVIMENTO DO ENSINO - MDE - CUSTEADAS COM RECEITA DE IMPOSTOS (EXCETO FUNDEB)	
20. EDUCAÇÃO INFANTIL	420.000,00
20.1 - Creche	420.000,00
20.2 - Pré-escola	0,00
21. ENSINO FUNDAMENTAL	8.153.237,84
22. TOTAL DAS DESPESAS COM AÇÕES TÍPICAS DE MDE (20 + 21)	8.573.237,84
APURAÇÃO DAS DESPESAS PARA FINS DE LIMITE MÍNIMO CONSTITUCIONAL	
23. TOTAL DAS DESPESAS DE MDE CUSTEADAS COM RECURSOS DE IMPOSTOS (FUNDEB E RECEITAS DE IMPOSTOS)	29.603.237,84
24. RESULTADOS LÍQUIDOS DAS TRANSFERÊNCIAS DO FUNDEB	11.695.200,00
25. TOTAL DAS DESPESAS PARA FINS DE LIMITE (23 - 24)	17.908.037,84
26. PERCENTUAL DE APLICAÇÃO EM MDE SOBRE A RECEITA LÍQUIDA DE IMPOSTOS ((25)/(3)x100) - LIMITE CONSTITUCIONAL 25%	32,57



ANÁLISE DE APLICAÇÃO NO ENSINO

RECEITAS ADICIONAIS PARA FINANCIAMENTO DO ENSINO (Obrigatório 100%)

27. RECEITA DE TRANSFERÊNCIA DO FNDE (INCLUINDO RENDIMENTOS DE APLICAÇÃO FINANCEIRA)	1.387.000,00
27.1 - Salário-Educação	780.000,00
27.2 - PDDE	0,00
27.3 - PNAE	510.000,00
27.4 - PNATE	65.000,00
27.5 - Outras Transferências do FNDE	32.000,00
28. RECEITA DE TRANSFERÊNCIAS DE CONVÊNIOS	100.000,00
29. RECEITA DE ROYALTIES DESTINADOS À EDUCAÇÃO	0,00
30. RECEITA DE OPERAÇÕES DE CRÉDITO VINCULADAS À EDUCAÇÃO	0,00
31. OUTRAS RECEITAS PARA FINANCIAMENTO DO ENSINO	0,00
32. TOTAL DAS OUTRAS RECEITAS ADICIONAIS DO ENSINO (27 + 28 + 29 + 30 + 31)	1.487.000,00

DESPESAS CUSTEADAS COM RECEITAS ADICIONAIS PARA FINANCIAMENTO DO ENSINO

33. EDUCAÇÃO INFANTIL	11.000,00
33.1 - Creche	11.000,00
33.2 - Pré-Escola	0,00
34. ENSINO FUNDAMENTAL	1.438.000,00
35. ENSINO MÉDIO	0,00
36. ENSINO SUPERIOR	0,00
37. ENSINO PROFISSIONAL NÃO INTEGRADO AO ENSINO REGULAR	0,00
38. TOTAL DAS DESPESAS CUSTEADAS COM RECEITAS ADICIONAIS PARA FINANCIAMENTO DO ENSINO (33 + 34 + 35 + 36 + 37)	1.449.000,00



Código	Especificação	Previsão
RECEITA ORÇAMENTÁRIA		
1100.00.0.0.00	IMPOSTOS, TAXAS E CONTRIBUIÇÕES DE MELHORIA	5.805.600,00
1200.00.0.0.00	CONTRIBUIÇÕES	6.240.000,00
1300.00.0.0.00	RECEITA PATRIMONIAL	457.000,00
1700.00.0.0.00	TRANSFERÊNCIAS CORRENTES	89.446.200,00
1900.00.0.0.00	OUTRAS RECEITAS CORRENTES	707.000,00
	SUBTOTAL	102.655.800,00
DEDUÇÃO		
1215.01.0.0.00	CONTRIBUIÇÃO DO SERVIDOR CIVIL	-3.600.000,00
1215.02.0.0.00	CONTRIBUIÇÃO PATRONAL - SERVIDOR CIVIL	-1.920.000,00
1321.04.0.0.00	GANHOS COM APLICAÇÕES FINANCEIRAS DO RPPS	-200.000,00
1710.00.0.0.00	TRANSFERÊNCIAS RELATIVAS À EMENDA	-10.000,00
1710.00.0.0.00	TRANSFERÊNCIAS RELATIVAS À AGENTES COMUNITÁRIOS (FONTE STN 604)	-2.105.000,00
1999.03.0.0.00	COMPENSAÇÕES FINANCEIRAS ENTRE OS REGIMES DE PREVIDÊNCIA	-540.000,00
9500.00.0.0.00	(R) DEDUÇÕES DO FUNDEB	-9.306.800,00
	SUBTOTAL	-17.681.800,00
	TOTAL	84.974.000,00

Percentual de Gastos com Pessoal

Legislativo

Despesa com Pessoal 2.045.000,00

Despesa Líquida: 2.045.000,00

Percentual Aplicado: 2,41 %

Executivo

Despesa com Pessoal 49.604.850,00

Deduções

Categoria	Tipo	Valor	Descrição da Dedução
3.1.90.00.00	NV	2.065.000,00	APLICAÇÕES DIRETAS - ART. 198 § 7 DA CF
3.1.91.00.00	NV	40.000,00	APLICAÇÕES DIRETAS- INTRA-ORÇAMENTÁRIAS - ART. 198 § 7 DA CF

Total Deduções 2.105.000,00

Despesa Líquida: 47.499.850,00

Percentual Aplicado: 55,90 %



RECEITA/DESPESA POR FONTE DE RECURSO

Fonte	Vínculo	Descrição	PREVISÃO	
			RECEITA	DESPESA
002	FRG.FRC.DET.STN. VG.VC.	Atividades-fim da Seguridade Social	15.279.000,00	15.279.000,00
133		Programa Cozinha Comunitária	260.000,00	260.000,00
16600000		Transferência de Recursos do Fundo Nacional de Assistência Social - FNAS (Re	250.000,00	250.000,00
1.660		Transferência de Recursos do Fundo Nacional de Assistência Social - FNAS (Exerc.	250.000,00	250.000,00
500		ASSISTÊNCIA SOCIAL	250.000,00	250.000,00
500.109		COZINHA COMUNITÁRIA	250.000,00	250.000,00
16610000		Transferência de Recursos dos Fundos Estaduais de Assistência Social (Recurs	10.000,00	10.000,00
1.661		Transferência de Recursos dos Fundos Estaduais de Assistência Social (Exerc.Corr	10.000,00	10.000,00
500		ASSISTÊNCIA SOCIAL	10.000,00	10.000,00
500.109		COZINHA COMUNITÁRIA	10.000,00	10.000,00
136		CREAS ESTADO	31.000,00	31.000,00
16610000		Transferência de Recursos dos Fundos Estaduais de Assistência Social (Recurs	31.000,00	31.000,00
1.661		Transferência de Recursos dos Fundos Estaduais de Assistência Social (Exerc.Corr	31.000,00	31.000,00
500		ASSISTÊNCIA SOCIAL	31.000,00	31.000,00
500.111		CREAS ESTADO	31.000,00	31.000,00
137		Recurso do IGDBF - Bolsa Família	171.000,00	171.000,00
16600000		Transferência de Recursos do Fundo Nacional de Assistência Social - FNAS (Re	171.000,00	171.000,00
1.660		Transferência de Recursos do Fundo Nacional de Assistência Social - FNAS (Exerc.	171.000,00	171.000,00
500		ASSISTÊNCIA SOCIAL	171.000,00	171.000,00
500.006		IGDBF - BOLSA FAMILIA	171.000,00	171.000,00
16		Recursos do CRAS	91.000,00	91.000,00
16600000		Transferência de Recursos do Fundo Nacional de Assistência Social - FNAS (Re	91.000,00	91.000,00
1.660		Transferência de Recursos do Fundo Nacional de Assistência Social - FNAS (Exerc.	91.000,00	91.000,00
500		ASSISTÊNCIA SOCIAL	91.000,00	91.000,00
500.003		PISO BÁSICO FIXO - CRAS	91.000,00	91.000,00
17		Recurso do CREAS	101.000,00	101.000,00
16600000		Transferência de Recursos do Fundo Nacional de Assistência Social - FNAS (Re	101.000,00	101.000,00
1.660		Transferência de Recursos do Fundo Nacional de Assistência Social - FNAS (Exerc.	101.000,00	101.000,00
500		ASSISTÊNCIA SOCIAL	101.000,00	101.000,00
500.004		PAEFI	101.000,00	101.000,00
18		Recurso do SCFV	201.000,00	201.000,00
16600000		Transferência de Recursos do Fundo Nacional de Assistência Social - FNAS (Re	201.000,00	201.000,00
1.660		Transferência de Recursos do Fundo Nacional de Assistência Social - FNAS (Exerc.	201.000,00	201.000,00
500		ASSISTÊNCIA SOCIAL	201.000,00	201.000,00
500.001		S.C.F.V.	201.000,00	201.000,00
20		Recurso do IGD Suas	21.000,00	21.000,00
16600000		Transferência de Recursos do Fundo Nacional de Assistência Social - FNAS (Re	21.000,00	21.000,00
1.660		Transferência de Recursos do Fundo Nacional de Assistência Social - FNAS (Exerc.	21.000,00	21.000,00
500		ASSISTÊNCIA SOCIAL	21.000,00	21.000,00
500.007		IGD / SUAS	21.000,00	21.000,00
22		Recurso BPC na Escola	6.000,00	6.000,00
16600000		Transferência de Recursos do Fundo Nacional de Assistência Social - FNAS (Re	6.000,00	6.000,00
1.660		Transferência de Recursos do Fundo Nacional de Assistência Social - FNAS (Exerc.	6.000,00	6.000,00
500		ASSISTÊNCIA SOCIAL	6.000,00	6.000,00
500.005		BPC NA ESCOLA	6.000,00	6.000,00
34		Recursos do RPPS	14.040.000,00	14.040.000,00
18000000		Recursos vinculados ao RPPS - Fundo em Capitalização (Plano Previdenciário) (14.040.000,00	14.040.000,00



Fonte	Vínculo	Descrição	PREVISÃO	
			RECEITA	DESPESA
002	Atividades-fim da Seguridade Social		15.279.000,00	15.279.000,00
34	Recursos do RPPS		14.040.000,00	14.040.000,00
18000000	Recursos vinculados ao RPPS - Fundo em Capitalização (Plano Previdenciário) (14.040.000,00	14.040.000,00
1.800	Recursos Vinculados ao RPPS - Fundo em Capitalização (Plano Previdenciário) (Ex		14.040.000,00	14.040.000,00
600	REGIME PRÓPRIO DE PREVIDÊNCIA SOCIAL		14.040.000,00	14.040.000,00
600.001	FUNPRECON		14.040.000,00	14.040.000,00
35	Participação do Estado - FDS		15.000,00	15.000,00
16610000	Transferência de Recursos dos Fundos Estaduais de Assistência Social (Recurs		15.000,00	15.000,00
1.661	Transferência de Recursos dos Fundos Estaduais de Assistência Social (Exerc.Corr		15.000,00	15.000,00
500	ASSISTÊNCIA SOCIAL		15.000,00	15.000,00
500.011	Participação do FDS		15.000,00	15.000,00
36	Recurso do PAIF		81.000,00	81.000,00
16610000	Transferência de Recursos dos Fundos Estaduais de Assistência Social (Recurs		81.000,00	81.000,00
1.661	Transferência de Recursos dos Fundos Estaduais de Assistência Social (Exerc.Corr		81.000,00	81.000,00
500	ASSISTÊNCIA SOCIAL		81.000,00	81.000,00
500.002	PAIF / FAF		81.000,00	81.000,00
39	Recursos Criança Feliz		261.000,00	261.000,00
16600000	Transferência de Recursos do Fundo Nacional de Assistência Social - FNAS (Re		261.000,00	261.000,00
1.660	Transferência de Recursos do Fundo Nacional de Assistência Social - FNAS (Exerc.		261.000,00	261.000,00
500	ASSISTÊNCIA SOCIAL		261.000,00	261.000,00
500.013	CRIANÇA FELIZ		261.000,00	261.000,00
011	Destinações da Cide-Combustíveis		14.000,00	14.000,00
91	Contribuição de Intervenção no Domínio Econômico - CIDE		14.000,00	14.000,00
17500000	Recursos da Contribuição de Intervenção no Domínio Econômico - CIDE (Recurs		14.000,00	14.000,00
1.750	Recursos da Contribuição de Intervenção no Domínio Econômico - CIDE (Exerc.Con		14.000,00	14.000,00
110	GERAL		14.000,00	14.000,00
110.005	CONTRIBUIÇÃO DE INT. DOM. ECÔNOMICO-CIDE		14.000,00	14.000,00
012	Manutenção e Desenvolvimento do Ensino		36.806.237,84	36.806.237,84
23	Transferência do FUNDEB		21.030.000,00	21.030.000,00
15400000	Transferências do FUNDEB - Impostos e Transferências de Impostos (Demais D		21.030.000,00	21.030.000,00
1.540	Transferências do FUNDEB - Impostos e Transferências de Impostos (Exerc.Corrent		21.030.000,00	21.030.000,00
250	EDUCAÇÃO-FUNDEB		21.030.000,00	21.030.000,00
250.004	FUNDEB 70%		14.721.000,00	14.721.000,00
250.005	FUNDEB 30%		6.309.000,00	6.309.000,00
25	Complementação da União		6.000.000,00	6.000.000,00
15410000	Transferências do FUNDEB - Complementação da União - VAAF - FUNDEB 30%		760.000,00	760.000,00
1.541	Transferências do FUNDEB - Complementação da União - VAAF (Exerc.Corrente)		760.000,00	760.000,00
250	EDUCAÇÃO-FUNDEB		760.000,00	760.000,00
250.002	COMPLEMENTO DO FUNDEB VAAF 30%		760.000,00	760.000,00
15411070	Transferências do FUNDEB - Complementação da União - VAAF - FUNDEB 70%		2.240.000,00	2.240.000,00
1.541	Transferências do FUNDEB - Complementação da União - VAAF (Exerc.Corrente)		2.240.000,00	2.240.000,00
250	EDUCAÇÃO-FUNDEB		2.240.000,00	2.240.000,00
250.001	COMPLEMENTO DO FUNDEB VAAF 70%		2.240.000,00	2.240.000,00
15420000	Transferências do FUNDEB - Complementação da União - VAAT - FUNDEB 30%		900.000,00	900.000,00
1.542	Transferências do FUNDEB - Complementação da União - VAAT (Exerc.Corrente)		900.000,00	900.000,00
250	EDUCAÇÃO-FUNDEB		900.000,00	900.000,00
250.007	COMPLEMENTO DO FUNDEB VAAT 30%		900.000,00	900.000,00



Fonte	Vínculo	Descrição	PREVISÃO	
			RECEITA	DESPESA
012	Manutenção e Desenvolvimento do Ensino		36.806.237,84	36.806.237,84
25	Complementação da União		6.000.000,00	6.000.000,00
	15421070	Transferências do FUNDEB - Complementação da União - VAAT - FUNDEB 70%	2.100.000,00	2.100.000,00
	1.542	Transferências do FUNDEB - Complementação da União - VAAT (Exerc.Corrente)	2.100.000,00	2.100.000,00
	250	EDUCAÇÃO-FUNDEB	2.100.000,00	2.100.000,00
	250.006	COMPLEMENTO DO FUNDEB VAAT 70%	2.100.000,00	2.100.000,00
27	Recurso do PNAE		510.000,00	510.000,00
	15520000	Transferências de Recursos do FNDE Referentes ao Programa Nacional de Alim	510.000,00	510.000,00
	1.552	Transferências de Recursos do FNDE referentes ao Programa Nacional de Alimenta	510.000,00	510.000,00
	200	EDUCAÇÃO	510.000,00	510.000,00
	200.002	P.N.A.E.	510.000,00	510.000,00
28	Recurso do PNATE		65.000,00	65.000,00
	15530000	Transferências de Recursos do FNDE Referentes ao Programa Nacional de Apoi	65.000,00	65.000,00
	1.553	Transferências de Recursos do FNDE Referentes ao Programa Nacional de Apoio a	65.000,00	65.000,00
	200	EDUCAÇÃO	65.000,00	65.000,00
	200.004	PNATE	65.000,00	65.000,00
29	Participação do Estado - Transporte Escolar		168.000,00	168.000,00
	15990000	Outros Recursos Vinculados à Educação (Recursos do Exercício Corrente)	168.000,00	168.000,00
	1.599	Outros Recursos Vinculados à Educação (Exerc.Corrente)	168.000,00	168.000,00
	200	EDUCAÇÃO	168.000,00	168.000,00
	200.006	P.E.T.E.	168.000,00	168.000,00
30	Recurso do Brasil Carinhoso		11.000,00	11.000,00
	15690000	Outras Transferências de Recursos do FNDE (Recursos do Exercício Corrente)	11.000,00	11.000,00
	1.569	Outras Transferências de Recursos do FNDE (Exerc.Corrente)	11.000,00	11.000,00
	200	EDUCAÇÃO	11.000,00	11.000,00
	200.007	Brasil Carinhoso	11.000,00	11.000,00
31	Recurso do Caminho da Escola		11.000,00	11.000,00
	15690000	Outras Transferências de Recursos do FNDE (Recursos do Exercício Corrente)	11.000,00	11.000,00
	1.569	Outras Transferências de Recursos do FNDE (Exerc.Corrente)	11.000,00	11.000,00
	200	EDUCAÇÃO	11.000,00	11.000,00
	200.008	CAMINHO DA ESCOLA	11.000,00	11.000,00
32	Recursos do PAR		10.000,00	10.000,00
	15690000	Outras Transferências de Recursos do FNDE (Recursos do Exercício Corrente)	10.000,00	10.000,00
	1.569	Outras Transferências de Recursos do FNDE (Exerc.Corrente)	10.000,00	10.000,00
	200	EDUCAÇÃO	10.000,00	10.000,00
	200.009	PLANO DE AÇÃO ARTICULADA	10.000,00	10.000,00
77	Recursos Destinados a Manutenção do Ensino		9.001.237,84	9.001.237,84
	15001001	Recursos de Impostos - Identificação das despesas com manutenção e desenvo	9.001.237,84	9.001.237,84
	1.500	Recursos não Vinculados de Impostos (Exerc.Corrente)	9.001.237,84	9.001.237,84
	001	Ordinario	9.001.237,84	9.001.237,84
	001.001	Recursos Proprios do Municipio	9.001.237,84	9.001.237,84
035	Saúde		24.777.340,32	24.777.340,32
02	Atenção Básica		4.673.000,00	4.673.000,00
	16000000	Transferências Fundo a Fundo de Recursos do SUS provenientes do Governo F	4.673.000,00	4.673.000,00
	1.600	Transf.Fundo a Fundo de Recursos do SUS provenientes do Governo Federal - Bloc	4.673.000,00	4.673.000,00
	300	SAÚDE	4.673.000,00	4.673.000,00
	300.001	ATENÇÃO BÁSICA	4.673.000,00	4.673.000,00



RECEITA/DESPESA POR FONTE DE RECURSO

Fonte	Vínculo	Descrição	PREVISÃO	
			RECEITA	DESPESA
035	Saúde		24.777.340,32	24.777.340,32
02	Atenção Básica		4.863.000,00	4.863.000,00
	16010000	Transferências Fundo a Fundo de Recursos do SUS provenientes do Governo Federal - Bloco	190.000,00	190.000,00
	1.601	Transf.Fundo a Fundo de Recursos do SUS provenientes do Governo Federal - Bloco	190.000,00	190.000,00
	300	SAÚDE	190.000,00	190.000,00
	300.001	ATENÇÃO BÁSICA	190.000,00	190.000,00
04	Recursos do PACS		1.590.000,00	1.590.000,00
	16000000	Transferências Fundo a Fundo de Recursos do SUS provenientes do Governo Federal - Bloco	1.590.000,00	1.590.000,00
	1.604	Transferências provenientes do Governo Federal destinadas ao vencimento dos agentes comunitários de saúde - ACS	1.590.000,00	1.590.000,00
	300	SAÚDE	1.590.000,00	1.590.000,00
	300.004	AGENTES COMUNITÁRIOS DE SAÚDE - ACS	1.590.000,00	1.590.000,00
08	MAC - Assistência Hospitalar e Ambulatorial		1.270.000,00	1.270.000,00
	16000000	Transferências Fundo a Fundo de Recursos do SUS provenientes do Governo Federal - Bloco	1.080.000,00	1.080.000,00
	1.600	Transf.Fundo a Fundo de Recursos do SUS provenientes do Governo Federal - Bloco	1.080.000,00	1.080.000,00
	300	SAÚDE	1.080.000,00	1.080.000,00
	300.008	MAC - Atenção Hospitalar e Ambulatorial	910.000,00	910.000,00
	300.009	S.A.M.U.	170.000,00	170.000,00
	16010000	Transferências Fundo a Fundo de Recursos do SUS provenientes do Governo Federal - Bloco	190.000,00	190.000,00
	1.601	Transf.Fundo a Fundo de Recursos do SUS provenientes do Governo Federal - Bloco	190.000,00	190.000,00
	300	SAÚDE	190.000,00	190.000,00
	300.008	MAC - Atenção Hospitalar e Ambulatorial	190.000,00	190.000,00
101	COVID-19		2.000,00	2.000,00
	16020000	Transferências Fundo a Fundo de Recursos do SUS provenientes do Governo Federal - Bloco	2.000,00	2.000,00
	1.602	Transf.Fundo a Fundo Recursos SUS provenientes Governo Federal-Bloco Manut.Ant	2.000,00	2.000,00
	300	SAÚDE	2.000,00	2.000,00
	300.101	COVID-19	2.000,00	2.000,00
11	Assistência Farmacêutica		210.000,00	210.000,00
	16000000	Transferências Fundo a Fundo de Recursos do SUS provenientes do Governo Federal - Bloco	210.000,00	210.000,00
	1.600	Transf.Fundo a Fundo de Recursos do SUS provenientes do Governo Federal - Bloco	210.000,00	210.000,00
	300	SAÚDE	210.000,00	210.000,00
	300.012	ASSISTÊNCIA FARMACÊUTICA	210.000,00	210.000,00
120	INCREMENTO TEMPORÁRIO AO CUSTEIO DA ATENÇÃO BÁSICA		10.000,00	10.000,00
	16000000	Transferências Fundo a Fundo de Recursos do SUS provenientes do Governo Federal - Bloco	10.000,00	10.000,00
	1.600	Transf.Fundo a Fundo de Recursos do SUS provenientes do Governo Federal - Bloco	10.000,00	10.000,00
	300	SAÚDE	10.000,00	10.000,00
	300.119	INCREMENTO TEMPORÁRIO ATENÇÃO BÁSICA	10.000,00	10.000,00
13	Vigilância em Saúde		546.000,00	546.000,00
	16000000	Transferências Fundo a Fundo de Recursos do SUS provenientes do Governo Federal - Bloco	546.000,00	546.000,00
	1.600	Transf.Fundo a Fundo de Recursos do SUS provenientes do Governo Federal - Bloco	31.000,00	31.000,00
	300	SAÚDE	31.000,00	31.000,00
	300.013	Vigilância Sanitária	21.000,00	21.000,00
	300.014	VIGILÂNCIA EM SAUDE	10.000,00	10.000,00
	1.604	Transferências provenientes do Governo Federal destinadas ao vencimento dos agentes comunitários de saúde - ACS	515.000,00	515.000,00
	300	SAÚDE	515.000,00	515.000,00
	300.014	VIGILÂNCIA EM SAUDE	515.000,00	515.000,00
138	Assistência Financeira complementar - PISO SALARIAL DOS ENFERMEIROS		930.000,00	930.000,00
	16000000	Transferências Fundo a Fundo de Recursos do SUS provenientes do Governo Federal - Bloco	930.000,00	930.000,00



Fonte	Vínculo	Descrição	PREVISÃO	
			RECEITA	DESPESA
035	Saúde		24.777.340,32	24.777.340,32
138	Assistência Financeira complementar - PISO SALARIAL DOS ENFERMEIROS		930.000,00	930.000,00
16000000	Transferências Fundo a Fundo de Recursos do SUS provenientes do Governo F		930.000,00	930.000,00
1.605	Assistência financeira da União destinada à complementação ao pagamento dos pis		930.000,00	930.000,00
300	SAÚDE		930.000,00	930.000,00
300.122	ASSISTÊNCIA FINAN- PISO DOS ENFERMEIROS		930.000,00	930.000,00
15	Outros Recursos do SUS		41.000,00	41.000,00
16590000	Outros Recursos Vinculados à Saúde (Recursos do Exercício Corrente)		41.000,00	41.000,00
1.659	Outros Recursos Vinculados à Saúde (Exerc. Corrente)		41.000,00	41.000,00
300	SAÚDE		41.000,00	41.000,00
300.096	Outros Programas da União		1.000,00	1.000,00
300.097	Outros Programas do Estado		40.000,00	40.000,00
76	Recursos Destinados a Manutenção da Saúde		15.315.340,32	15.315.340,32
15001002	Recursos não Vinculados de Impostos - Identificação das despesas com ações e		15.315.340,32	15.315.340,32
1.500	Recursos não Vinculados de Impostos (Exerc. Corrente)		15.315.340,32	15.315.340,32
001	Ordinário		15.315.340,32	15.315.340,32
001.001	Recursos Proprios do Municipio		15.315.340,32	15.315.340,32
050	Recursos Próprios Livres da UO		23.720.421,84	23.720.421,84
01	Recurso Proprio		22.970.421,84	22.970.421,84
15010000	Outros Recursos não Vinculados (Recursos do Exercício Corrente)		22.970.421,84	22.970.421,84
1.501	Outros Recursos não Vinculados (Exerc. Corrente)		22.970.421,84	22.970.421,84
001	Ordinário		22.970.421,84	22.970.421,84
001.001	Recursos Proprios do Municipio		22.970.421,84	22.970.421,84
33	Comanas		30.000,00	30.000,00
15010000	Outros Recursos não Vinculados (Recursos do Exercício Corrente)		30.000,00	30.000,00
1.501	Outros Recursos não Vinculados (Exerc. Corrente)		30.000,00	30.000,00
130	CONSÓRCIOS		30.000,00	30.000,00
130.001	COMANAS		30.000,00	30.000,00
92	Contribuição para Custeio do Serviço de Iluminação Pública - COSIP		720.000,00	720.000,00
17510000	Recursos da Contribuição para o Custeio do Serviço de Iluminação Pública - CO		720.000,00	720.000,00
1.751	Recursos da Contribuição para o Custeio do Serviço de Iluminação Pública - COSIP		720.000,00	720.000,00
110	GERAL		720.000,00	720.000,00
110.006	CONTRIBUIÇÃO P/CUSTEIO ILUM. PUB.- COSIP		720.000,00	720.000,00
061	Programas Financiados por Operações de Créditos Oficiais		2.000.000,00	2.000.000,00
46	Operacoes de Credito Internas em Moeda		2.000.000,00	2.000.000,00
17540000	Recursos de Operações de Crédito (Recursos do Exercício Corrente)		2.000.000,00	2.000.000,00
1.754	Recursos de Operações de Crédito (Exerc. Corrente)		2.000.000,00	2.000.000,00
110	GERAL		2.000.000,00	2.000.000,00
110.012	Operações de Crédito		2.000.000,00	2.000.000,00
081	Convênios		522.000,00	522.000,00
21	Recurso de Convênio		472.000,00	472.000,00
15700000	Transferências do Governo Federal referentes a Convênios ou de Contratos de F		91.000,00	91.000,00
1.570	Transferências do Governo Federal referentes a Convênios e Instrumentos Congêne		91.000,00	91.000,00
200	EDUCAÇÃO		91.000,00	91.000,00
200.099	Convênio da Educação		91.000,00	91.000,00
15710000	Transferências do Estado referentes a Convênios ou de Contratos de Repasse v		10.000,00	10.000,00
1.571	Transferências do Estado referentes a Convênios e Instrumentos Congêneres vincul		10.000,00	10.000,00



RECEITA/DESPESA POR FONTE DE RECURSO

Fonte	Vínculo	Descrição	PREVISÃO	
			RECEITA	DESPESA
081	Convênios		522.000,00	522.000,00
21	Recurso de Convênio		472.000,00	472.000,00
15710000		Transferências do Estado referentes a Convênios ou de Contratos de Repasse v	10.000,00	10.000,00
1.571		Transferências do Estado referentes a Convênios e Instrumentos Congêneres vincul	10.000,00	10.000,00
200		EDUCAÇÃO	10.000,00	10.000,00
200.099		Convênio da Educação	10.000,00	10.000,00
16310000		Transferências do Governo Federal referentes a Convênios e Instrumentos Cong	101.000,00	101.000,00
1.631		Transferências do Governo Federal referentes a Convênios e Instrumentos Congêne	101.000,00	101.000,00
300		SAÚDE	101.000,00	101.000,00
300.098		Convênio com Saúde	101.000,00	101.000,00
16650000		Transferências de Convênios - Assistência Social (Recursos do Exercício Corren	20.000,00	20.000,00
1.665		Transferências de Convênios e Instrumentos Congêneres vinculados à Assistência §	20.000,00	20.000,00
500		ASSISTÊNCIA SOCIAL	20.000,00	20.000,00
500.008		Convênio FNAS	20.000,00	20.000,00
17000000		Outras Transferências de Convênios ou Instrumentos Congêneres da União (Rec	100.000,00	100.000,00
1.700		Outras Transferências de Convênios ou Instrumentos Congêneres da União (Exerc.(100.000,00	100.000,00
110		GERAL	100.000,00	100.000,00
110.001		Convênio Capital União	100.000,00	100.000,00
17010000		Outras Transferências de Convênios ou Instrumentos Congêneres dos Estados (150.000,00	150.000,00
1.701		Outras Transferências de Convênios ou Instrumentos Congêneres dos Estados (Exe	150.000,00	150.000,00
110		GERAL	150.000,00	150.000,00
110.002		Convênio Capital Estado	150.000,00	150.000,00
66	Emenda Parlamentar - PM		50.000,00	50.000,00
17490000		Outras vinculações de transferências (Recursos do Exercício Corrente)	50.000,00	50.000,00
1.749		Outras vinculações de transferências (Exerc.Corrente)	50.000,00	50.000,00
110		GERAL	50.000,00	50.000,00
110.007		Emenda Parlamentar - PM	50.000,00	50.000,00
213	Transferências Fundo a Fundo de Recursos do SUS - Governo Estadual		780.000,00	780.000,00
26	Recurso do QSE		780.000,00	780.000,00
15500000		Transferência do Salário-Educação (Recursos do Exercício Corrente)	780.000,00	780.000,00
1.550		Transferência do Salário-Educação (Exerc.Corrente)	780.000,00	780.000,00
200		EDUCAÇÃO	780.000,00	780.000,00
200.001		COTA QSE	780.000,00	780.000,00
TOTAL			103.899.000,00	103.899.000,00

LEGENDA

FRI: Fonte de Recurso Iduso
FRG: Fonte de Recurso Grupo
FRC: Fonte de Recurso Código
DET: Fonte de Recurso Detalhamento
STN: Fonte de Recurso STN
VG: Vínculo Grupo
VC: Vínculo Código



PREFEITURA MUNICIPAL DE CONDADO

PRAÇA 11 DE NOVENBRO, 88 - CNPJ:10150068/0001-00

Orçamento Programa - Exercício de 2024

DEMONSTRATIVO DA RECEITA E DESPESA SEGUNDO AS CATEGORIAS ECONOMICAS

(Inc.II, §1º, Art.2º)

Anexo 01

Page 1

RECEITA	R\$	R\$
RECEITAS CORRENTES		
IMPOSTOS, TAXAS E CONTRIBUIÇÕES DE MELHORIA	5.805.600,00	
CONTRIBUIÇÕES	6.240.000,00	
RECEITA PATRIMONIAL	457.000,00	
TRANSFERÊNCIAS CORRENTES	89.446.200,00	
OUTRAS RECEITAS CORRENTES	707.000,00	
CONTRIBUIÇÕES (INTRA)	7.780.000,00	
(R) DEDUÇÕES DO FUNDEB	-9.306.800,00	
SUB TOTAL		101.129.000,00
TOTAL		101.129.000,00
SUPERAVIT DO ORCAMENTO CORRENTE	5.527.368,14	
RECEITAS DE CAPITAL		
OPERAÇÕES DE CRÉDITO	2.000.000,00	
TRANSFERÊNCIAS DE CAPITAL	770.000,00	
SUB TOTAL		2.770.000,00
TOTAL		8.297.368,14

RESUMO

RECEITAS CORRENTES.	102.655.800,00
RECEITAS CORRENTES. (INTRA)	7.780.000,00
DEDUÇÕES DA RECEITA CORRENTE	-9.306.800,00
RECEITAS DE CAPITAL	2.770.000,00
TOTAL DE RECEITAS	103.899.000,00
TOTAL	103.899.000,00

DESPESA	R\$	R\$
DESPESAS CORRENTES		
PESSOAL E ENCARGOS SOCIAIS	51.649.850,00	
JUROS E ENCARGOS DA DÍVIDA	20.000,00	
OUTRAS DESPESAS CORRENTES	43.931.781,86	
SUB TOTAL		95.601.631,86
SUPERAVIT DO ORCAMENTO CORRENTE	5.527.368,14	
TOTAL		101.129.000,00
DESPESAS DE CAPITAL		
INVESTIMENTOS	6.262.368,14	
AMORTIZAÇÃO DA DÍVIDA	996.000,00	
SUB TOTAL		7.258.368,14
RESERVA DE CONTINGENCIA	1.039.000,00	
TOTAL		8.297.368,14

RESUMO

DESPESAS CORRENTES	95.601.631,86
DESPESAS DE CAPITAL	7.258.368,14
RESERVA DE CONTINGÊNCIA	1.039.000,00
TOTAL DE DESPESA	103.899.000,00
TOTAL	103.899.000,00



PREFEITURA MUNICIPAL DE CONDADO

PRAÇA 11 DE NOVEMBRO, 88 - CNPJ:10150068/0001-00

Anexo 02

Page 1

Orçamento Programa - Exercício de 2024

RECEITAS SEGUNDO AS CATEGORIAS ECONOMICAS

Código	Especificação	F.R.-C.A.	Desdobramento	SubCategoria Fonte	Categoria Econômica
1000.00.0.0	RECEITAS CORRENTES.				102.655.800,00
1100.00.0.0	IMPOSTOS, TAXAS E CONTRIBUIÇÕES DE MELHORIA			5.805.600,00	
1110.00.0.0	IMPOSTOS			5.455.600,00	
1112.00.0.0	IMPOSTOS SOBRE O PATRIMÔNIO		1.580.600,00		
1112.50.0.0	IMPOSTO SOBRE A PROPRIEDADE PREDIAL E TERRITORIAL URBANA		1.330.600,00		
1112.50.0.1	IPTU - PRINCIPAL	1.012.77.001.001	95.209,40		
1112.50.0.1	IPTU - PRINCIPAL	1.035.76.001.001	84.141,20		
1112.50.0.1	IPTU - PRINCIPAL	1.050.01.001.001	106.649,40		
1112.50.0.2	IPTU - MULTAS E JUROS	1.012.77.001.001	9.987,00		
1112.50.0.2	IPTU - MULTAS E JUROS	1.035.76.001.001	8.826,00		
1112.50.0.2	IPTU - MULTAS E JUROS	1.050.01.001.001	11.187,00		
1112.50.0.3	IPTU - DIVIDA ATIVA	1.012.77.001.001	332.900,00		
1112.50.0.3	IPTU - DIVIDA ATIVA	1.035.76.001.001	294.200,00		
1112.50.0.3	IPTU - DIVIDA ATIVA	1.050.01.001.001	372.900,00		
1112.50.0.4	IPTU- DIVIDA ATIVA MULTAS JUROS	1.012.77.001.001	4.860,34		
1112.50.0.4	IPTU- DIVIDA ATIVA MULTAS JUROS	1.035.76.001.001	4.295,32		
1112.50.0.4	IPTU- DIVIDA ATIVA MULTAS JUROS	1.050.01.001.001	5.444,34		
1112.53.0.0	ITBI-"INTER MORTIS"		250.000,00		
1112.53.0.1	ITBI-"INTER MORTIS"-PRINCIPAL	1.012.77.001.001	83.225,00		
1112.53.0.1	ITBI-"INTER MORTIS"-PRINCIPAL	1.035.76.001.001	73.550,00		
1112.53.0.1	ITBI-"INTER MORTIS"-PRINCIPAL	1.050.01.001.001	93.225,00		
1113.00.0.0	IMPOSTOS SOBRE A RENDA E PROVENTOS DE QUALQUER NATUREZA		2.400.000,00		
1113.03.0.0	IMPOSTO SOBRE A RENDA - RETIDO NA FONTE		2.400.000,00		
1113.03.1.0	IMPOSTO SOBRE A RENDA - RETIDO NA FONTE - TRABALHO		2.400.000,00		
1113.03.1.1	IRRF-TRABALHO-PRINCIPAL	1.012.77.001.001	798.960,00		
1113.03.1.1	IRRF-TRABALHO-PRINCIPAL	1.035.76.001.001	706.080,00		
1113.03.1.1	IRRF-TRABALHO-PRINCIPAL	1.050.01.001.001	894.960,00		
1114.00.0.0	IMPOSTO PRODUÇÃO CIRCULAÇÃO MERCADORIAS SERVIÇOS		1.475.000,00		
1114.51.0.0	IMPOSTOS SOBRE SERVIÇOS		1.475.000,00		
1114.51.1.0	IMPOSTO SOBRE SERVIÇOS DE QUALQUER NATUREZA - ISSQN		1.475.000,00		
1114.51.1.1	ISSQN - PRINCIPAL	1.012.77.001.001	324.577,50		
1114.51.1.1	ISSQN - PRINCIPAL	1.035.76.001.001	286.845,00		
1114.51.1.1	ISSQN - PRINCIPAL	1.050.01.001.001	363.577,50		
1114.51.1.3	ISSQN - DIVIDA ATIVA	1.012.77.001.001	166.450,00		
1114.51.1.3	ISSQN - DIVIDA ATIVA	1.035.76.001.001	147.100,00		
1114.51.1.3	ISSQN - DIVIDA ATIVA	1.050.01.001.001	186.450,00		
1120.00.0.0	TAXAS			340.000,00	
1121.00.0.0	TAXAS PELO EXERCÍCIO DO PODER DE POLÍCIA		130.000,00		
1121.01.0.0	TAXAS DE INSPEÇÃO, CONTROLE E FISCALIZAÇÃO		90.000,00		
1121.01.0.1	TAXAS DE INSPEÇÃO, CONTROLE E FISCALIZAÇÃO - PRINCIPAL	1.050.01.001.001	90.000,00		
1121.04.0.0	TAXA DE CONTROLE E FISCALIZAÇÃO AMBIENTAL		20.000,00		
1121.04.0.1	TAXA DE CONTROLE E FISCALIZAÇÃO AMBIENTAL - PRINCIPAL	1.050.01.001.001	20.000,00		
1121.50.0.0	TAXA DE FISCALIZAÇÃO DE VIGILÂNCIA SANITÁRIA		20.000,00		
1121.50.0.1	TAXA DE FISCALIZAÇÃO DE VIGILÂNCIA SANITÁRIA - PRINCIPAL	1.050.01.001.001	20.000,00		
1122.00.0.0	TAXAS PELA PRESTAÇÃO DE SERVIÇOS		210.000,00		
1122.01.0.0	TAXAS PELA PRESTAÇÃO DE SERVIÇOS EM GERAL		210.000,00		
1122.01.0.1	TAXAS PELA PRESTAÇÃO DE SERVIÇOS EM GERAL - PRINCIPAL	1.050.01.001.001	170.000,00		
1122.01.0.2	TAXAS PELA PRESTAÇÃO DE SERVIÇOS EM GERAL - MULTAS E JUROS	1.050.01.001.001	10.000,00		
1122.01.0.3	TAXAS PELA PRESTAÇÃO DE SERVIÇOS EM GERAL - DÍVIDA ATIVA	1.050.01.001.001	15.000,00		
1122.01.0.4	TAXAS PELA PRESTAÇÃO DE SERVIÇOS EM GERAL - D.ATIVA M/JUROS	1.050.01.001.001	15.000,00		
1130.00.0.0	CONTRIBUIÇÃO DE MELHORIA			10.000,00	
1131.00.0.0	CONTRIBUIÇÃO DE MELHORIA		10.000,00		
1131.99.0.0	OUTRAS CONTRIBUIÇÕES DE MELHORIA		10.000,00		
1131.99.0.1	OUTRAS CONTRIBUIÇÕES DE MELHORIA - PRINCIPAL	1.050.01.001.001	10.000,00		
1200.00.0.0	CONTRIBUIÇÕES			6.240.000,00	
1210.00.0.0	CONTRIBUIÇÕES SOCIAIS			5.520.000,00	
1215.00.0.0	CONTRIBUIÇÕES PARA REGIMES PRÓPRIOS DE PREVIDÊNCIA E SISTEM		5.520.000,00		



PREFEITURA MUNICIPAL DE CONDADO

PRAÇA 11 DE NOVEMBRO, 88 - CNPJ:10150068/0001-00

Anexo 02

Page 2

Orçamento Programa - Exercício de 2024

RECEITAS SEGUNDO AS CATEGORIAS ECONOMICAS

Código	Especificação	F.R.-C.A.	Desdobramento	SubCategoria Fonte	Categoria Econômica
1215.01.0.0	CONTRIBUIÇÃO DO SERVIDOR CIVIL		3.600.000,00		
1215.01.1.0	CONTRIBUIÇÃO DO SERVIDOR CIVIL ATIVO		2.700.000,00		
1215.01.1.1	CONTRIBUIÇÃO DO SERVIDOR CIVIL ATIVO - PRINCIPAL	1.002.34.600.001	2.700.000,00		
1215.01.2.0	CONTRIBUIÇÃO DO SERVIDOR CIVIL INATIVO		900.000,00		
1215.01.2.1	CONTRIBUIÇÃO DO SERVIDOR CIVIL INATIVO - PRINCIPAL	1.002.34.600.001	900.000,00		
1215.02.0.0	CONTRIBUIÇÃO PATRONAL - SERVIDOR CIVIL		1.920.000,00		
1215.02.1.0	CONTRIBUIÇÃO PATRONAL - SERVIDOR CIVIL ATIVO		1.920.000,00		
1215.02.1.1	CONTRIBUIÇÃO PATRONAL - SERVIDOR CIVIL ATIVO - PRINCIPAL	1.002.34.600.001	300.000,00		
1215.02.1.3	CONTRIBUIÇÃO PATRONAL - SERVIDOR CIVIL ATIVO - DÍVIDA ATIVA	1.002.34.600.001	1.620.000,00		
1240.00.0.0	CONTRIBUIÇÃO PARA O CUSTEIO DO SERVIÇO DE ILUMINAÇÃO PÚBLICA			720.000,00	
1241.00.0.0	CONTRIBUIÇÃO PARA O CUSTEIO DO SERVIÇO DE ILUMINAÇÃO PÚBLICA		720.000,00		
1241.50.0.0	CONTRIBUIÇÃO PARA O CUSTEIO DO SERVIÇO DE ILUMINAÇÃO PÚBLICA		720.000,00		
1241.50.0.1	CONTRIBUIÇÃO PARA O CUSTEIO DO SERVIÇO DE ILUMINAÇÃO PÚBLICA	1.050.92.110.006	720.000,00		
1300.00.0.0	RECEITA PATRIMONIAL			457.000,00	
1310.00.0.0	EXPLORAÇÃO DO PATRIMÔNIO IMOBILIÁRIO DO ESTADO			100.000,00	
1311.00.0.0	EXPLORAÇÃO DO PATRIMÔNIO IMOBILIÁRIO DO ESTADO		100.000,00		
1311.01.0.0	ALUGUÉIS, ARRENDAMENTOS, FOROS, LAUDÊMIOS, TARIFAS DE OCUPAÇÃO		100.000,00		
1311.01.1.0	ALUGUÉIS E ARRENDAMENTOS		80.000,00		
1311.01.1.1	ALUGUÉIS E ARRENDAMENTOS - PRINCIPAL	1.050.01.001.001	80.000,00		
1311.01.2.0	FOROS, LAUDÊMIOS E TARIFAS DE OCUPAÇÃO		20.000,00		
1311.01.2.1	FOROS, LAUDÊMIOS E TARIFAS DE OCUPAÇÃO - PRINCIPAL	1.050.01.001.001	20.000,00		
1320.00.0.0	VALORES MOBILIÁRIOS			357.000,00	
1321.00.0.0	JUROS E CORREÇÕES MONETÁRIAS		357.000,00		
1321.01.0.0	REMUNERAÇÃO DE DEPÓSITOS BANCÁRIOS		157.000,00		
1321.01.0.1	REMUNERAÇÃO DE DEPÓSITOS BANCÁRIOS - PRINCIPAL	1.002.136.500.111	1.000,00		
1321.01.0.1	REMUNERAÇÃO DE DEPÓSITOS BANCÁRIOS - PRINCIPAL	1.002.137.500.006	1.000,00		
1321.01.0.1	REMUNERAÇÃO DE DEPÓSITOS BANCÁRIOS - PRINCIPAL	1.002.16.500.003	1.000,00		
1321.01.0.1	REMUNERAÇÃO DE DEPÓSITOS BANCÁRIOS - PRINCIPAL	1.002.17.500.004	1.000,00		
1321.01.0.1	REMUNERAÇÃO DE DEPÓSITOS BANCÁRIOS - PRINCIPAL	1.002.18.500.001	1.000,00		
1321.01.0.1	REMUNERAÇÃO DE DEPÓSITOS BANCÁRIOS - PRINCIPAL	1.002.20.500.007	1.000,00		
1321.01.0.1	REMUNERAÇÃO DE DEPÓSITOS BANCÁRIOS - PRINCIPAL	1.002.22.500.005	1.000,00		
1321.01.0.1	REMUNERAÇÃO DE DEPÓSITOS BANCÁRIOS - PRINCIPAL	1.002.36.500.002	1.000,00		
1321.01.0.1	REMUNERAÇÃO DE DEPÓSITOS BANCÁRIOS - PRINCIPAL	1.002.39.500.013	1.000,00		
1321.01.0.1	REMUNERAÇÃO DE DEPÓSITOS BANCÁRIOS - PRINCIPAL	1.012.23.250.004	21.000,00		
1321.01.0.1	REMUNERAÇÃO DE DEPÓSITOS BANCÁRIOS - PRINCIPAL	1.012.23.250.005	9.000,00		
1321.01.0.1	REMUNERAÇÃO DE DEPÓSITOS BANCÁRIOS - PRINCIPAL	1.012.27.200.002	10.000,00		
1321.01.0.1	REMUNERAÇÃO DE DEPÓSITOS BANCÁRIOS - PRINCIPAL	1.012.28.200.004	5.000,00		
1321.01.0.1	REMUNERAÇÃO DE DEPÓSITOS BANCÁRIOS - PRINCIPAL	1.012.29.200.006	1.000,00		
1321.01.0.1	REMUNERAÇÃO DE DEPÓSITOS BANCÁRIOS - PRINCIPAL	1.012.30.200.007	1.000,00		
1321.01.0.1	REMUNERAÇÃO DE DEPÓSITOS BANCÁRIOS - PRINCIPAL	1.012.31.200.008	1.000,00		
1321.01.0.1	REMUNERAÇÃO DE DEPÓSITOS BANCÁRIOS - PRINCIPAL	1.035.02.300.001	21.000,00		
1321.01.0.1	REMUNERAÇÃO DE DEPÓSITOS BANCÁRIOS - PRINCIPAL	1.035.08.300.008	10.000,00		
1321.01.0.1	REMUNERAÇÃO DE DEPÓSITOS BANCÁRIOS - PRINCIPAL	1.035.11.300.012	10.000,00		
1321.01.0.1	REMUNERAÇÃO DE DEPÓSITOS BANCÁRIOS - PRINCIPAL	1.035.13.300.014	10.000,00		
1321.01.0.1	REMUNERAÇÃO DE DEPÓSITOS BANCÁRIOS - PRINCIPAL	1.035.15.300.096	1.000,00		
1321.01.0.1	REMUNERAÇÃO DE DEPÓSITOS BANCÁRIOS - PRINCIPAL	1.035.76.001.001	20.000,00		
1321.01.0.1	REMUNERAÇÃO DE DEPÓSITOS BANCÁRIOS - PRINCIPAL	1.050.01.001.001	16.000,00		



PREFEITURA MUNICIPAL DE CONDADO

PRAÇA 11 DE NOVEMBRO, 88 - CNPJ:10150068/0001-00

Anexo 02

Page 3

Orçamento Programa - Exercício de 2024

RECEITAS SEGUNDO AS CATEGORIAS ECONOMICAS

Código	Especificação	F.R.-C.A.	Desdobramento	SubCategoria Fonte	Categoria Econômica
1321.01.0.1	REMUNERAÇÃO DE DEPÓSITOS BANCÁRIOS - PRINCIPAL	1.081.21.200.099	1.000,00	89.446.200,00 59.156.200,00	
1321.01.0.1	REMUNERAÇÃO DE DEPÓSITOS BANCÁRIOS - PRINCIPAL	1.081.21.300.098	1.000,00		
1321.01.0.1	REMUNERAÇÃO DE DEPÓSITOS BANCÁRIOS - PRINCIPAL	1.213.26.200.001	10.000,00		
1321.04.0.0	REMUNERAÇÃO DOS RECURSOS DO REGIME PRÓPRIO DE PREVIDÊNCIA SO		200.000,00		
1321.04.0.1	REMUNERAÇÃO DOS RECURSOS DO RPPS - PRINCIPAL	1.002.34.600.001	200.000,00		
1700.00.0.0	TRANSFERÊNCIAS CORRENTES				
1710.00.0.0	TRANSFERÊNCIAS DA UNIÃO E DE SUAS ENTIDADES		41.010.000,00		
1711.00.0.0	TRANSFERÊNCIAS DECORRENTES DE PARTICIPAÇÃO NA RECEITA DA UNI		41.000.000,00		
1711.51.0.0	COTA-PARTE DO FUNDO DE PARTICIPAÇÃO DOS MUNICÍPIOS - FPM		38.000.000,00		
1711.51.1.0	COTA-PARTE DO FUNDO DE PARTICIPAÇÃO DOS MUNICÍPIOS - COTA ME				
1711.51.1.1	COTA-PARTE DO FPM- COTA MENSAL - PRINCIPAL	1.012.77.001.001	12.650.200,00		
1711.51.1.1	COTA-PARTE DO FPM- COTA MENSAL - PRINCIPAL	1.035.76.001.001	11.179.600,00		
1711.51.1.1	COTA-PARTE DO FPM- COTA MENSAL - PRINCIPAL	1.050.01.001.001	14.170.200,00		
1711.51.2.0	COTA-PARTE DO FUNDO DE PARTICIPAÇÃO DOS MUNICÍPIOS - COTAS E		3.000.000,00		
1711.51.2.1	COTA-PARTE DO FPM- COTAS EXTRAORDINARIAS - PRINCIPAL	1.012.77.001.001	998.700,00		
1711.51.2.1	COTA-PARTE DO FPM- COTAS EXTRAORDINARIAS - PRINCIPAL	1.050.01.001.001	2.001.300,00		
1711.52.0.0	COTA-PARTE DO IMPOSTO SOBRE A PROPRIEDADE TERRITORIAL RURAL		10.000,00		
1711.52.0.1	COTA-PARTE DO IMP. PROPRIED.TERRIT.RURAL - PRINCIPAL	1.012.77.001.001	3.329,00		
1711.52.0.1	COTA-PARTE DO IMP. PROPRIED.TERRIT.RURAL - PRINCIPAL	1.035.76.001.001	2.942,00		
1711.52.0.1	COTA-PARTE DO IMP. PROPRIED.TERRIT.RURAL - PRINCIPAL	1.050.01.001.001	3.729,00		
1712.00.0.0	TRANSFERÊNCIAS DAS COMPENSAÇÕES FINANCEIRAS PELA EXPLORAÇÃO		610.000,00		
1712.51.0.0	COTA-PARTE DA COMPENSAÇÃO FINANCEIRA PELA EXPLORAÇÃO DE RECU		10.000,00		
1712.51.0.1	COTA-PARTE DA COMPENSAÇÃO FINANCEIRA PELA EXPLORAÇÃO DE RECU	1.050.01.001.001	10.000,00		
1712.52.0.0	COTA-PARTE DA COMPENSAÇÃO FINANCEIRA PELA PRODUÇÃO DE PETRÓL		600.000,00		
1712.52.4.0	COTA-PARTE DO FUNDO ESPECIAL DO PETRÓLEO – FEP		600.000,00		
1712.52.4.1	COTA-PARTE DO FUNDO ESPECIAL DO PETRÓLEO – FEP - PRINCIPAL	1.050.01.001.001	600.000,00		
1713.00.0.0	TRANSFERÊNCIAS DE RECURSOS DO SISTEMA ÚNICO DE SAÚDE – SUS		8.988.000,00		
1713.50.0.0	TRANSFERÊNCIAS DE RECURSOS DO SISTEMA ÚNICO DE SAÚDE – SUS –		8.988.000,00		
1713.50.1.0	TRANSFERÊNCIAS DE RECURSOS DO BLOCO DE MANUTENÇÃO DAS AÇÕES		6.252.000,00		
1713.50.1.1	TRANSFERÊNCIAS DE RECURSOS DO BLOCO DE MANUTENÇÃO DAS AÇÕES	1.035.02.300.001	4.650.000,00		
1713.50.1.1	TRANSFERÊNCIAS DE RECURSOS DO BLOCO DE MANUTENÇÃO DAS AÇÕES	1.035.04.300.004	1.590.000,00		
1713.50.1.1	TRANSFERÊNCIAS DE RECURSOS DO BLOCO DE MANUTENÇÃO DAS AÇÕES	1.035.101.300.101	2.000,00		
1713.50.1.1	TRANSFERÊNCIAS DE RECURSOS DO BLOCO DE MANUTENÇÃO DAS AÇÕES	1.035.120.300.119	10.000,00		
1713.50.2.0	TRANSFERÊNCIAS DE RECURSOS DO BLOCO DE MANUTENÇÃO DAS AÇÕES		1.070.000,00		
1713.50.2.1	TRANSFERÊNCIAS DE RECURSOS DO BLOCO DE MANUTENÇÃO DAS AÇÕES	1.035.08.300.008	900.000,00		
1713.50.2.1	TRANSFERÊNCIAS DE RECURSOS DO BLOCO DE MANUTENÇÃO DAS AÇÕES	1.035.08.300.009	170.000,00		
1713.50.3.0	TRANSFERÊNCIAS DE RECURSOS DO BLOCO DE MANUTENÇÃO DAS AÇÕES		536.000,00		
1713.50.3.1	TRANSFERÊNCIAS DE RECURSOS DO BLOCO DE MANUTENÇÃO DAS AÇÕES	1.035.13.300.013	21.000,00		
1713.50.3.1	TRANSFERÊNCIAS DE RECURSOS DO BLOCO DE MANUTENÇÃO DAS AÇÕES	1.035.13.300.014	515.000,00		
1713.50.4.0	TRANSFERÊNCIAS DE RECURSOS DO BLOCO DE MANUTENÇÃO DAS AÇÕES		200.000,00		
1713.50.4.1	TRANSFERÊNCIAS DE RECURSOS DO BLOCO DE MANUTENÇÃO DAS AÇÕES	1.035.11.300.012	200.000,00		
1713.50.5.0	TRANSFERÊNCIAS DE RECURSOS DO BLOCO DE MANUTENÇÃO DAS AÇÕES		930.000,00		
1713.50.5.1	TRANSFERÊNCIAS DE RECURSOS DO BLOCO DE MANUTENÇÃO DAS AÇÕES	1.035.138.300.122	930.000,00		
1714.00.0.0	TRANSFERÊNCIAS DE RECURSOS DO FUNDO NACIONAL DO DESENVOLVIME		1.360.000,00		
1714.50.0.0	TRANSFERÊNCIAS DO SALÁRIO-EDUCAÇÃO		770.000,00		
1714.50.0.1	TRANSFERÊNCIAS DO SALÁRIO-EDUCAÇÃO -				



PREFEITURA MUNICIPAL DE CONDADO

PRAÇA 11 DE NOVEMBRO, 88 - CNPJ:10150068/0001-00

Anexo 02

Page 4

Orçamento Programa - Exercício de 2024

RECEITAS SEGUNDO AS CATEGORIAS ECONOMICAS

Código	Especificação	F.R.-C.A.	Desdobramento	SubCategoria Fonte	Categoria Econômica
	PRINCIPAL	1.213.26.200.001	770.000,00		
1714.52.0.0	TRANSFERÊNCIAS REFERENTES AO PROGRAMA NACIONAL DE ALIMENTAÇÃO		500.000,00		
1714.52.0.1	TRANSFERÊNCIAS REFERENTES AO PROGRAMA NACIONAL DE ALIMENTAÇÃO	1.012.27.200.002	500.000,00		
1714.53.0.0	TRANSFERÊNCIAS REFERENTES AO PROGRAMA NACIONAL DE APOIO AO T		60.000,00		
1714.53.0.1	TRANSFERÊNCIAS REFERENTES AO PROGRAMA NACIONAL DE APOIO AO T	1.012.28.200.004	60.000,00		
1714.99.0.0	OUTRAS TRANSFERÊNCIAS DIRETAS DO FUNDO NACIONAL DO DESENVOLV		30.000,00		
1714.99.0.1	OUTRAS TRANSFERÊNCIAS DIRETAS DO FUNDO NACIONAL DO DESENVOLV	1.012.30.200.007	10.000,00		
1714.99.0.1	OUTRAS TRANSFERÊNCIAS DIRETAS DO FUNDO NACIONAL DO DESENVOLV	1.012.31.200.008	10.000,00		
1714.99.0.1	OUTRAS TRANSFERÊNCIAS DIRETAS DO FUNDO NACIONAL DO DESENVOLV	1.012.32.200.009	10.000,00		
1715.00.0.0	TRANSFERÊNCIAS DE RECURSOS DE COMPLEMENTAÇÃO DA UNIÃO AO FUN		6.000.000,00		
1715.50.0.0	TRANSFERÊNCIAS DE RECURSOS DE COMPLEMENTAÇÃO DA UNIÃO AO FUN		3.000.000,00		
1715.50.0.1	TRANSFERÊNCIAS DE RECURSOS DE COMPLEMENTAÇÃO DA UNIÃO AO FUN	1.012.25.250.006	2.100.000,00		
1715.50.0.1	TRANSFERÊNCIAS DE RECURSOS DE COMPLEMENTAÇÃO DA UNIÃO AO FUN	1.012.25.250.007	900.000,00		
1715.51.0.0	TRANSFERÊNCIAS DE RECURSOS DE COMPLEMENTAÇÃO DA UNIÃO AO FUN		3.000.000,00		
1715.51.0.1	TRANSFERÊNCIAS DE RECURSOS DE COMPLEMENTAÇÃO DA UNIÃO AO FUN	1.012.25.250.001	2.240.000,00		
1715.51.0.1	TRANSFERÊNCIAS DE RECURSOS DE COMPLEMENTAÇÃO DA UNIÃO AO FUN	1.012.25.250.002	760.000,00		
1716.00.0.0	TRANSFERÊNCIAS DE RECURSOS DO FUNDO NACIONAL DE ASSISTÊNCIA		845.000,00		
1716.50.0.0	TRANSFERÊNCIAS DE RECURSOS DO FUNDO NACIONAL DE ASSISTÊNCIA		845.000,00		
1716.50.0.1	TRANSFERÊNCIAS DE RECURSOS DO FUNDO NACIONAL DE ASSISTÊNCIA	1.002.137.500.006	170.000,00		
1716.50.0.1	TRANSFERÊNCIAS DE RECURSOS DO FUNDO NACIONAL DE ASSISTÊNCIA	1.002.16.500.003	90.000,00		
1716.50.0.1	TRANSFERÊNCIAS DE RECURSOS DO FUNDO NACIONAL DE ASSISTÊNCIA	1.002.17.500.004	100.000,00		
1716.50.0.1	TRANSFERÊNCIAS DE RECURSOS DO FUNDO NACIONAL DE ASSISTÊNCIA	1.002.18.500.001	200.000,00		
1716.50.0.1	TRANSFERÊNCIAS DE RECURSOS DO FUNDO NACIONAL DE ASSISTÊNCIA	1.002.20.500.007	20.000,00		
1716.50.0.1	TRANSFERÊNCIAS DE RECURSOS DO FUNDO NACIONAL DE ASSISTÊNCIA	1.002.22.500.005	5.000,00		
1716.50.0.1	TRANSFERÊNCIAS DE RECURSOS DO FUNDO NACIONAL DE ASSISTÊNCIA	1.002.39.500.013	260.000,00		
1719.00.0.0	OUTRAS TRANSFERÊNCIAS DE RECURSOS DA UNIÃO E DE SUAS ENTIDAD		343.200,00		
1719.99.0.0	OUTRAS TRANSFERÊNCIAS DE RECURSOS DA UNIÃO E DE SUAS ENTIDAD		343.200,00		
1719.99.0.1	OUTRAS TRANSF. DE RECURS.UNIÃO E DE SUAS ENTID.- PRINCIPAL	1.012.77.001.001	3.329,00		
1719.99.0.1	OUTRAS TRANSF. DE RECURS.UNIÃO E DE SUAS ENTID.- PRINCIPAL	1.035.76.001.001	2.942,00		
1719.99.0.1	OUTRAS TRANSF. DE RECURS.UNIÃO E DE SUAS ENTID.- PRINCIPAL	1.050.01.001.001	336.929,00		
1720.00.0.0	TRANSFERÊNCIAS DOS ESTADOS E DO DISTRITO FEDERAL E DE SUAS E			9.260.000,00	
1721.00.0.0	PARTICIPAÇÃO NA RECEITA DOS ESTADOS E DISTRITO FEDERAL		8.528.000,00		
1721.50.0.0	COTA-PARTE DO ICMS		7.270.000,00		
1721.50.0.1	COTA-PARTE DO ICMS - PRINCIPAL	1.012.77.001.001	2.420.183,00		
1721.50.0.1	COTA-PARTE DO ICMS - PRINCIPAL	1.035.76.001.001	2.138.834,00		
1721.50.0.1	COTA-PARTE DO ICMS - PRINCIPAL	1.050.01.001.001	2.710.983,00		
1721.51.0.0	COTA-PARTE DO IPVA		1.227.000,00		
1721.51.0.1	COTA-PARTE DO IPVA - PRINCIPAL	1.012.77.001.001	408.468,30		
1721.51.0.1	COTA-PARTE DO IPVA - PRINCIPAL	1.035.76.001.001	360.983,40		
1721.51.0.1	COTA-PARTE DO IPVA - PRINCIPAL	1.050.01.001.001	457.548,30		
1721.52.0.0	COTA-PARTE DO IPI - MUNICÍPIOS		17.000,00		
1721.52.0.1	COTA-PARTE DO IPI - MUNICÍPIOS - PRINCIPAL	1.012.77.001.001	5.659,30		
1721.52.0.1	COTA-PARTE DO IPI - MUNICÍPIOS - PRINCIPAL	1.035.76.001.001	5.001,40		
1721.52.0.1	COTA-PARTE DO IPI - MUNICÍPIOS - PRINCIPAL	1.050.01.001.001	6.339,30		
1721.53.0.0	COTA-PARTE DA CONTRIBUIÇÃO DE INTERVENÇÃO NO DOMÍNIO ECONÔMI		14.000,00		
1721.53.0.1	COTA-PARTE CONTRIB.INTERVENÇÃO NO DOMÍNIO ECON.- PRINCIPAL	1.011.91.110.005	14.000,00		
1724.00.0.0	TRANSFERÊNCIAS DE CONVÊNIOS DOS ESTADOS E DF E DE SUAS ENTID		100.000,00		
	OUTRAS TRANSFERÊNCIAS DE CONVÊNIOS DOS				



PREFEITURA MUNICIPAL DE CONDADO

PRAÇA 11 DE NOVEMBRO, 88 - CNPJ:10150068/0001-00

Anexo 02

Page 5

Orçamento Programa - Exercício de 2024

RECEITAS SEGUNDO AS CATEGORIAS ECONOMICAS

Código	Especificação	F.R.-C.A.	Desdobramento	SubCategoria Fonte	Categoria Econômica
1724.99.0.0	ESTADOS E DF E DE SUA		100.000,00		
1724.99.0.1	OUTRAS TRANSFERÊNCIAS DE CONVÊNIO DOS ESTADOS E DF E DE SUA	1.081.21.110.002	100.000,00		
1729.00.0.0	OUTRAS TRANSFERÊNCIAS DOS ESTADOS E DISTRITO FEDERAL		632.000,00		
1729.51.0.0	TRANSFERÊNCIAS DE ESTADOS DESTINADAS À ASSISTÊNCIA SOCIAL		375.000,00		
1729.51.0.1	TRANSF.DE ESTADOS À ASSISTÊNCIA SOCIAL - PRINCIPAL	1.002.133.500.109	250.000,00		
1729.51.0.1	TRANSF.DE ESTADOS À ASSISTÊNCIA SOCIAL - PRINCIPAL	1.002.136.500.111	30.000,00		
1729.51.0.1	TRANSF.DE ESTADOS À ASSISTÊNCIA SOCIAL - PRINCIPAL	1.002.35.500.011	15.000,00		
1729.51.0.1	TRANSF.DE ESTADOS À ASSISTÊNCIA SOCIAL - PRINCIPAL	1.002.36.500.002	80.000,00		
1729.99.0.0	OUTRAS TRANSFERÊNCIAS DOS ESTADOS E DF		257.000,00		
1729.99.0.1	OUTRAS TRANSFERÊNCIAS DOS ESTADOS E DF - PRINCIPAL	1.012.29.200.006	167.000,00		
1729.99.0.1	OUTRAS TRANSFERÊNCIAS DOS ESTADOS E DF - PRINCIPAL	1.035.15.300.097	40.000,00		
1729.99.0.1	OUTRAS TRANSFERÊNCIAS DOS ESTADOS E DF - PRINCIPAL	1.081.66.110.007	50.000,00		
1730.00.0.0	TRANSFERÊNCIAS DOS MUNICÍPIOS E DE SUAS ENTIDADES			20.000,00	
1739.00.0.0	OUTRAS TRANSFERÊNCIAS DOS MUNICÍPIOS		20.000,00		
1739.50.0.0	TRANSFERÊNCIAS DE MUNICÍPIOS A CONSÓRCIOS PÚBLICOS		20.000,00		
1739.50.0.1	TRANSFERÊNCIAS DE MUNICÍPIOS A CONSÓRCIOS PÚBLICOS - PRINCIPAL	1.050.33.130.001	20.000,00		
1750.00.0.0	TRANSFERÊNCIAS DE OUTRAS INSTITUIÇÕES PÚBLICAS			21.000.000,00	
1751.00.0.0	TRANSFERÊNCIAS DE RECURSOS DO FUNDO DE MANUTENÇÃO E DESENVOL		21.000.000,00		
1751.50.0.0	TRANSFERÊNCIAS DE RECURSOS DO FUNDO DE MANUTENÇÃO E DESENVOL		21.000.000,00		
1751.50.0.1	TRANSFERÊNCIAS DE RECURSOS DO FUNDEB - PRINCIPAL	1.012.23.250.004	14.700.000,00		
1751.50.0.1	TRANSFERÊNCIAS DE RECURSOS DO FUNDEB - PRINCIPAL	1.012.23.250.005	6.300.000,00		
1790.00.0.0	DEMAIS TRANSFERÊNCIAS CORRENTES			10.000,00	
1791.00.0.0	TRANSFERÊNCIAS DE PESSOAS FÍSICAS		10.000,00		
1791.01.0.0	TRANSFERÊNCIAS DE PESSOAS FÍSICAS PARA ÓRGÃOS E ENTIDADES DA		10.000,00		
1791.01.0.1	TRANSFERÊNCIAS DE PESSOAS FÍSICAS PARA ÓRGÃOS E ENTIDADES DA	1.050.01.001.001	10.000,00		
1900.00.0.0	OUTRAS RECEITAS CORRENTES			707.000,00	
1920.00.0.0	INDENIZAÇÕES, RESTITUIÇÕES E RESSARCIMENTOS			67.000,00	
1921.00.0.0	INDENIZAÇÕES		14.000,00		
1921.99.0.0	OUTRAS INDENIZAÇÕES		14.000,00		
1921.99.0.1	OUTRAS INDENIZAÇÕES - PRINCIPAL	1.012.77.001.001	1.000,00		
1921.99.0.1	OUTRAS INDENIZAÇÕES - PRINCIPAL	1.035.02.300.001	1.000,00		
1921.99.0.1	OUTRAS INDENIZAÇÕES - PRINCIPAL	1.050.01.001.001	12.000,00		
1922.00.0.0	RESTITUIÇÕES		53.000,00		
1922.99.0.0	OUTRAS RESTITUIÇÕES		53.000,00		
1922.99.0.1	OUTRAS RESTITUIÇÕES - PRINCIPAL	1.012.77.001.001	1.000,00		
1922.99.0.1	OUTRAS RESTITUIÇÕES - PRINCIPAL	1.035.02.300.001	1.000,00		
1922.99.0.1	OUTRAS RESTITUIÇÕES - PRINCIPAL	1.050.01.001.001	51.000,00		
1990.00.0.0	DEMAIS RECEITAS CORRENTES			640.000,00	
1999.00.0.0	OUTRAS RECEITAS CORRENTES		640.000,00		
1999.03.0.0	COMPENSAÇÕES FINANCEIRAS ENTRE OS REGIMES DE PREVIDÊNCIA		540.000,00		
1999.03.0.1	COMPENSAÇÕES FINANCEIRAS ENTRE OS REGIMES DE PREVIDÊNCIA - P	1.002.34.600.001	540.000,00		
1999.99.0.0	OUTRAS RECEITAS		100.000,00		
1999.99.2.0	OUTRAS RECEITAS NÃO ARRECADADAS E NÃO PROJETADAS PELA RFB -		100.000,00		
1999.99.2.3	OUTRAS RECEITAS NÃO ARRECADADAS E NÃO PROJETADAS PELA RFB -	1.050.01.001.001	100.000,00		
2000.00.0.0	RECEITAS DE CAPITAL				2.770.000,00
2100.00.0.0	OPERAÇÕES DE CRÉDITO			2.000.000,00	
2110.00.0.0	OPERAÇÕES DE CRÉDITO - MERCADO INTERNO			2.000.000,00	
2112.00.0.0	OPERAÇÕES DE CRÉDITO CONTRATUAIS - MERCADO INTERNO		2.000.000,00		
2112.01.0.0	OPERAÇÕES DE CRÉDITO CONTRATUAIS - MERCADO INTERNO		2.000.000,00		
2112.01.0.1	OPERAÇÕES DE CRÉDITO CONTRATUAIS - MERCADO INTERNO - PRINCIPAL	1.061.46.110.012	2.000.000,00		
2400.00.0.0	TRANSFERÊNCIAS DE CAPITAL				



PREFEITURA MUNICIPAL DE CONDADO

PRAÇA 11 DE NOVEMBRO, 88 - CNPJ:10150068/0001-00

Anexo 02

Page 6

Orçamento Programa - Exercício de 2024

RECEITAS SEGUNDO AS CATEGORIAS ECONOMICAS

Código	Especificação	F.R.-C.A.	Desdobramento	SubCategoria Fonte	Categoria Econômica
				770.000,00	
				690.000,00	
2410.00.0.0	TRANSFERÊNCIAS DA UNIÃO E DE SUAS ENTIDADES				
2411.00.0.0	TRANSFERÊNCIAS DE RECURSOS DO SISTEMA ÚNICO DE SAÚDE - SUS		380.000,00		
2411.51.0.0	TRANSFERÊNCIAS DE RECURSOS DO SISTEMA ÚNICO DE SAÚDE - SUS -		380.000,00		
2411.51.1.0	TRANSFERÊNCIAS DE RECURSOS DO BLOCO DE ESTRUTURAÇÃO DA REDE		190.000,00		
2411.51.1.1	TRANSF.SUS-BLOCOESTRU.REDE SAUDE-ATENÇ.PRIMARIA-PRINCIPAL	1.035.02.300.001	190.000,00		
2411.51.2.0	TRANSFERÊNCIAS DE RECURSOS DO BLOCO DE ESTRUTURAÇÃO DA REDE		190.000,00		
2411.51.2.1	TRANSF.SUS-BLOCOESTRU.REDE SAUDE-ATENÇ.ATENÇ.ESPEC-PRINCIPAL	1.035.08.300.008	190.000,00		
2414.00.0.0	TRANSFERÊNCIAS DE CONVÊNIOS DA UNIÃO E DE SUAS ENTIDADES		310.000,00		
2414.50.0.0	TRANSFERÊNCIAS DE CONVÊNIOS DA UNIÃO PARA O SISTEMA ÚNICO DE		100.000,00		
2414.50.0.1	TRANSFERÊNCIAS DE CONVÊNIOS DA UNIÃO PARA O SUS - PRINCIPAL	1.081.21.300.098	100.000,00		
2414.51.0.0	TRANSFERÊNCIAS DE CONVÊNIOS DA UNIÃO DESTINADAS A PROGRAMAS		90.000,00		
2414.51.0.1	TRANSFERÊNCIAS DE CONVÊNIOS DA UNIÃO A PROG.EDUC.-PRINCIPAL	1.081.21.200.099	90.000,00		
2414.99.0.0	OUTRAS TRANSFERÊNCIAS DE CONVÊNIOS DA UNIÃO E DE SUAS ENTIDA		120.000,00		
2414.99.0.1	OUTRAS TRANSF.CONVÊNIOS DA UNIÃO E DE SUAS ENTID. - PRINCIPAL	1.081.21.110.001	100.000,00		
2414.99.0.1	OUTRAS TRANSF.CONVÊNIOS DA UNIÃO E DE SUAS ENTID. - PRINCIPAL	1.081.21.500.008	20.000,00		
2420.00.0.0	TRANSFERÊNCIAS DOS ESTADOS E DO DISTRITO FEDERAL E DE SUAS E			70.000,00	
2422.00.0.0	TRANSFERÊNCIAS DE CONVÊNIOS DOS ESTADOS E DF E DE SUAS ENTID		60.000,00		
2422.51.0.0	TRANSFERÊNCIAS DE CONVÊNIOS DOS ESTADOS DESTINADAS A PROGRAM		10.000,00		
2422.51.0.1	TRANSF.CONVÊNIOS DOS ESTADOS DEST. A PROG.EDUC. - PRINCIPAL	1.081.21.200.099	10.000,00		
2422.99.0.0	OUTRAS TRANSFERÊNCIAS DE CONVÊNIOS DOS ESTADOS E DF E DE SUA		50.000,00		
2422.99.0.1	OUTRAS TRANSFERÊNCIAS DE CONVÊNIOS DOS ESTADOS E DF E DE SUA	1.081.21.110.002	50.000,00		
2429.00.0.0	OUTRAS TRANSFERÊNCIAS DE RECURSOS DOS ESTADOS		10.000,00		
2429.99.0.0	OUTRAS TRANSFERÊNCIAS DE RECURSOS DOS ESTADOS		10.000,00		
2429.99.0.1	OUTRAS TRANSFERÊNCIAS DE RECURSOS DOS ESTADOS - PRINCIPAL	1.002.133.500.109	10.000,00		
2430.00.0.0	TRANSFERÊNCIAS DOS MUNICÍPIOS E DE SUAS ENTIDADES			10.000,00	
2439.00.0.0	OUTRAS TRANSFERÊNCIAS DOS MUNICÍPIOS		10.000,00		
2439.50.0.0	TRANSFERÊNCIAS DE MUNICÍPIOS A CONSÓRCIOS PÚBLICOS		10.000,00		
2439.50.0.1	TRANSFERÊNCIAS DE MUNICÍPIOS A CONSÓRCIOS PÚBLICOS - PRINCIP	1.050.33.130.001	10.000,00		
9000.00.0.0	(R) DEDUÇÕES DA RECEITA				-9.306.800,00
9500.00.0.0	(R) DEDUÇÕES DO FUNDEB			-9.306.800,00	
9510.00.0.0	(R) DEDUÇÕES DO FUNDEB		-9.306.800,00		
9510.00.0.0	(R) DEDUÇÕES DO FUNDEB		-5.836.294,28		
9510.00.0.0	(R) DEDUÇÕES DO FUNDEB			-9.306.800,00	
9510.00.0.0	(R) DEDUÇÕES DO FUNDEB	1.012.77.001.001	-9.306.800,00		
Total das Receitas (exceto Intra-Orçamentárias)					96.119.000,00

7000.00.0.0	RECEITAS CORRENTES. (INTRA)				7.780.000,00
7200.00.0.0	CONTRIBUIÇÕES (INTRA)			7.780.000,00	
7210.00.0.0	CONTRIBUIÇÕES SOCIAIS (INTRA)			7.780.000,00	
7215.00.0.0	CONTRIBUIÇÕES PARA REGIMES PRÓPRIOS DE		7.780.000,00		
7215.02.0.0	CONTRIBUIÇÃO PATRONAL - SERVIDOR CIVIL (IN		7.780.000,00		
7215.02.1.0	CONTRIBUIÇÃO PATRONAL - SERVIDOR CIVIL ATI		7.780.000,00		
7215.02.1.1	CONTRIBUIÇÃO PATRONAL - SERVIDOR CIVIL ATI	1.002.34.600.001	7.780.000,00		

**PREFEITURA MUNICIPAL DE CONDADO**

PRAÇA 11 DE NOVEMBRO, 88 - CNPJ:10150068/0001-00

Anexo 02

Page 7

Orçamento Programa - Exercício de 2024

RECEITAS SEGUNDO AS CATEGORIAS ECONOMICAS

Código	Especificação	F.R.-C.A.	Desdobramento	SubCategoria Fonte	Categoria Econômica
Total das Receitas (Intra-Orçamentárias)					7.780.000,00

TOTALIZAÇÃO DAS RECEITAS POR CATEGORIA ECONOMICA

RECEITA CORRENTE	101.129.000,00
RECEITA DE CAPITAL	2.770.000,00

Total Geral das Receitas	103.899.000,00
--------------------------	----------------

**PREFEITURA MUNICIPAL DE CONDADO**

PRAÇA 11 DE NOVEMBRO, 88 - CNPJ:10150068/0001-00

Orçamento Programa - Exercício de 2024

Anexo 02

Page 1

NATUREZA DA DESPESA - CONSOLIDAÇÃO GERAL

Código	Especificação	Elemento	Modalidade	Grupo	Categoria Econômica
30.00.00	DESPESAS CORRENTES				95.601.631,86
31.00.00	PESSOAL E ENCARGOS SOCIAIS			51.649.850,00	
31.90.00	A DEFINIR	41.558.850,00			
31.90.00	APLICAÇÕES DIRETAS		41.558.850,00		
31.91.00	A DEFINIR	10.091.000,00			
31.91.00	APLICAÇÕES DIRETAS- INTRA-ORÇAMENTÁRIAS		10.091.000,00		
32.00.00	JUROS E ENCARGOS DA DÍVIDA			20.000,00	
32.90.00	A DEFINIR	20.000,00			
32.90.00	APLICAÇÕES DIRETAS		20.000,00		
33.00.00	OUTRAS DESPESAS CORRENTES			43.931.781,86	
33.20.00	A DEFINIR	4.000,00			
33.20.00	TRANSFERÊNCIAS À UNIÃO		4.000,00		
33.50.00	A DEFINIR	95.000,00			
33.50.00	TRANSFERÊNCIAS A INSTITUIÇÕES PRIVADAS SEM FINS LUCRATIVOS		95.000,00		
33.71.00	A DEFINIR	10.000,00			
33.71.00	TRANSFERÊNCIA A CONSÓRCIOS PÚBLICOS		10.000,00		
33.90.00	A DEFINIR	43.822.781,86			
33.90.00	APLICAÇÕES DIRETAS		43.822.781,86		
40.00.00	DESPESAS DE CAPITAL				7.258.368,14
44.00.00	INVESTIMENTOS			6.262.368,14	
44.20.00	A DEFINIR	4.000,00			
44.20.00	TRANSFERÊNCIAS À UNIÃO		4.000,00		
44.90.00	A DEFINIR	6.258.368,14			
44.90.00	APLICAÇÕES DIRETAS		6.258.368,14		
46.00.00	AMORTIZAÇÃO DA DÍVIDA			996.000,00	
46.90.00	A DEFINIR	996.000,00			
46.90.00	APLICAÇÕES DIRETAS		996.000,00		
90.00.00	RESERVA DE CONTINGÊNCIA				1.039.000,00
99.00.00	RESERVA DE CONTINGÊNCIA			1.039.000,00	
99.99.00	A DEFINIR	1.039.000,00			
99.99.00	A DEFINIR		1.039.000,00		
			TOTAL		103.899.000,00

**PREFEITURA MUNICIPAL DE CONDADO**

PRAÇA 11 DE NOVEMBRO, 88 - CNPJ:10150068/0001-00

Orçamento Programa - Exercício de 2024

Anexo 02

Page 1

NATUREZA DA DESPESA POR ORGÃO

Código	Especificação	F.R.-C.A.	Elemento	Modalidade	Grupo	Categoria Econômica
PODER	01 PODER LEGISLATIVO					
ORGÃO	01 Câmara Municipal					
3.0.00.00	DESPESAS CORRENTES					3.890.000,00
3.1.00.00	PESSOAL E ENCARGOS SOCIAIS				2.045.000,00	
3.1.90.00	APLICAÇÕES DIRETAS			1.965.000,00		
3.1.90.00	A DEFINIR	1.050.01.001.001	1.965.000,00			
3.1.91.00	APLICAÇÕES DIRETAS- INTRA-ORÇAMENTÁRIAS			80.000,00		
3.1.91.00	A DEFINIR	1.050.01.001.001	80.000,00			
3.3.00.00	OUTRAS DESPESAS CORRENTES				1.845.000,00	
3.3.90.00	APLICAÇÕES DIRETAS			1.845.000,00		
3.3.90.00	A DEFINIR	1.050.01.001.001	1.845.000,00			
4.0.00.00	DESPESAS DE CAPITAL					110.000,00
4.4.00.00	INVESTIMENTOS				110.000,00	
4.4.90.00	APLICAÇÕES DIRETAS			110.000,00		
4.4.90.00	A DEFINIR	1.050.01.001.001	110.000,00			
TOTAL						4.000.000,00

**PREFEITURA MUNICIPAL DE CONDADO**

PRAÇA 11 DE NOVEMBRO, 88 - CNPJ:10150068/0001-00

Orçamento Programa - Exercício de 2024

Anexo 02

Page 2

NATUREZA DA DESPESA POR ORGÃO

PODER		02 PODER EXECUTIVO				
ORGÃO		01 Gabinete do Prefeito				
Código	Especificação	F.R.-C.A.	Elemento	Modalidade	Grupo	Categoria Econômica
3.0.00.00	DESPESAS CORRENTES					1.052.000,00
3.1.00.00	PESSOAL E ENCARGOS SOCIAIS				400.000,00	
3.1.90.00	APLICAÇÕES DIRETAS			400.000,00		
3.1.90.00	A DEFINIR	1.050.01.001.001	400.000,00			
3.3.00.00	OUTRAS DESPESAS CORRENTES				652.000,00	
3.3.90.00	APLICAÇÕES DIRETAS			652.000,00		
3.3.90.00	A DEFINIR	1.050.01.001.001	652.000,00			
4.0.00.00	DESPESAS DE CAPITAL					10.000,00
4.4.00.00	INVESTIMENTOS				10.000,00	
4.4.90.00	APLICAÇÕES DIRETAS			10.000,00		
4.4.90.00	A DEFINIR	1.050.01.001.001	10.000,00			
TOTAL						1.062.000,00



NATUREZA DA DESPESA POR ORGÃO

PODER		02 PODER EXECUTIVO				
ORGÃO		02 Secretaria Mun. de Ações de Governo e Gestão Política Inst.				
Código	Especificação	F.R.-C.A.	Elemento	Modalidade	Grupo	Categoria Econômica
3.0.00.00	DESPESAS CORRENTES					1.043.000,00
3.1.00.00	PESSOAL E ENCARGOS SOCIAIS				524.000,00	
3.1.90.00	APLICAÇÕES DIRETAS			500.000,00		
3.1.90.00	A DEFINIR	1.050.01.001.001	500.000,00			
3.1.91.00	APLICAÇÕES DIRETAS- INTRA-ORÇAMENTÁRIAS			24.000,00		
3.1.91.00	A DEFINIR	1.050.01.001.001	24.000,00			
3.3.00.00	OUTRAS DESPESAS CORRENTES				519.000,00	
3.3.50.00	TRANSFERÊNCIAS A INSTITUIÇÕES PRIVADAS SEM FINS LUCRATIVOS			2.000,00		
3.3.50.00	A DEFINIR	1.050.01.001.001	2.000,00			
3.3.71.00	TRANSFERÊNCIA A CONSÓRCIOS PÚBLICOS			10.000,00		
3.3.71.00	A DEFINIR	1.050.01.001.001	10.000,00			
3.3.90.00	APLICAÇÕES DIRETAS			507.000,00		
3.3.90.00	A DEFINIR	1.050.01.001.001	507.000,00			
4.0.00.00	DESPESAS DE CAPITAL					10.000,00
4.4.00.00	INVESTIMENTOS				10.000,00	
4.4.90.00	APLICAÇÕES DIRETAS			10.000,00		
4.4.90.00	A DEFINIR	1.050.01.001.001	10.000,00			
TOTAL						1.053.000,00

**PREFEITURA MUNICIPAL DE CONDADO**

PRAÇA 11 DE NOVENBRO, 88 - CNPJ:10150068/0001-00

Orçamento Programa - Exercício de 2024

Anexo 02

Page 4

NATUREZA DA DESPESA POR ORGÃO

PODER		02 PODER EXECUTIVO				
ORGÃO		03 Secretaria Mun. de Gestão Financeira				
Código	Especificação	F.R.-C.A.	Elemento	Modalidade	Grupo	Categoria Econômica
3.0.00.00	DESPESAS CORRENTES					2.841.000,00
3.1.00.00	PESSOAL E ENCARGOS SOCIAIS				1.450.000,00	
3.1.90.00	APLICAÇÕES DIRETAS			1.050.000,00		
3.1.90.00	A DEFINIR	1.050.01.001.001	1.050.000,00			
3.1.91.00	APLICAÇÕES DIRETAS- INTRA-ORÇAMENTÁRIAS			400.000,00		
3.1.91.00	A DEFINIR	1.050.01.001.001	400.000,00			
3.2.00.00	JUROS E ENCARGOS DA DÍVIDA				20.000,00	
3.2.90.00	APLICAÇÕES DIRETAS			20.000,00		
3.2.90.00	A DEFINIR	1.050.01.001.001	20.000,00			
3.3.00.00	OUTRAS DESPESAS CORRENTES				1.371.000,00	
3.3.50.00	TRANSFERÊNCIAS A INSTITUIÇÕES PRIVADAS SEM FINS LUCRATIVOS			20.000,00		
3.3.50.00	A DEFINIR	1.050.01.001.001	20.000,00			
3.3.90.00	APLICAÇÕES DIRETAS			1.351.000,00		
3.3.90.00	A DEFINIR	1.050.01.001.001	1.351.000,00			
4.0.00.00	DESPESAS DE CAPITAL					1.014.000,00
4.4.00.00	INVESTIMENTOS				20.000,00	
4.4.90.00	APLICAÇÕES DIRETAS			20.000,00		
4.4.90.00	A DEFINIR	1.050.01.001.001	20.000,00			
4.6.00.00	AMORTIZAÇÃO DA DÍVIDA				994.000,00	
4.6.90.00	APLICAÇÕES DIRETAS			994.000,00		
4.6.90.00	A DEFINIR	1.050.01.001.001	994.000,00			
9.0.00.00	RESERVA DE CONTINGÊNCIA					1.039.000,00
9.9.00.00	RESERVA DE CONTINGÊNCIA				1.039.000,00	
9.9.99.00	A DEFINIR			1.039.000,00		
9.9.99.00	A DEFINIR	1.050.01.001.001	1.039.000,00			
TOTAL						4.894.000,00



NATUREZA DA DESPESA POR ORGÃO

PODER		02 PODER EXECUTIVO				
ORGÃO		04 Secretaria Municipal de Administração e Planejamento				
Código	Especificação	F.R.-C.A.	Elemento	Modalidade	Grupo	Categoria Econômica
3.0.00.00	DESPESAS CORRENTES					820.000,00
3.1.00.00	PESSOAL E ENCARGOS SOCIAIS				289.000,00	
3.1.90.00	APLICAÇÕES DIRETAS			200.000,00		
3.1.90.00	A DEFINIR	1.050.01.001.001	200.000,00			
3.1.91.00	APLICAÇÕES DIRETAS- INTRA-ORÇAMENTÁRIAS			89.000,00		
3.1.91.00	A DEFINIR	1.050.01.001.001	89.000,00			
3.3.00.00	OUTRAS DESPESAS CORRENTES				531.000,00	
3.3.20.00	TRANSFERÊNCIAS À UNIÃO			1.000,00		
3.3.20.00	A DEFINIR	1.050.01.001.001	1.000,00			
3.3.90.00	APLICAÇÕES DIRETAS			530.000,00		
3.3.90.00	A DEFINIR	1.050.01.001.001	530.000,00			
4.0.00.00	DESPESAS DE CAPITAL					11.000,00
4.4.00.00	INVESTIMENTOS				11.000,00	
4.4.20.00	TRANSFERÊNCIAS À UNIÃO			1.000,00		
4.4.20.00	A DEFINIR	1.050.01.001.001	1.000,00			
4.4.90.00	APLICAÇÕES DIRETAS			10.000,00		
4.4.90.00	A DEFINIR	1.050.01.001.001	10.000,00			
TOTAL						831.000,00

**PREFEITURA MUNICIPAL DE CONDADO**

PRAÇA 11 DE NOVEMBRO, 88 - CNPJ:10150068/0001-00

Orçamento Programa - Exercício de 2024

Anexo 02

Page 6

NATUREZA DA DESPESA POR ORGÃO

PODER		02 PODER EXECUTIVO				
ORGÃO		05 Secretaria Municipal de Educação				
Código	Especificação	F.R.-C.A.	Elemento	Modalidade	Grupo	Categoria Econômica
3.0.00.00	DESPESAS CORRENTES					1.000,00
3.1.00.00	PESSOAL E ENCARGOS SOCIAIS				1.000,00	
3.1.90.00	APLICAÇÕES DIRETAS			1.000,00		
3.1.90.00	A DEFINIR	1.050.01.001.001	1.000,00			
TOTAL						1.000,00



NATUREZA DA DESPESA POR ORGÃO

PODER		02 PODER EXECUTIVO				
ORGÃO		06 Sec. Municipal de Desenvolvimento Sustentável				
Código	Especificação	F.R.-C.A.	Elemento	Modalidade	Grupo	Categoria Econômica
3.0.00.00	DESPESAS CORRENTES					1.502.491,54
3.1.00.00	PESSOAL E ENCARGOS SOCIAIS				1.063.000,00	
3.1.90.00	APLICAÇÕES DIRETAS			1.000.000,00		
3.1.90.00	A DEFINIR	1.050.01.001.001	1.000.000,00			
3.1.91.00	APLICAÇÕES DIRETAS- INTRA-ORÇAMENTÁRIAS			63.000,00		
3.1.91.00	A DEFINIR	1.050.01.001.001	63.000,00			
3.3.00.00	OUTRAS DESPESAS CORRENTES				439.491,54	
3.3.50.00	TRANSFERÊNCIAS A INSTITUIÇÕES PRIVADAS SEM FINS LUCRATIVOS			2.000,00		
3.3.50.00	A DEFINIR	1.050.01.001.001	2.000,00			
3.3.90.00	APLICAÇÕES DIRETAS			437.491,54		
3.3.90.00	A DEFINIR	1.050.01.001.001	418.421,84			
3.3.90.00	A DEFINIR	1.081.21.110.002	19.069,70			
4.0.00.00	DESPESAS DE CAPITAL					30.000,00
4.4.00.00	INVESTIMENTOS				30.000,00	
4.4.90.00	APLICAÇÕES DIRETAS			30.000,00		
4.4.90.00	A DEFINIR	1.050.01.001.001	30.000,00			
TOTAL						1.532.491,54

**PREFEITURA MUNICIPAL DE CONDADO**

PRAÇA 11 DE NOVENBRO, 88 - CNPJ:10150068/0001-00

Orçamento Programa - Exercício de 2024

Anexo 02

Page 8

NATUREZA DA DESPESA POR ORGÃO

Código	Especificação	F.R.-C.A.	Elemento	Modalidade	Grupo	Categoria Econômica
3.0.00.00	DESPESAS CORRENTES					1.000,00
3.1.00.00	PESSOAL E ENCARGOS SOCIAIS				1.000,00	
3.1.90.00	APLICAÇÕES DIRETAS			1.000,00		
3.1.90.00	A DEFINIR	1.050.01.001.001	1.000,00			
TOTAL						1.000,00



NATUREZA DA DESPESA POR ORGÃO

PODER		02 PODER EXECUTIVO				
ORGÃO		08 Secretaria Municipal de Desenvolvimento Social				
Código	Especificação	F.R.-C.A.	Elemento	Modalidade	Grupo	Categoria Econômica
3.0.00.00	DESPESAS CORRENTES					41.000,00
3.1.00.00	PESSOAL E ENCARGOS SOCIAIS				1.000,00	
3.1.90.00	APLICAÇÕES DIRETAS			1.000,00		
3.1.90.00	A DEFINIR	1.050.01.001.001	1.000,00			
3.3.00.00	OUTRAS DESPESAS CORRENTES				40.000,00	
3.3.90.00	APLICAÇÕES DIRETAS			40.000,00		
3.3.90.00	A DEFINIR	1.050.01.001.001	40.000,00			
TOTAL						41.000,00

**PREFEITURA MUNICIPAL DE CONDADO**

PRAÇA 11 DE NOVEMBRO, 88 - CNPJ:10150068/0001-00

Orçamento Programa - Exercício de 2024

Anexo 02

Page 10

NATUREZA DA DESPESA POR ORGÃO

PODER		02 PODER EXECUTIVO				
ORGÃO		09 Secretaria Municipal de Planej.Urbano, Obras e Serv.Públicos				
Código	Especificação	F.R.-C.A.	Elemento	Modalidade	Grupo	Categoria Econômica
3.0.00.00	DESPESAS CORRENTES					6.070.000,00
3.1.00.00	PESSOAL E ENCARGOS SOCIAIS				1.250.000,00	
3.1.90.00	APLICAÇÕES DIRETAS			700.000,00		
3.1.90.00	A DEFINIR	1.050.01.001.001	700.000,00			
3.1.91.00	APLICAÇÕES DIRETAS- INTRA-ORÇAMENTÁRIAS			550.000,00		
3.1.91.00	A DEFINIR	1.050.01.001.001	550.000,00			
3.3.00.00	OUTRAS DESPESAS CORRENTES				4.820.000,00	
3.3.90.00	APLICAÇÕES DIRETAS			4.820.000,00		
3.3.90.00	A DEFINIR	1.050.01.001.001	4.120.000,00			
3.3.90.00	A DEFINIR	1.050.92.110.006	700.000,00			
4.0.00.00	DESPESAS DE CAPITAL					2.408.000,00
4.4.00.00	INVESTIMENTOS				2.408.000,00	
4.4.90.00	APLICAÇÕES DIRETAS			2.408.000,00		
4.4.90.00	A DEFINIR	1.011.91.110.005	14.000,00			
4.4.90.00	A DEFINIR	1.050.01.001.001	224.000,00			
4.4.90.00	A DEFINIR	1.050.92.110.006	20.000,00			
4.4.90.00	A DEFINIR	1.061.46.110.012	2.000.000,00			
4.4.90.00	A DEFINIR	1.081.21.110.001	100.000,00			
4.4.90.00	A DEFINIR	1.081.66.110.007	50.000,00			
TOTAL						8.478.000,00

**PREFEITURA MUNICIPAL DE CONDADO**

PRAÇA 11 DE NOVEMBRO, 88 - CNPJ:10150068/0001-00

Orçamento Programa - Exercício de 2024

Anexo 02

Page 11

NATUREZA DA DESPESA POR ORGÃO

PODER	03 FUNDOS					
ORGÃO	01 FUNDO MUNICIPAL DE SAÚDE DO CONDADO					
Código	Especificação	F.R.-C.A.	Elemento	Modalidade	Grupo	Categoria Econômica
3.0.00.00	DESPESAS CORRENTES					24.098.340,32
3.1.00.00	PESSOAL E ENCARGOS SOCIAIS				9.250.000,00	
3.1.90.00	APLICAÇÕES DIRETAS			7.248.000,00		
3.1.90.00	A DEFINIR	1.035.02.300.001	920.000,00			
3.1.90.00	A DEFINIR	1.035.04.300.004	1.550.000,00			
3.1.90.00	A DEFINIR	1.035.08.300.008	290.000,00			
3.1.90.00	A DEFINIR	1.035.08.300.009	159.000,00			
3.1.90.00	A DEFINIR	1.035.13.300.013	19.000,00			
3.1.90.00	A DEFINIR	1.035.13.300.014	515.000,00			
3.1.90.00	A DEFINIR	1.035.138.300.122	730.000,00			
3.1.90.00	A DEFINIR	1.035.76.001.001	3.065.000,00			
3.1.91.00	APLICAÇÕES DIRETAS- INTRA-ORÇAMENTÁRIAS			2.002.000,00		
3.1.91.00	A DEFINIR	1.035.02.300.001	201.000,00			
3.1.91.00	A DEFINIR	1.035.04.300.004	40.000,00			
3.1.91.00	A DEFINIR	1.035.08.300.008	10.000,00			
3.1.91.00	A DEFINIR	1.035.08.300.009	10.000,00			
3.1.91.00	A DEFINIR	1.035.13.300.013	1.000,00			
3.1.91.00	A DEFINIR	1.035.76.001.001	1.740.000,00			
3.3.00.00	OUTRAS DESPESAS CORRENTES				14.848.340,32	
3.3.20.00	TRANSFERÊNCIAS À UNIÃO			1.000,00		
3.3.20.00	A DEFINIR	1.035.76.001.001	1.000,00			
3.3.90.00	APLICAÇÕES DIRETAS			14.847.340,32		
3.3.90.00	A DEFINIR	1.035.02.300.001	3.552.000,00			
3.3.90.00	A DEFINIR	1.035.08.300.008	430.000,00			
3.3.90.00	A DEFINIR	1.035.08.300.009	1.000,00			
3.3.90.00	A DEFINIR	1.035.101.300.101	2.000,00			
3.3.90.00	A DEFINIR	1.035.11.300.012	210.000,00			
3.3.90.00	A DEFINIR	1.035.120.300.119	10.000,00			
3.3.90.00	A DEFINIR	1.035.13.300.013	1.000,00			
3.3.90.00	A DEFINIR	1.035.13.300.014	10.000,00			
3.3.90.00	A DEFINIR	1.035.138.300.122	200.000,00			
3.3.90.00	A DEFINIR	1.035.15.300.096	1.000,00			
3.3.90.00	A DEFINIR	1.035.15.300.097	40.000,00			
3.3.90.00	A DEFINIR	1.035.76.001.001	10.390.340,32			
4.0.00.00	DESPESAS DE CAPITAL					780.000,00
4.4.00.00	INVESTIMENTOS				780.000,00	
4.4.20.00	TRANSFERÊNCIAS À UNIÃO			1.000,00		
4.4.20.00	A DEFINIR	1.035.76.001.001	1.000,00			
4.4.90.00	APLICAÇÕES DIRETAS			779.000,00		

**PREFEITURA MUNICIPAL DE CONDADO**

PRAÇA 11 DE NOVEMBRO, 88 - CNPJ:10150068/0001-00

Orçamento Programa - Exercício de 2024

Anexo 02

Page 12

NATUREZA DA DESPESA POR ORGÃO

PODER		03 FUNDOS				
ORGÃO		01 FUNDO MUNICIPAL DE SAÚDE DO CONDADO				
Código	Especificação	F.R.-C.A.	Elemento	Modalidade	Grupo	Categoria Econômica
4.4.90.00	A DEFINIR	1.035.02.300.001	190.000,00			
4.4.90.00	A DEFINIR	1.035.08.300.008	180.000,00			
4.4.90.00	A DEFINIR	1.035.08.300.008	190.000,00			
4.4.90.00	A DEFINIR	1.035.76.001.001	118.000,00			
4.4.90.00	A DEFINIR	1.081.21.300.098	101.000,00			
TOTAL						24.878.340,32

**PREFEITURA MUNICIPAL DE CONDADO**

PRAÇA 11 DE NOVEMBRO, 88 - CNPJ:10150068/0001-00

Orçamento Programa - Exercício de 2024

Anexo 02

Page 13

NATUREZA DA DESPESA POR ORGÃO

PODER	03 FUNDOS					
ORGÃO	02 FUNDO MUNICIPAL DE ASSISTENCIA SOCIAL DO CONDADO					
Código	Especificação	F.R.-C.A.	Elemento	Modalidade	Grupo	Categoria Econômica
3.0.00.00	DESPESAS CORRENTES					3.224.000,00
3.1.00.00	PESSOAL E ENCARGOS SOCIAIS				1.472.000,00	
3.1.90.00	APLICAÇÕES DIRETAS			1.072.000,00		
3.1.90.00	A DEFINIR	1.002.133.500.109	10.000,00			
3.1.90.00	A DEFINIR	1.002.136.500.111	6.000,00			
3.1.90.00	A DEFINIR	1.002.137.500.006	94.000,00			
3.1.90.00	A DEFINIR	1.002.16.500.003	76.000,00			
3.1.90.00	A DEFINIR	1.002.17.500.004	96.000,00			
3.1.90.00	A DEFINIR	1.002.18.500.001	100.000,00			
3.1.90.00	A DEFINIR	1.002.39.500.013	165.000,00			
3.1.90.00	A DEFINIR	1.050.01.001.001	525.000,00			
3.1.91.00	APLICAÇÕES DIRETAS- INTRA-ORÇAMENTÁRIAS			400.000,00		
3.1.91.00	A DEFINIR	1.050.01.001.001	400.000,00			
3.3.00.00	OUTRAS DESPESAS CORRENTES				1.752.000,00	
3.3.20.00	TRANSFERÊNCIAS À UNIÃO			1.000,00		
3.3.20.00	A DEFINIR	1.050.01.001.001	1.000,00			
3.3.50.00	TRANSFERÊNCIAS A INSTITUIÇÕES PRIVADAS SEM FINS LUCRATIVOS			47.000,00		
3.3.50.00	A DEFINIR	1.050.01.001.001	47.000,00			
3.3.90.00	APLICAÇÕES DIRETAS			1.704.000,00		
3.3.90.00	A DEFINIR	1.002.133.500.109	240.000,00			
3.3.90.00	A DEFINIR	1.002.136.500.111	25.000,00			
3.3.90.00	A DEFINIR	1.002.137.500.006	57.000,00			
3.3.90.00	A DEFINIR	1.002.16.500.003	11.000,00			
3.3.90.00	A DEFINIR	1.002.17.500.004	2.000,00			
3.3.90.00	A DEFINIR	1.002.18.500.001	100.000,00			
3.3.90.00	A DEFINIR	1.002.20.500.007	20.000,00			
3.3.90.00	A DEFINIR	1.002.22.500.005	6.000,00			
3.3.90.00	A DEFINIR	1.002.35.500.011	15.000,00			
3.3.90.00	A DEFINIR	1.002.36.500.002	66.000,00			
3.3.90.00	A DEFINIR	1.002.39.500.013	81.000,00			
3.3.90.00	A DEFINIR	1.050.01.001.001	1.081.000,00			
4.0.00.00	DESPESAS DE CAPITAL					125.000,00
4.4.00.00	INVESTIMENTOS				125.000,00	
4.4.20.00	TRANSFERÊNCIAS À UNIÃO			1.000,00		
4.4.20.00	A DEFINIR	1.050.01.001.001	1.000,00			
4.4.90.00	APLICAÇÕES DIRETAS			124.000,00		
4.4.90.00	A DEFINIR	1.002.133.500.109	10.000,00			
4.4.90.00	A DEFINIR	1.002.137.500.006	20.000,00			
4.4.90.00	A DEFINIR	1.002.16.500.003	4.000,00			

**PREFEITURA MUNICIPAL DE CONDADO**

PRAÇA 11 DE NOVEMBRO, 88 - CNPJ:10150068/0001-00

Orçamento Programa - Exercício de 2024

Anexo 02

Page 14

NATUREZA DA DESPESA POR ORGÃO

PODER		03 FUNDOS				
ORGÃO		02 FUNDO MUNICIPAL DE ASSISTENCIA SOCIAL DO CONDADO				
Código	Especificação	F.R.-C.A.	Elemento	Modalidade	Grupo	Categoria Econômica
4.4.90.00	A DEFINIR	1.002.17.500.004	3.000,00			
4.4.90.00	A DEFINIR	1.002.18.500.001	1.000,00			
4.4.90.00	A DEFINIR	1.002.20.500.007	1.000,00			
4.4.90.00	A DEFINIR	1.002.36.500.002	15.000,00			
4.4.90.00	A DEFINIR	1.002.39.500.013	15.000,00			
4.4.90.00	A DEFINIR	1.050.01.001.001	35.000,00			
4.4.90.00	A DEFINIR	1.081.21.500.008	20.000,00			
TOTAL						3.349.000,00



NATUREZA DA DESPESA POR ORGÃO

PODER		03 FUNDOS				
ORGÃO		03 FUNDO MUN. DO DIREITO DA CRIANÇA E DO ADOLESCENTE				
Código	Especificação	F.R.-C.A.	Elemento	Modalidade	Grupo	Categoria Econômica
3.0.00.00	DESPESAS CORRENTES					10.000,00
3.1.00.00	PESSOAL E ENCARGOS SOCIAIS				6.000,00	
3.1.90.00	APLICAÇÕES DIRETAS			6.000,00		
3.1.90.00	A DEFINIR	1.050.01.001.001	6.000,00			
3.3.00.00	OUTRAS DESPESAS CORRENTES				4.000,00	
3.3.90.00	APLICAÇÕES DIRETAS			4.000,00		
3.3.90.00	A DEFINIR	1.050.01.001.001	4.000,00			
TOTAL						10.000,00

**PREFEITURA MUNICIPAL DE CONDADO**

PRAÇA 11 DE NOVENBRO, 88 - CNPJ:10150068/0001-00

Orçamento Programa - Exercício de 2024

Anexo 02

Page 16

NATUREZA DA DESPESA POR ORGÃO

Código	Especificação	F.R.-C.A.	Elemento	Modalidade	Grupo	Categoria Econômica
3.0.00.00	DESPESAS CORRENTES					17.000,00
3.3.00.00	OUTRAS DESPESAS CORRENTES				17.000,00	
3.3.90.00	APLICAÇÕES DIRETAS			17.000,00		
3.3.90.00	A DEFINIR	1.081.21.110.002	17.000,00			
4.0.00.00	DESPESAS DE CAPITAL					193.930,30
4.4.00.00	INVESTIMENTOS				193.930,30	
4.4.90.00	APLICAÇÕES DIRETAS			193.930,30		
4.4.90.00	A DEFINIR	1.050.01.001.001	80.000,00			
4.4.90.00	A DEFINIR	1.081.21.110.002	113.930,30			
TOTAL						210.930,30



NATUREZA DA DESPESA POR ORGÃO

PODER		03 FUNDOS				
ORGÃO		05 FUNPRECON				
Código	Especificação	F.R.-C.A.	Elemento	Modalidade	Grupo	Categoria Econômica
3.0.00.00	DESPESAS CORRENTES					14.035.000,00
3.1.00.00	PESSOAL E ENCARGOS SOCIAIS				9.270.000,00	
3.1.90.00	APLICAÇÕES DIRETAS			9.270.000,00		
3.1.90.00	A DEFINIR	1.002.34.600.001	9.270.000,00			
3.3.00.00	OUTRAS DESPESAS CORRENTES				4.765.000,00	
3.3.90.00	APLICAÇÕES DIRETAS			4.765.000,00		
3.3.90.00	A DEFINIR	1.002.34.600.001	4.765.000,00			
4.0.00.00	DESPESAS DE CAPITAL					5.000,00
4.4.00.00	INVESTIMENTOS				5.000,00	
4.4.90.00	APLICAÇÕES DIRETAS			5.000,00		
4.4.90.00	A DEFINIR	1.002.34.600.001	5.000,00			
TOTAL						14.040.000,00

**PREFEITURA MUNICIPAL DE CONDADO**

PRAÇA 11 DE NOVEMBRO, 88 - CNPJ:10150068/0001-00

Orçamento Programa - Exercício de 2024

Anexo 02

Page 18

NATUREZA DA DESPESA POR ORGÃO

PODER ORGÃO	03 FUNDOS 06 FUNDO MUNICIPAL DE EDUCAÇÃO					
Código	Especificação	F.R.-C.A.	Elemento	Modalidade	Grupo	Categoria Econômica
3.0.00.00	DESPESAS CORRENTES					35.193.000,00
3.1.00.00	PESSOAL E ENCARGOS SOCIAIS				24.613.000,00	
3.1.90.00	APLICAÇÕES DIRETAS			18.131.000,00		
3.1.90.00	A DEFINIR	1.012.23.250.004	10.721.000,00			
3.1.90.00	A DEFINIR	1.012.23.250.005	10.000,00			
3.1.90.00	A DEFINIR	1.012.25.250.001	1.800.000,00			
3.1.90.00	A DEFINIR	1.012.25.250.002	10.000,00			
3.1.90.00	A DEFINIR	1.012.25.250.006	1.320.000,00			
3.1.90.00	A DEFINIR	1.012.77.001.001	4.270.000,00			
3.1.91.00	APLICAÇÕES DIRETAS- INTRA-ORÇAMENTÁRIAS			6.482.000,00		
3.1.91.00	A DEFINIR	1.012.23.250.004	4.000.000,00			
3.1.91.00	A DEFINIR	1.012.23.250.005	10.000,00			
3.1.91.00	A DEFINIR	1.012.25.250.001	440.000,00			
3.1.91.00	A DEFINIR	1.012.25.250.002	10.000,00			
3.1.91.00	A DEFINIR	1.012.25.250.006	780.000,00			
3.1.91.00	A DEFINIR	1.012.77.001.001	1.242.000,00			
3.3.00.00	OUTRAS DESPESAS CORRENTES				10.580.000,00	
3.3.20.00	TRANSFERÊNCIAS À UNIÃO			1.000,00		
3.3.20.00	A DEFINIR	1.012.77.001.001	1.000,00			
3.3.90.00	APLICAÇÕES DIRETAS			10.579.000,00		
3.3.90.00	A DEFINIR	1.012.23.250.005	5.734.000,00			
3.3.90.00	A DEFINIR	1.012.25.250.002	120.000,00			
3.3.90.00	A DEFINIR	1.012.25.250.007	100.000,00			
3.3.90.00	A DEFINIR	1.012.27.200.002	510.000,00			
3.3.90.00	A DEFINIR	1.012.28.200.004	65.000,00			
3.3.90.00	A DEFINIR	1.012.29.200.006	168.000,00			
3.3.90.00	A DEFINIR	1.012.30.200.007	11.000,00			
3.3.90.00	A DEFINIR	1.012.77.001.001	3.251.000,00			
3.3.90.00	A DEFINIR	1.081.21.200.099	20.000,00			
3.3.90.00	A DEFINIR	1.213.26.200.001	600.000,00			
4.0.00.00	DESPESAS DE CAPITAL					2.494.237,84
4.4.00.00	INVESTIMENTOS				2.494.237,84	
4.4.20.00	TRANSFERÊNCIAS À UNIÃO			1.000,00		
4.4.20.00	A DEFINIR	1.012.77.001.001	1.000,00			
4.4.90.00	APLICAÇÕES DIRETAS			2.493.237,84		
4.4.90.00	A DEFINIR	1.012.23.250.005	555.000,00			
4.4.90.00	A DEFINIR	1.012.25.250.002	620.000,00			
4.4.90.00	A DEFINIR	1.012.25.250.007	800.000,00			
4.4.90.00	A DEFINIR	1.012.31.200.008	11.000,00			

**PREFEITURA MUNICIPAL DE CONDADO**

PRAÇA 11 DE NOVEMBRO, 88 - CNPJ:10150068/0001-00

Orçamento Programa - Exercício de 2024

Anexo 02

Page 19

NATUREZA DA DESPESA POR ORGÃO

PODER		03 FUNDOS				
ORGÃO		06 FUNDO MUNICIPAL DE EDUCAÇÃO				
Código	Especificação	F.R.-C.A.	Elemento	Modalidade	Grupo	Categoria Econômica
4.4.90.00	A DEFINIR	1.012.32.200.009	10.000,00			
4.4.90.00	A DEFINIR	1.012.77.001.001	236.237,84			
4.4.90.00	A DEFINIR	1.081.21.200.099	10.000,00			
4.4.90.00	A DEFINIR	1.081.21.200.099	71.000,00			
4.4.90.00	A DEFINIR	1.213.26.200.001	180.000,00			
TOTAL						37.687.237,84



NATUREZA DA DESPESA POR ORGÃO

PODER		03 FUNDOS				
ORGÃO		07 FUNDO MUNICIPAL DE CULTURA				
Código	Especificação	F.R.-C.A.	Elemento	Modalidade	Grupo	Categoria Econômica
3.0.00.00	DESPESAS CORRENTES					1.742.000,00
3.1.00.00	PESSOAL E ENCARGOS SOCIAIS				4.000,00	
3.1.90.00	APLICAÇÕES DIRETAS			3.000,00		
3.1.90.00	A DEFINIR	1.050.01.001.001	3.000,00			
3.1.91.00	APLICAÇÕES DIRETAS- INTRA-ORÇAMENTÁRIAS			1.000,00		
3.1.91.00	A DEFINIR	1.050.01.001.001	1.000,00			
3.3.00.00	OUTRAS DESPESAS CORRENTES				1.738.000,00	
3.3.50.00	TRANSFERÊNCIAS A INSTITUIÇÕES PRIVADAS SEM FINS LUCRATIVOS			24.000,00		
3.3.50.00	A DEFINIR	1.050.01.001.001	24.000,00			
3.3.90.00	APLICAÇÕES DIRETAS			1.714.000,00		
3.3.90.00	A DEFINIR	1.050.01.001.001	1.714.000,00			
4.0.00.00	DESPESAS DE CAPITAL					55.000,00
4.4.00.00	INVESTIMENTOS				55.000,00	
4.4.90.00	APLICAÇÕES DIRETAS			55.000,00		
4.4.90.00	A DEFINIR	1.050.01.001.001	55.000,00			
TOTAL						1.797.000,00



NATUREZA DA DESPESA POR ORGÃO

PODER		03 FUNDOS				
ORGÃO		08 FUNDO MUNICIPAL DO IDOSO				
Código	Especificação	F.R.-C.A.	Elemento	Modalidade	Grupo	Categoria Econômica
3.0.00.00	DESPESAS CORRENTES					2.000,00
3.1.00.00	PESSOAL E ENCARGOS SOCIAIS				1.000,00	
3.1.90.00	APLICAÇÕES DIRETAS			1.000,00		
3.1.90.00	A DEFINIR	1.050.01.001.001	1.000,00			
3.3.00.00	OUTRAS DESPESAS CORRENTES				1.000,00	
3.3.90.00	APLICAÇÕES DIRETAS			1.000,00		
3.3.90.00	A DEFINIR	1.050.01.001.001	1.000,00			
4.0.00.00	DESPESAS DE CAPITAL					1.000,00
4.4.00.00	INVESTIMENTOS				1.000,00	
4.4.90.00	APLICAÇÕES DIRETAS			1.000,00		
4.4.90.00	A DEFINIR	1.050.01.001.001	1.000,00			
TOTAL						3.000,00



NATUREZA DA DESPESA POR ORGÃO

PODER ORGÃO		04 CONSÓRCIOS 01 COMANAS				
Código	Especificação	F.R.-C.A.	Elemento	Modalidade	Grupo	Categoria Econômica
3.0.00.00	DESPESAS CORRENTES					18.800,00
3.1.00.00	PESSOAL E ENCARGOS SOCIAIS				9.850,00	
3.1.90.00	APLICAÇÕES DIRETAS			9.850,00		
3.1.90.00	A DEFINIR	1.050.33.130.001	9.850,00			
3.3.00.00	OUTRAS DESPESAS CORRENTES				8.950,00	
3.3.90.00	APLICAÇÕES DIRETAS			8.950,00		
3.3.90.00	A DEFINIR	1.050.33.130.001	8.950,00			
4.0.00.00	DESPESAS DE CAPITAL					11.200,00
4.4.00.00	INVESTIMENTOS				9.200,00	
4.4.90.00	APLICAÇÕES DIRETAS			9.200,00		
4.4.90.00	A DEFINIR	1.050.33.130.001	9.200,00			
4.6.00.00	AMORTIZAÇÃO DA DÍVIDA				2.000,00	
4.6.90.00	APLICAÇÕES DIRETAS			2.000,00		
4.6.90.00	A DEFINIR	1.050.33.130.001	2.000,00			
TOTAL						30.000,00
TOTAL GERAL						103.899.000,00

**PREFEITURA MUNICIPAL DE CONDADO**

PRAÇA 11 DE NOVEMBRO, 88 - CNPJ:10150068/0001-00

Anexo 02

Page 1

Orçamento Programa - Exercício de 2024

NATUREZA DA DESPESA POR ORGÃO E UNIDADE

Código	Especificação	F.R.-C.A.	Elemento	Modalidade	Grupo	Categoria Econômica
PODER	01 PODER LEGISLATIVO					
ORGÃO	01 Câmara Municipal					
UNIDADE	00 Câmara Municipal					
3.0.00.00	DESPESAS CORRENTES					3.890.000,00
3.1.00.00	PESSOAL E ENCARGOS SOCIAIS				2.045.000,00	
3.1.90.00	APLICAÇÕES DIRETAS			1.965.000,00		
3.1.90.00	A DEFINIR	1.050.01.001.001	1.965.000,00			
3.1.91.00	APLICAÇÕES DIRETAS- INTRA-ORÇAMENTÁRIAS			80.000,00		
3.1.91.00	A DEFINIR	1.050.01.001.001	80.000,00			
3.3.00.00	OUTRAS DESPESAS CORRENTES				1.845.000,00	
3.3.90.00	APLICAÇÕES DIRETAS			1.845.000,00		
3.3.90.00	A DEFINIR	1.050.01.001.001	1.845.000,00			
4.0.00.00	DESPESAS DE CAPITAL					110.000,00
4.4.00.00	INVESTIMENTOS				110.000,00	
4.4.90.00	APLICAÇÕES DIRETAS			110.000,00		
4.4.90.00	A DEFINIR	1.050.01.001.001	110.000,00			
TOTAL						4.000.000,00

**PREFEITURA MUNICIPAL DE CONDADO**

PRAÇA 11 DE NOVEMBRO, 88 - CNPJ:10150068/0001-00

Anexo 02

Page 2

Orçamento Programa - Exercício de 2024

NATUREZA DA DESPESA POR ORGÃO E UNIDADE

Código	Especificação	F.R.-C.A.	Elemento	Modalidade	Grupo	Categoria Econômica
PODER	02 PODER EXECUTIVO					
ORGÃO	01 Gabinete do Prefeito					
UNIDADE	00 Gabinete do Prefeito					
3.0.00.00	DESPESAS CORRENTES					1.052.000,00
3.1.00.00	PESSOAL E ENCARGOS SOCIAIS				400.000,00	
3.1.90.00	APLICAÇÕES DIRETAS			400.000,00		
3.1.90.00	A DEFINIR	1.050.01.001.001	400.000,00			
3.3.00.00	OUTRAS DESPESAS CORRENTES				652.000,00	
3.3.90.00	APLICAÇÕES DIRETAS			652.000,00		
3.3.90.00	A DEFINIR	1.050.01.001.001	652.000,00			
4.0.00.00	DESPESAS DE CAPITAL					10.000,00
4.4.00.00	INVESTIMENTOS				10.000,00	
4.4.90.00	APLICAÇÕES DIRETAS			10.000,00		
4.4.90.00	A DEFINIR	1.050.01.001.001	10.000,00			
TOTAL						1.062.000,00

**PREFEITURA MUNICIPAL DE CONDADO**

PRAÇA 11 DE NOVEMBRO, 88 - CNPJ:10150068/0001-00

Anexo 02

Page 3

Orçamento Programa - Exercício de 2024

NATUREZA DA DESPESA POR ORGÃO E UNIDADE

Código	Especificação	F.R.-C.A.	Elemento	Modalidade	Grupo	Categoria Econômica
PODER	02 PODER EXECUTIVO					
ORGÃO	02 Secretaria Mun. de Ações de Governo e Gestão Política Inst.					
UNIDADE	00 Secretaria Mun. de Ações de Governo e Gestão Política Inst.					
3.0.00.00	DESPESAS CORRENTES					1.043.000,00
3.1.00.00	PESSOAL E ENCARGOS SOCIAIS				524.000,00	
3.1.90.00	APLICAÇÕES DIRETAS			500.000,00		
3.1.90.00	A DEFINIR	1.050.01.001.001	500.000,00			
3.1.91.00	APLICAÇÕES DIRETAS- INTRA-ORÇAMENTÁRIAS			24.000,00		
3.1.91.00	A DEFINIR	1.050.01.001.001	24.000,00			
3.3.00.00	OUTRAS DESPESAS CORRENTES				519.000,00	
3.3.50.00	TRANSFERÊNCIAS A INSTITUIÇÕES PRIVADAS SEM FINS LUCRATIVOS			2.000,00		
3.3.50.00	A DEFINIR	1.050.01.001.001	2.000,00			
3.3.71.00	TRANSFERÊNCIA A CONSÓRCIOS PÚBLICOS			10.000,00		
3.3.71.00	A DEFINIR	1.050.01.001.001	10.000,00			
3.3.90.00	APLICAÇÕES DIRETAS			507.000,00		
3.3.90.00	A DEFINIR	1.050.01.001.001	507.000,00			
4.0.00.00	DESPESAS DE CAPITAL					10.000,00
4.4.00.00	INVESTIMENTOS				10.000,00	
4.4.90.00	APLICAÇÕES DIRETAS			10.000,00		
4.4.90.00	A DEFINIR	1.050.01.001.001	10.000,00			
TOTAL						1.053.000,00

**PREFEITURA MUNICIPAL DE CONDADO**

PRAÇA 11 DE NOVEMBRO, 88 - CNPJ:10150068/0001-00

Anexo 02

Page 4

Orçamento Programa - Exercício de 2024

NATUREZA DA DESPESA POR ORGÃO E UNIDADE

Código	Especificação	F.R.-C.A.	Elemento	Modalidade	Grupo	Categoria Econômica
PODER	02 PODER EXECUTIVO					
ORGÃO	03 Secretaria Mun. de Gestão Financeira					
UNIDADE	00 Secretaria Mun. de Gestão Financeira					
3.0.00.00	DESPESAS CORRENTES					2.841.000,00
3.1.00.00	PESSOAL E ENCARGOS SOCIAIS				1.450.000,00	
3.1.90.00	APLICAÇÕES DIRETAS			1.050.000,00		
3.1.90.00	A DEFINIR	1.050.01.001.001	1.050.000,00			
3.1.91.00	APLICAÇÕES DIRETAS- INTRA-ORÇAMENTÁRIAS			400.000,00		
3.1.91.00	A DEFINIR	1.050.01.001.001	400.000,00			
3.2.00.00	JUROS E ENCARGOS DA DÍVIDA				20.000,00	
3.2.90.00	APLICAÇÕES DIRETAS			20.000,00		
3.2.90.00	A DEFINIR	1.050.01.001.001	20.000,00			
3.3.00.00	OUTRAS DESPESAS CORRENTES				1.371.000,00	
3.3.50.00	TRANSFERÊNCIAS A INSTITUIÇÕES PRIVADAS SEM FINS LUCRATIVOS			20.000,00		
3.3.50.00	A DEFINIR	1.050.01.001.001	20.000,00			
3.3.90.00	APLICAÇÕES DIRETAS			1.351.000,00		
3.3.90.00	A DEFINIR	1.050.01.001.001	1.351.000,00			
4.0.00.00	DESPESAS DE CAPITAL					1.014.000,00
4.4.00.00	INVESTIMENTOS				20.000,00	
4.4.90.00	APLICAÇÕES DIRETAS			20.000,00		
4.4.90.00	A DEFINIR	1.050.01.001.001	20.000,00			
4.6.00.00	AMORTIZAÇÃO DA DÍVIDA				994.000,00	
4.6.90.00	APLICAÇÕES DIRETAS			994.000,00		
4.6.90.00	A DEFINIR	1.050.01.001.001	994.000,00			
9.0.00.00	RESERVA DE CONTINGÊNCIA					1.039.000,00
9.9.00.00	RESERVA DE CONTINGÊNCIA				1.039.000,00	
9.9.99.00	A DEFINIR			1.039.000,00		
9.9.99.00	A DEFINIR	1.050.01.001.001	1.039.000,00			
TOTAL						4.894.000,00

**PREFEITURA MUNICIPAL DE CONDADO**

PRAÇA 11 DE NOVEMBRO, 88 - CNPJ:10150068/0001-00

Anexo 02

Page 5

Orçamento Programa - Exercício de 2024

NATUREZA DA DESPESA POR ORGÃO E UNIDADE

Código	Especificação	F.R.-C.A.	Elemento	Modalidade	Grupo	Categoria Econômica
PODER	02 PODER EXECUTIVO					
ORGÃO	04 Secretaria Municipal de Administração e Planejamento					
UNIDADE	00 Secretaria Municipal de Administração e Planejamento					
3.0.00.00	DESPESAS CORRENTES					820.000,00
3.1.00.00	PESSOAL E ENCARGOS SOCIAIS				289.000,00	
3.1.90.00	APLICAÇÕES DIRETAS			200.000,00		
3.1.90.00	A DEFINIR	1.050.01.001.001	200.000,00			
3.1.91.00	APLICAÇÕES DIRETAS- INTRA-ORÇAMENTÁRIAS			89.000,00		
3.1.91.00	A DEFINIR	1.050.01.001.001	89.000,00			
3.3.00.00	OUTRAS DESPESAS CORRENTES				531.000,00	
3.3.20.00	TRANSFERÊNCIAS À UNIÃO			1.000,00		
3.3.20.00	A DEFINIR	1.050.01.001.001	1.000,00			
3.3.90.00	APLICAÇÕES DIRETAS			530.000,00		
3.3.90.00	A DEFINIR	1.050.01.001.001	530.000,00			
4.0.00.00	DESPESAS DE CAPITAL					11.000,00
4.4.00.00	INVESTIMENTOS				11.000,00	
4.4.20.00	TRANSFERÊNCIAS À UNIÃO			1.000,00		
4.4.20.00	A DEFINIR	1.050.01.001.001	1.000,00			
4.4.90.00	APLICAÇÕES DIRETAS			10.000,00		
4.4.90.00	A DEFINIR	1.050.01.001.001	10.000,00			
TOTAL						831.000,00



PREFEITURA MUNICIPAL DE CONDADO

PRAÇA 11 DE NOVEMBRO, 88 - CNPJ:10150068/0001-00

Anexo 02
Page 6

Orçamento Programa - Exercício de 2024

NATUREZA DA DESPESA POR ORGÃO E UNIDADE

PODER 02 PODER EXECUTIVO						
ORGÃO 05 Secretaria Municipal de Educação						
UNIDADE 00 Secretaria Municipal de Educação						
Código	Especificação	F.R.-C.A.	Elemento	Modalidade	Grupo	Categoria Econômica
3.0.00.00	DESPESAS CORRENTES					1.000,00
3.1.00.00	PESSOAL E ENCARGOS SOCIAIS				1.000,00	
3.1.90.00	APLICAÇÕES DIRETAS			1.000,00		
3.1.90.00	A DEFINIR	1.050.01.001.001	1.000,00			
TOTAL						1.000,00

**PREFEITURA MUNICIPAL DE CONDADO**

PRAÇA 11 DE NOVEMBRO, 88 - CNPJ:10150068/0001-00

Anexo 02

Page 7

Orçamento Programa - Exercício de 2024

NATUREZA DA DESPESA POR ORGÃO E UNIDADE

Código	Especificação	F.R.-C.A.	Elemento	Modalidade	Grupo	Categoria Econômica
PODER	02 PODER EXECUTIVO					
ORGÃO	06 Sec. Municipal de Desenvolvimento Sustentável					
UNIDADE	00 Sec. Municipal de Desenvolvimento Sustentável					
3.0.00.00	DESPESAS CORRENTES					1.483.421,84
3.0.00.00	DESPESAS CORRENTES					19.069,70
3.1.00.00	PESSOAL E ENCARGOS SOCIAIS				1.063.000,00	
3.1.90.00	APLICAÇÕES DIRETAS			1.000.000,00		
3.1.90.00	A DEFINIR	1.050.01.001.001	1.000.000,00			
3.1.91.00	APLICAÇÕES DIRETAS- INTRA-ORÇAMENTÁRIAS			63.000,00		
3.1.91.00	A DEFINIR	1.050.01.001.001	63.000,00			
3.3.00.00	OUTRAS DESPESAS CORRENTES				439.491,54	
3.3.50.00	TRANSFERÊNCIAS A INSTITUIÇÕES PRIVADAS SEM FINS LUCRATIVOS			2.000,00		
3.3.50.00	A DEFINIR	1.050.01.001.001	2.000,00			
3.3.90.00	APLICAÇÕES DIRETAS			437.491,54		
3.3.90.00	A DEFINIR	1.050.01.001.001	418.421,84			
3.3.90.00	A DEFINIR	1.081.21.110.002	19.069,70			
4.0.00.00	DESPESAS DE CAPITAL					30.000,00
4.4.00.00	INVESTIMENTOS				30.000,00	
4.4.90.00	APLICAÇÕES DIRETAS			30.000,00		
4.4.90.00	A DEFINIR	1.050.01.001.001	30.000,00			
TOTAL						1.532.491,54



PREFEITURA MUNICIPAL DE CONDADO

PRAÇA 11 DE NOVEMBRO, 88 - CNPJ:10150068/0001-00

Anexo 02
Page 8

Orçamento Programa - Exercício de 2024

NATUREZA DA DESPESA POR ORGÃO E UNIDADE

PODER 02 PODER EXECUTIVO						
ORGÃO 07 Secretaria Municipal de Saúde						
UNIDADE 00 Secretaria Municipal de Saúde						
Código	Especificação	F.R.-C.A.	Elemento	Modalidade	Grupo	Categoria Econômica
3.0.00.00	DESPESAS CORRENTES					1.000,00
3.1.00.00	PESSOAL E ENCARGOS SOCIAIS				1.000,00	
3.1.90.00	APLICAÇÕES DIRETAS			1.000,00		
3.1.90.00	A DEFINIR	1.050.01.001.001	1.000,00			
TOTAL						1.000,00

**PREFEITURA MUNICIPAL DE CONDADO**

PRAÇA 11 DE NOVEMBRO, 88 - CNPJ:10150068/0001-00

Anexo 02

Page 9

Orçamento Programa - Exercício de 2024

NATUREZA DA DESPESA POR ORGÃO E UNIDADE

Código	Especificação	F.R.-C.A.	Elemento	Modalidade	Grupo	Categoria Econômica
3.0.00.00	DESPESAS CORRENTES					41.000,00
3.1.00.00	PESSOAL E ENCARGOS SOCIAIS				1.000,00	
3.1.90.00	APLICAÇÕES DIRETAS			1.000,00		
3.1.90.00	A DEFINIR	1.050.01.001.001	1.000,00			
3.3.00.00	OUTRAS DESPESAS CORRENTES				40.000,00	
3.3.90.00	APLICAÇÕES DIRETAS			40.000,00		
3.3.90.00	A DEFINIR	1.050.01.001.001	40.000,00			
TOTAL						41.000,00

**PREFEITURA MUNICIPAL DE CONDADO**

PRAÇA 11 DE NOVEMBRO, 88 - CNPJ:10150068/0001-00

Anexo 02

Page 10

Orçamento Programa - Exercício de 2024

NATUREZA DA DESPESA POR ORGÃO E UNIDADE

Código	Especificação	F.R.-C.A.	Elemento	Modalidade	Grupo	Categoria Econômica
PODER	02	PODER EXECUTIVO				
ORGÃO	09	Secretaria Municipal de Planej.Urbano, Obras e Serv.Públicos				
UNIDADE	00	Secretaria Municipal de Planej.Urbano, Obras e Serv.Públicos				
3.0.00.00	DESPESAS CORRENTES					700.000,00
3.0.00.00	DESPESAS CORRENTES					5.370.000,00
3.1.00.00	PESSOAL E ENCARGOS SOCIAIS				1.250.000,00	
3.1.90.00	APLICAÇÕES DIRETAS			700.000,00		
3.1.90.00	A DEFINIR	1.050.01.001.001	700.000,00			
3.1.91.00	APLICAÇÕES DIRETAS- INTRA-ORÇAMENTÁRIAS			550.000,00		
3.1.91.00	A DEFINIR	1.050.01.001.001	550.000,00			
3.3.00.00	OUTRAS DESPESAS CORRENTES				4.820.000,00	
3.3.90.00	APLICAÇÕES DIRETAS			4.820.000,00		
3.3.90.00	A DEFINIR	1.050.01.001.001	4.120.000,00			
3.3.90.00	A DEFINIR	1.050.92.110.006	700.000,00			
4.0.00.00	DESPESAS DE CAPITAL					100.000,00
4.0.00.00	DESPESAS DE CAPITAL					2.000.000,00
4.0.00.00	DESPESAS DE CAPITAL					20.000,00
4.0.00.00	DESPESAS DE CAPITAL					224.000,00
4.0.00.00	DESPESAS DE CAPITAL					14.000,00
4.0.00.00	DESPESAS DE CAPITAL					50.000,00
4.4.00.00	INVESTIMENTOS				2.408.000,00	
4.4.90.00	APLICAÇÕES DIRETAS			2.408.000,00		
4.4.90.00	A DEFINIR	1.011.91.110.005	14.000,00			
4.4.90.00	A DEFINIR	1.050.01.001.001	224.000,00			
4.4.90.00	A DEFINIR	1.050.92.110.006	20.000,00			
4.4.90.00	A DEFINIR	1.061.46.110.012	2.000.000,00			
4.4.90.00	A DEFINIR	1.081.21.110.001	100.000,00			
4.4.90.00	A DEFINIR	1.081.66.110.007	50.000,00			
TOTAL						8.478.000,00

**PREFEITURA MUNICIPAL DE CONDADO**

PRAÇA 11 DE NOVEMBRO, 88 - CNPJ:10150068/0001-00

Anexo 02

Page 11

Orçamento Programa - Exercício de 2024

NATUREZA DA DESPESA POR ORGÃO E UNIDADE

PODER	03 FUNDOS					
ORGÃO	01 FUNDO MUNICIPAL DE SAÚDE DO CONDADO					
UNIDADE	00 Fundo Municipal de Saúde					
Código	Especificação	F.R.-C.A.	Elemento	Modalidade	Grupo	Categoria Econômica
3.0.00.00	DESPESAS CORRENTES					41.000,00
3.0.00.00	DESPESAS CORRENTES					15.196.340,32
3.0.00.00	DESPESAS CORRENTES					5.824.000,00
3.0.00.00	DESPESAS CORRENTES					2.000,00
3.0.00.00	DESPESAS CORRENTES					2.105.000,00
3.0.00.00	DESPESAS CORRENTES					930.000,00
3.1.00.00	PESSOAL E ENCARGOS SOCIAIS				9.250.000,00	
3.1.90.00	APLICAÇÕES DIRETAS			7.248.000,00		
3.1.90.00	A DEFINIR	1.035.02.300.001	920.000,00			
3.1.90.00	A DEFINIR	1.035.04.300.004	1.550.000,00			
3.1.90.00	A DEFINIR	1.035.08.300.008	290.000,00			
3.1.90.00	A DEFINIR	1.035.08.300.009	159.000,00			
3.1.90.00	A DEFINIR	1.035.13.300.013	19.000,00			
3.1.90.00	A DEFINIR	1.035.13.300.014	515.000,00			
3.1.90.00	A DEFINIR	1.035.138.300.122	730.000,00			
3.1.90.00	A DEFINIR	1.035.76.001.001	3.065.000,00			
3.1.91.00	APLICAÇÕES DIRETAS- INTRA-ORÇAMENTÁRIAS			2.002.000,00		
3.1.91.00	A DEFINIR	1.035.02.300.001	201.000,00			
3.1.91.00	A DEFINIR	1.035.04.300.004	40.000,00			
3.1.91.00	A DEFINIR	1.035.08.300.008	10.000,00			
3.1.91.00	A DEFINIR	1.035.08.300.009	10.000,00			
3.1.91.00	A DEFINIR	1.035.13.300.013	1.000,00			
3.1.91.00	A DEFINIR	1.035.76.001.001	1.740.000,00			
3.3.00.00	OUTRAS DESPESAS CORRENTES				14.848.340,32	
3.3.20.00	TRANSFERÊNCIAS À UNIÃO			1.000,00		
3.3.20.00	A DEFINIR	1.035.76.001.001	1.000,00			
3.3.90.00	APLICAÇÕES DIRETAS			14.847.340,32		
3.3.90.00	A DEFINIR	1.035.02.300.001	3.552.000,00			
3.3.90.00	A DEFINIR	1.035.08.300.008	430.000,00			
3.3.90.00	A DEFINIR	1.035.08.300.009	1.000,00			
3.3.90.00	A DEFINIR	1.035.101.300.101	2.000,00			
3.3.90.00	A DEFINIR	1.035.11.300.012	210.000,00			
3.3.90.00	A DEFINIR	1.035.120.300.119	10.000,00			
3.3.90.00	A DEFINIR	1.035.13.300.014	10.000,00			
3.3.90.00	A DEFINIR	1.035.13.300.013	1.000,00			
3.3.90.00	A DEFINIR	1.035.138.300.122	200.000,00			
3.3.90.00	A DEFINIR	1.035.15.300.096	1.000,00			
3.3.90.00	A DEFINIR	1.035.15.300.097	40.000,00			
3.3.90.00	A DEFINIR	1.035.76.001.001	10.390.340,32			
4.0.00.00	DESPESAS DE CAPITAL					119.000,00
4.0.00.00	DESPESAS DE CAPITAL					380.000,00
4.0.00.00	DESPESAS DE CAPITAL					180.000,00
4.0.00.00	DESPESAS DE CAPITAL					101.000,00
4.4.00.00	INVESTIMENTOS				780.000,00	
4.4.20.00	TRANSFERÊNCIAS À UNIÃO			1.000,00		
4.4.20.00	A DEFINIR	1.035.76.001.001	1.000,00			

**PREFEITURA MUNICIPAL DE CONDADO**

PRAÇA 11 DE NOVEMBRO, 88 - CNPJ:10150068/0001-00

Anexo 02

Page 12

Orçamento Programa - Exercício de 2024

NATUREZA DA DESPESA POR ORGÃO E UNIDADE

Código	Especificação	F.R.-C.A.	Elemento	Modalidade	Grupo	Categoria Econômica
PODER	03 FUNDOS					
ORGÃO	01 FUNDO MUNICIPAL DE SAÚDE DO CONDADO					
UNIDADE	00 Fundo Municipal de Saúde					
4.4.90.00	APLICAÇÕES DIRETAS			779.000,00		
4.4.90.00	A DEFINIR	1.035.02.300.001	190.000,00			
4.4.90.00	A DEFINIR	1.035.08.300.008	180.000,00			
4.4.90.00	A DEFINIR	1.035.08.300.008	190.000,00			
4.4.90.00	A DEFINIR	1.035.76.001.001	118.000,00			
4.4.90.00	A DEFINIR	1.081.21.300.098	101.000,00			
TOTAL						24.878.340,32

**PREFEITURA MUNICIPAL DE CONDADO**

PRAÇA 11 DE NOVEMBRO, 88 - CNPJ:10150068/0001-00

Anexo 02

Page 13

Orçamento Programa - Exercício de 2024

NATUREZA DA DESPESA POR ORGÃO E UNIDADE

PODER 03 FUNDOS						
ORGÃO 02 FUNDO MUNICIPAL DE ASSISTENCIA SOCIAL DO CONDADO						
UNIDADE 00 FUNDO MUNICIPAL DE ASSISTÊNCIA SOCIAL						
Código	Especificação	F.R.-C.A.	Elemento	Modalidade	Grupo	Categoria Econômica
3.0.00.00	DESPESAS CORRENTES					1.058.000,00
3.0.00.00	DESPESAS CORRENTES					112.000,00
3.0.00.00	DESPESAS CORRENTES					2.054.000,00
3.1.00.00	PESSOAL E ENCARGOS SOCIAIS				1.472.000,00	
3.1.90.00	APLICAÇÕES DIRETAS			1.072.000,00		
3.1.90.00	A DEFINIR	1.002.133.500.109	10.000,00			
3.1.90.00	A DEFINIR	1.002.136.500.111	6.000,00			
3.1.90.00	A DEFINIR	1.002.137.500.006	94.000,00			
3.1.90.00	A DEFINIR	1.002.16.500.003	76.000,00			
3.1.90.00	A DEFINIR	1.002.17.500.004	96.000,00			
3.1.90.00	A DEFINIR	1.002.18.500.001	100.000,00			
3.1.90.00	A DEFINIR	1.002.39.500.013	165.000,00			
3.1.90.00	A DEFINIR	1.050.01.001.001	525.000,00			
3.1.91.00	APLICAÇÕES DIRETAS- INTRA-ORÇAMENTÁRIAS			400.000,00		
3.1.91.00	A DEFINIR	1.050.01.001.001	400.000,00			
3.3.00.00	OUTRAS DESPESAS CORRENTES				1.752.000,00	
3.3.20.00	TRANSFERÊNCIAS À UNIÃO			1.000,00		
3.3.20.00	A DEFINIR	1.050.01.001.001	1.000,00			
3.3.50.00	TRANSFERÊNCIAS A INSTITUIÇÕES PRIVADAS SEM FINS LUCRATIVOS			47.000,00		
3.3.50.00	A DEFINIR	1.050.01.001.001	47.000,00			
3.3.90.00	APLICAÇÕES DIRETAS			1.704.000,00		
3.3.90.00	A DEFINIR	1.002.133.500.109	240.000,00			
3.3.90.00	A DEFINIR	1.002.136.500.111	25.000,00			
3.3.90.00	A DEFINIR	1.002.137.500.006	57.000,00			
3.3.90.00	A DEFINIR	1.002.16.500.003	11.000,00			
3.3.90.00	A DEFINIR	1.002.17.500.004	2.000,00			
3.3.90.00	A DEFINIR	1.002.18.500.001	100.000,00			
3.3.90.00	A DEFINIR	1.002.20.500.007	20.000,00			
3.3.90.00	A DEFINIR	1.002.22.500.005	6.000,00			
3.3.90.00	A DEFINIR	1.002.35.500.011	15.000,00			
3.3.90.00	A DEFINIR	1.002.36.500.002	66.000,00			
3.3.90.00	A DEFINIR	1.002.39.500.013	81.000,00			
3.3.90.00	A DEFINIR	1.050.01.001.001	1.081.000,00			
4.0.00.00	DESPESAS DE CAPITAL					44.000,00
4.0.00.00	DESPESAS DE CAPITAL					25.000,00
4.0.00.00	DESPESAS DE CAPITAL					20.000,00
4.0.00.00	DESPESAS DE CAPITAL					36.000,00
4.4.00.00	INVESTIMENTOS				125.000,00	
4.4.20.00	TRANSFERÊNCIAS À UNIÃO			1.000,00		
4.4.20.00	A DEFINIR	1.050.01.001.001	1.000,00			
4.4.90.00	APLICAÇÕES DIRETAS			124.000,00		
4.4.90.00	A DEFINIR	1.002.133.500.109	10.000,00			
4.4.90.00	A DEFINIR	1.002.137.500.006	20.000,00			
4.4.90.00	A DEFINIR	1.002.16.500.003	4.000,00			
4.4.90.00	A DEFINIR	1.002.17.500.004	3.000,00			
4.4.90.00	A DEFINIR	1.002.18.500.001	1.000,00			



PREFEITURA MUNICIPAL DE CONDADO

PRAÇA 11 DE NOVEMBRO, 88 - CNPJ:10150068/0001-00

Orçamento Programa - Exercício de 2024

Anexo 02
Page 14

NATUREZA DA DESPESA POR ORGÃO E UNIDADE

PODER 03 FUNDOS						
ORGÃO 02 FUNDO MUNICIPAL DE ASSISTENCIA SOCIAL DO CONDADO						
UNIDADE 00 FUNDO MUNICIPAL DE ASSISTÊNCIA SOCIAL						
Código	Especificação	F.R.-C.A.	Elemento	Modalidade	Grupo	Categoria Econômica
4.4.90.00	A DEFINIR	1.002.20.500.007	1.000,00			
4.4.90.00	A DEFINIR	1.002.36.500.002	15.000,00			
4.4.90.00	A DEFINIR	1.002.39.500.013	15.000,00			
4.4.90.00	A DEFINIR	1.050.01.001.001	35.000,00			
4.4.90.00	A DEFINIR	1.081.21.500.008	20.000,00			
TOTAL						3.349.000,00

**PREFEITURA MUNICIPAL DE CONDADO**

PRAÇA 11 DE NOVEMBRO, 88 - CNPJ:10150068/0001-00

Anexo 02

Page 15

Orçamento Programa - Exercício de 2024

NATUREZA DA DESPESA POR ORGÃO E UNIDADE

Código	Especificação	F.R.-C.A.	Elemento	Modalidade	Grupo	Categoria Econômica
PODER	03 FUNDOS					
ORGÃO	03 FUNDO MUN. DO DIREITO DA CRIANÇA E DO ADOLESCENTE					
UNIDADE	00 FUNDO MUNICIPAL DOS DIREITOS DA CRIANÇA E DO ADOLESCENTE					
3.0.00.00	DESPESAS CORRENTES					10.000,00
3.1.00.00	PESSOAL E ENCARGOS SOCIAIS				6.000,00	
3.1.90.00	APLICAÇÕES DIRETAS			6.000,00		
3.1.90.00	A DEFINIR	1.050.01.001.001	6.000,00			
3.3.00.00	OUTRAS DESPESAS CORRENTES				4.000,00	
3.3.90.00	APLICAÇÕES DIRETAS			4.000,00		
3.3.90.00	A DEFINIR	1.050.01.001.001	4.000,00			
TOTAL						10.000,00

**PREFEITURA MUNICIPAL DE CONDADO**

PRAÇA 11 DE NOVEMBRO, 88 - CNPJ:10150068/0001-00

Anexo 02

Page 16

Orçamento Programa - Exercício de 2024

NATUREZA DA DESPESA POR ORGÃO E UNIDADE

Código	Especificação	F.R.-C.A.	Elemento	Modalidade	Grupo	Categoria Econômica
PODER	03 FUNDOS					
ORGÃO	04 Fundo Municipal de Apoio ao Desenvolvimento Municipal - FEM					
UNIDADE	00 Fundo Municipal de Apoio ao Desenvolvimento Municipal - FEM					
3.0.00.00	DESPESAS CORRENTES					17.000,00
3.3.00.00	OUTRAS DESPESAS CORRENTES				17.000,00	
3.3.90.00	APLICAÇÕES DIRETAS			17.000,00		
3.3.90.00	A DEFINIR	1.081.21.110.002	17.000,00			
4.0.00.00	DESPESAS DE CAPITAL					113.930,30
4.0.00.00	DESPESAS DE CAPITAL					80.000,00
4.4.00.00	INVESTIMENTOS				193.930,30	
4.4.90.00	APLICAÇÕES DIRETAS			193.930,30		
4.4.90.00	A DEFINIR	1.050.01.001.001	80.000,00			
4.4.90.00	A DEFINIR	1.081.21.110.002	113.930,30			
TOTAL						210.930,30

**PREFEITURA MUNICIPAL DE CONDADO**

PRAÇA 11 DE NOVEMBRO, 88 - CNPJ:10150068/0001-00

Anexo 02

Page 17

Orçamento Programa - Exercício de 2024

NATUREZA DA DESPESA POR ORGÃO E UNIDADE

PODER 03 FUNDOS						
ORGÃO 05 FUNPRECON						
UNIDADE 00 FUNPRECON						
Código	Especificação	F.R.-C.A.	Elemento	Modalidade	Grupo	Categoria Econômica
3.0.00.00	DESPESAS CORRENTES					14.035.000,00
3.1.00.00	PESSOAL E ENCARGOS SOCIAIS				9.270.000,00	
3.1.90.00	APLICAÇÕES DIRETAS			9.270.000,00		
3.1.90.00	A DEFINIR	1.002.34.600.001	9.270.000,00			
3.3.00.00	OUTRAS DESPESAS CORRENTES				4.765.000,00	
3.3.90.00	APLICAÇÕES DIRETAS			4.765.000,00		
3.3.90.00	A DEFINIR	1.002.34.600.001	4.765.000,00			
4.0.00.00	DESPESAS DE CAPITAL					5.000,00
4.4.00.00	INVESTIMENTOS				5.000,00	
4.4.90.00	APLICAÇÕES DIRETAS			5.000,00		
4.4.90.00	A DEFINIR	1.002.34.600.001	5.000,00			
TOTAL						14.040.000,00

**PREFEITURA MUNICIPAL DE CONDADO**

PRAÇA 11 DE NOVEMBRO, 88 - CNPJ:10150068/0001-00

Anexo 02

Page 18

Orçamento Programa - Exercício de 2024

NATUREZA DA DESPESA POR ORGÃO E UNIDADE

Código	Especificação	F.R.-C.A.	Elemento	Modalidade	Grupo	Categoria Econômica
PODER	03 FUNDOS					
ORGÃO	06 FUNDO MUNICIPAL DE EDUCAÇÃO					
UNIDADE	00 FUNDO MUNICIPAL DE EDUCAÇÃO					
3.0.00.00	DESPESAS CORRENTES					100.000,00
3.0.00.00	DESPESAS CORRENTES					50.000,00
3.3.00.00	OUTRAS DESPESAS CORRENTES				150.000,00	
3.3.90.00	APLICAÇÕES DIRETAS			150.000,00		
3.3.90.00	A DEFINIR	1.012.77.001.001	100.000,00			
3.3.90.00	A DEFINIR	1.213.26.200.001	50.000,00			
4.0.00.00	DESPESAS DE CAPITAL					160.000,00
4.0.00.00	DESPESAS DE CAPITAL					25.000,00
4.4.00.00	INVESTIMENTOS				185.000,00	
4.4.90.00	APLICAÇÕES DIRETAS			185.000,00		
4.4.90.00	A DEFINIR	1.012.77.001.001	25.000,00			
4.4.90.00	A DEFINIR	1.213.26.200.001	160.000,00			
TOTAL						335.000,00

**PREFEITURA MUNICIPAL DE CONDADO**

PRAÇA 11 DE NOVEMBRO, 88 - CNPJ:10150068/0001-00

Anexo 02

Page 20

Orçamento Programa - Exercício de 2024

NATUREZA DA DESPESA POR ORGÃO E UNIDADE

PODER 03 FUNDOS						
ORGÃO 06 FUNDO MUNICIPAL DE EDUCAÇÃO						
UNIDADE 02 FUNDEB						
Código	Especificação	F.R.-C.A.	Elemento	Modalidade	Grupo	Categoria Econômica
3.0.00.00	DESPESAS CORRENTES					2.200.000,00
3.0.00.00	DESPESAS CORRENTES					2.380.000,00
3.0.00.00	DESPESAS CORRENTES					20.455.000,00
3.0.00.00	DESPESAS CORRENTES					529.000,00
3.0.00.00	DESPESAS CORRENTES					4.699.000,00
3.1.00.00	PESSOAL E ENCARGOS SOCIAIS				23.490.000,00	
3.1.90.00	APLICAÇÕES DIRETAS			17.191.000,00		
3.1.90.00	A DEFINIR	1.012.23.250.004	10.721.000,00			
3.1.90.00	A DEFINIR	1.012.23.250.005	10.000,00			
3.1.90.00	A DEFINIR	1.012.25.250.002	10.000,00			
3.1.90.00	A DEFINIR	1.012.25.250.001	1.800.000,00			
3.1.90.00	A DEFINIR	1.012.25.250.006	1.320.000,00			
3.1.90.00	A DEFINIR	1.012.77.001.001	3.330.000,00			
3.1.91.00	APLICAÇÕES DIRETAS- INTRA-ORÇAMENTÁRIAS			6.299.000,00		
3.1.91.00	A DEFINIR	1.012.23.250.004	4.000.000,00			
3.1.91.00	A DEFINIR	1.012.23.250.005	10.000,00			
3.1.91.00	A DEFINIR	1.012.25.250.002	10.000,00			
3.1.91.00	A DEFINIR	1.012.25.250.001	440.000,00			
3.1.91.00	A DEFINIR	1.012.25.250.006	780.000,00			
3.1.91.00	A DEFINIR	1.012.77.001.001	1.059.000,00			
3.3.00.00	OUTRAS DESPESAS CORRENTES				6.773.000,00	
3.3.90.00	APLICAÇÕES DIRETAS			6.773.000,00		
3.3.90.00	A DEFINIR	1.012.23.250.005	5.714.000,00			
3.3.90.00	A DEFINIR	1.012.25.250.002	120.000,00			
3.3.90.00	A DEFINIR	1.012.25.250.007	100.000,00			
3.3.90.00	A DEFINIR	1.012.77.001.001	310.000,00			
3.3.90.00	A DEFINIR	1.213.26.200.001	529.000,00			
4.0.00.00	DESPESAS DE CAPITAL					800.000,00
4.0.00.00	DESPESAS DE CAPITAL					620.000,00
4.0.00.00	DESPESAS DE CAPITAL					555.000,00
4.4.00.00	INVESTIMENTOS				1.975.000,00	
4.4.90.00	APLICAÇÕES DIRETAS			1.975.000,00		
4.4.90.00	A DEFINIR	1.012.23.250.005	555.000,00			
4.4.90.00	A DEFINIR	1.012.25.250.002	620.000,00			
4.4.90.00	A DEFINIR	1.012.25.250.007	800.000,00			
TOTAL						32.238.000,00

**PREFEITURA MUNICIPAL DE CONDADO**

PRAÇA 11 DE NOVEMBRO, 88 - CNPJ:10150068/0001-00

Anexo 02

Page 21

Orçamento Programa - Exercício de 2024

NATUREZA DA DESPESA POR ORGÃO E UNIDADE

Código	Especificação	F.R.-C.A.	Elemento	Modalidade	Grupo	Categoria Econômica
PODER	03 FUNDOS					
ORGÃO	07 FUNDO MUNICIPAL DE CULTURA					
UNIDADE	00 FUNDO MUNICIPAL DE CULTURA					
3.0.00.00	DESPESAS CORRENTES					1.742.000,00
3.1.00.00	PESSOAL E ENCARGOS SOCIAIS				4.000,00	
3.1.90.00	APLICAÇÕES DIRETAS			3.000,00		
3.1.90.00	A DEFINIR	1.050.01.001.001	3.000,00			
3.1.91.00	APLICAÇÕES DIRETAS- INTRA-ORÇAMENTÁRIAS			1.000,00		
3.1.91.00	A DEFINIR	1.050.01.001.001	1.000,00			
3.3.00.00	OUTRAS DESPESAS CORRENTES				1.738.000,00	
3.3.50.00	TRANSFERÊNCIAS A INSTITUIÇÕES PRIVADAS SEM FINS LUCRATIVOS			24.000,00		
3.3.50.00	A DEFINIR	1.050.01.001.001	24.000,00			
3.3.90.00	APLICAÇÕES DIRETAS			1.714.000,00		
3.3.90.00	A DEFINIR	1.050.01.001.001	1.714.000,00			
4.0.00.00	DESPESAS DE CAPITAL					55.000,00
4.4.00.00	INVESTIMENTOS				55.000,00	
4.4.90.00	APLICAÇÕES DIRETAS			55.000,00		
4.4.90.00	A DEFINIR	1.050.01.001.001	55.000,00			
TOTAL						1.797.000,00

**PREFEITURA MUNICIPAL DE CONDADO**

PRAÇA 11 DE NOVEMBRO, 88 - CNPJ:10150068/0001-00

Anexo 02

Page 22

Orçamento Programa - Exercício de 2024

NATUREZA DA DESPESA POR ORGÃO E UNIDADE

Código	Especificação	F.R.-C.A.	Elemento	Modalidade	Grupo	Categoria Econômica
PODER	03 FUNDOS					
ORGÃO	08 FUNDO MUNICIPAL DO IDOSO					
UNIDADE	00 FUNDO MUNICIPAL DO IDOSO					
3.0.00.00	DESPESAS CORRENTES					2.000,00
3.1.00.00	PESSOAL E ENCARGOS SOCIAIS				1.000,00	
3.1.90.00	APLICAÇÕES DIRETAS			1.000,00		
3.1.90.00	A DEFINIR	1.050.01.001.001	1.000,00			
3.3.00.00	OUTRAS DESPESAS CORRENTES				1.000,00	
3.3.90.00	APLICAÇÕES DIRETAS			1.000,00		
3.3.90.00	A DEFINIR	1.050.01.001.001	1.000,00			
4.0.00.00	DESPESAS DE CAPITAL					1.000,00
4.4.00.00	INVESTIMENTOS				1.000,00	
4.4.90.00	APLICAÇÕES DIRETAS			1.000,00		
4.4.90.00	A DEFINIR	1.050.01.001.001	1.000,00			
TOTAL						3.000,00

**PREFEITURA MUNICIPAL DE CONDADO**

PRAÇA 11 DE NOVEMBRO, 88 - CNPJ:10150068/0001-00

Anexo 02

Page 23

Orçamento Programa - Exercício de 2024

NATUREZA DA DESPESA POR ORGÃO E UNIDADE

Código	Especificação	F.R.-C.A.	Elemento	Modalidade	Grupo	Categoria Econômica
PODER	04 CONSÓRCIOS					
ORGÃO	01 COMANAS					
UNIDADE	01 SECRETARIA EXECUTIVA					
3.0.00.00	DESPESAS CORRENTES					18.440,00
3.1.00.00	PESSOAL E ENCARGOS SOCIAIS				9.850,00	
3.1.90.00	APLICAÇÕES DIRETAS			9.850,00		
3.1.90.00	A DEFINIR	1.050.33.130.001	9.850,00			
3.3.00.00	OUTRAS DESPESAS CORRENTES				8.590,00	
3.3.90.00	APLICAÇÕES DIRETAS			8.590,00		
3.3.90.00	A DEFINIR	1.050.33.130.001	8.590,00			
4.0.00.00	DESPESAS DE CAPITAL					11.200,00
4.4.00.00	INVESTIMENTOS				9.200,00	
4.4.90.00	APLICAÇÕES DIRETAS			9.200,00		
4.4.90.00	A DEFINIR	1.050.33.130.001	9.200,00			
4.6.00.00	AMORTIZAÇÃO DA DÍVIDA				2.000,00	
4.6.90.00	APLICAÇÕES DIRETAS			2.000,00		
4.6.90.00	A DEFINIR	1.050.33.130.001	2.000,00			
TOTAL						29.640,00

**PREFEITURA MUNICIPAL DE CONDADO**

PRAÇA 11 DE NOVENBRO, 88 - CNPJ:10150068/0001-00

Anexo 02
Page 24

Orçamento Programa - Exercício de 2024

NATUREZA DA DESPESA POR ORGÃO E UNIDADE

PODER 04 CONSÓRCIOS						
ORGÃO 01 COMANAS						
UNIDADE 02 ESCOLA PINTO FERREIRA DE ADM PUBLICA - ESAP/COMANAS						
Código	Especificação	F.R.-C.A.	Elemento	Modalidade	Grupo	Categoria Econômica
3.0.00.00	DESPESAS CORRENTES					140,00
3.3.00.00	OUTRAS DESPESAS CORRENTES				140,00	
3.3.90.00	APLICAÇÕES DIRETAS			140,00		
3.3.90.00	A DEFINIR	1.050.33.130.001	140,00			
TOTAL						140,00

**PREFEITURA MUNICIPAL DE CONDADO**

PRAÇA 11 DE NOVEMBRO, 88 - CNPJ:10150068/0001-00

Anexo 02
Page 25

Orçamento Programa - Exercício de 2024

NATUREZA DA DESPESA POR ORGÃO E UNIDADE

PODER 04 CONSÓRCIOS						
ORGÃO 01 COMANAS						
UNIDADE 03 ESCOLA TECNICA PINTO FERREIRA - ESCOLA/COMANAS						
Código	Especificação	F.R.-C.A.	Elemento	Modalidade	Grupo	Categoria Econômica
3.0.00.00	DESPESAS CORRENTES					220,00
3.3.00.00	OUTRAS DESPESAS CORRENTES				220,00	
3.3.90.00	APLICAÇÕES DIRETAS			220,00		
3.3.90.00	A DEFINIR	1.050.33.130.001	220,00			
TOTAL						220,00
TOTAL GERAL						103.899.000,00

**PREFEITURA MUNICIPAL DE CONDADO**

PRAÇA 11 DE NOVEMBRO, 88 - CNPJ:10150068/0001-00

Orçamento Programa - Exercício de 2024

Anexo 06

Page 1

PROGRAMA DE TRABALHO

(Inc.II, § 2º, Art.2º)

01 Poder Legislativo					
01 Câmara Municipal					
Código	Especificação	Operação Especial	Projetos	Atividades	T o t a l
01	Legislativa		110.000,00	3.890.000,00	4.000.000,00
01	031 Ação Legislativa		110.000,00	3.880.000,00	3.990.000,00
01	031 0101 PROCESSO LEGISLATIVO		110.000,00	3.880.000,00	3.990.000,00
01.031.0101.1001.0000	Reforma e Ampliação do Prédio da Câmara		60.000,00		60.000,00
01.031.0101.1002.0000	Reequipamento da Unidade da Câmara		50.000,00		50.000,00
01.031.0101.2001.0000	Manutenção das Atividades Legislativas			1.855.000,00	1.855.000,00
01.031.0101.2002.0000	Manutenção das Atividades Administrativas			1.485.000,00	1.485.000,00
01.031.0101.2003.0000	Manutenção da Verba Indenizatória			110.000,00	110.000,00
01.031.0101.2004.0000	Contribuição Previdenciária e FGTS			430.000,00	430.000,00
01	271 Previdência Básica			10.000,00	10.000,00
01	271 0101 PROCESSO LEGISLATIVO			10.000,00	10.000,00
01.271.0101.2005.0000	Manutenção Inativos			10.000,00	10.000,00
TOTAL		0,00	110.000,00	3.890.000,00	4.000.000,00



PREFEITURA MUNICIPAL DE CONDADO

PRAÇA 11 DE NOVEMBRO, 88 - CNPJ:10150068/0001-00

Orçamento Programa - Exercício de 2024

Anexo 06

Page 2

PROGRAMA DE TRABALHO

(Inc.II, § 2º, Art.2º)

02 Poder Executivo					
01 Gabinete do Prefeito					
Código	Especificação	Operação Especial	Projetos	Atividades	T o t a l
04	Administração		10.000,00	1.002.000,00	1.012.000,00
04	122 Administração Geral		10.000,00	902.000,00	912.000,00
04	122 0401 GESTÃO ADMINISTRATIVA DO MUNICÍPIO			602.000,00	602.000,00
04.122.0401.2006.0000	Remuneração de Pessoal Ativo do Gabinete			301.000,00	301.000,00
04.122.0401.2007.0000	Manutenção das Atividades Gerais do Gabinete			300.000,00	300.000,00
04.122.0401.2170.0000	Apoio as Atividades de Ouvidoria			1.000,00	1.000,00
04	122 0402 REEQUIPAMENTO DO MUNICÍPIO		10.000,00		10.000,00
04.122.0402.1003.0000	Aquisição de Veículos, Móveis, Máquinas e Equipamentos para o Gabinete		10.000,00		10.000,00
04	122 0404 SERVIÇOS PÚBLICOS E JUDICIÁRIOS			300.000,00	300.000,00
04.122.0404.2008.0000	Assistência Jurídica Municipal			300.000,00	300.000,00
04	124 Controle Interno			100.000,00	100.000,00
04	124 0401 GESTÃO ADMINISTRATIVA DO MUNICÍPIO			100.000,00	100.000,00
04.124.0401.2009.0000	Remuneração de Pessoal Ativo do Controle Interno			100.000,00	100.000,00
25	Energia			50.000,00	50.000,00
25	752 Energia Elétrica			50.000,00	50.000,00
25	752 2501 ILUMINANDO NOSSA CIDADE			50.000,00	50.000,00
25.752.2501.2044.0000	Manutenção do Sistema de Iluminação Pública na Sede, Distritos e Povoados			50.000,00	50.000,00
TOTAL		0,00	10.000,00	1.052.000,00	1.062.000,00

**PREFEITURA MUNICIPAL DE CONDADO**

PRAÇA 11 DE NOVEMBRO, 88 - CNPJ:10150068/0001-00

Orçamento Programa - Exercício de 2024

Anexo 06

Page 3

PROGRAMA DE TRABALHO

(Inc.II, § 2º, Art.2º)

02 Poder Executivo**02 Secretaria Mun. de Ações de Governo e Gestão Política Inst.**

Código	Especificação	Operação Especial	Projetos	Atividades	T o t a l
04	Administração		10.000,00	1.043.000,00	1.053.000,00
04	032	Controle Externo		7.000,00	7.000,00
04	032	0407	APOIO AOS CONSELHOS MUNICIPAIS	7.000,00	7.000,00
04.032.0407.2010.0000	Manutenção das Atividades dos Conselhos Municipais			7.000,00	7.000,00
04	122	Administração Geral	10.000,00	966.000,00	976.000,00
04	122	0401	GESTÃO ADMINISTRATIVA DO MUNICÍPIO	954.000,00	954.000,00
04.122.0401.2011.0000	Remuneração de Pessoal Ativo da Secretaria de Ações de Governo			525.000,00	525.000,00
04.122.0401.2012.0000	Manutenção das Atividades Gerais da Secretaria de Ações de Governo			429.000,00	429.000,00
04	122	0402	REEQUIPAMENTO DO MUNICÍPIO		10.000,00
04.122.0402.1004.0000	Aquisição de Móveis, Máquinas e Equipamentos da Secretaria de Governo		10.000,00		10.000,00
04	122	0411	APOIO À INSTITUIÇÕES SEM FINS LUCRATIVOS	2.000,00	2.000,00
04.122.0411.2013.0000	Cooperação e apoio às instituições sem fins lucrativos e de interesse social.			2.000,00	2.000,00
04	122	0412	CONSÓRCIOS E COOPERAÇÕES TÉCNICO-FINANCEIRAS COM OUTROS ENTES FEDERADOS	10.000,00	10.000,00
04.122.0412.2014.0000	Rateio para participação em Consórcio Público			10.000,00	10.000,00
04	131	Comunicação Social		70.000,00	70.000,00
04	131	0405	DIVULGAÇÃO INSTITUCIONAL DA ADMINISTRAÇÃO	70.000,00	70.000,00
04.131.0405.2015.0000	Divulgação Institucional, Impressos e Publicações Diversas			70.000,00	70.000,00
TOTAL		0,00	10.000,00	1.043.000,00	1.053.000,00

**PREFEITURA MUNICIPAL DE CONDADO**

PRAÇA 11 DE NOVEMBRO, 88 - CNPJ:10150068/0001-00

Orçamento Programa - Exercício de 2024

Anexo 06

Page 4

PROGRAMA DE TRABALHO

(Inc.II, § 2º, Art.2º)

02 Poder Executivo					
03 Secretaria Mun. de Gestão Financeira					
Código	Especificação	Operação Especial	Projetos	Atividades	T o t a l
04	Administração		20.000,00	2.741.000,00	2.761.000,00
04	122 Administração Geral		10.000,00	2.521.000,00	2.531.000,00
04	122 0401 GESTÃO ADMINISTRATIVA DO MUNICÍPIO			2.521.000,00	2.521.000,00
04.122.0401.2016.0000	Remuneração de Pessoal Ativo da Secretaria de Finanças			1.401.000,00	1.401.000,00
04.122.0401.2017.0000	Manutenção das Atividades Gerais da Secretaria de Finanças			1.000.000,00	1.000.000,00
04.122.0401.2018.0000	Contratação de Consultoria e Assessorias			100.000,00	100.000,00
04.122.0401.2019.0000	Contribuição AMUPE e outras entidades			20.000,00	20.000,00
04	122 0402 REEQUIPAMENTO DO MUNICÍPIO		10.000,00		10.000,00
04.122.0402.1005.0000	Aquisição de Móveis, Máquinas e Equipamentos Diversos para Secretaria de Finanças		10.000,00		10.000,00
04	123 Administração Financeira		10.000,00	220.000,00	230.000,00
04	123 0408 MODERNIZAÇÃO DO SISTEMA DE ARRECADAÇÃO		10.000,00	20.000,00	30.000,00
04.123.0408.1006.0000	Aquisição de Móveis, Máquinas e Equipamentos para o Setor Tributário		10.000,00		10.000,00
04.123.0408.2020.0000	Manutenção das Atividades Gerais do Setor Tributário do Município			20.000,00	20.000,00
04	123 0410 PASEP			200.000,00	200.000,00
04.123.0410.2021.0000	Formação do Patrimônio do Servidor Público			200.000,00	200.000,00
28	Encargos Especiais	1.094.000,00			1.094.000,00
28	843 Serviço da Dívida Interna	1.084.000,00			1.084.000,00
28	843 0000 PROGRAMA NULO	1.084.000,00			1.084.000,00
28.843.0000.0005.0000	Pagamento de Precatórios e Decisões Judiciais	70.000,00			70.000,00
28.843.0000.0006.0000	Amortização de Dívida Pública - INSS	514.000,00			514.000,00
28.843.0000.0007.0000	Amortização de Dívida Pública com outros Órgãos	500.000,00			500.000,00
28	846 Outros Encargos Especiais	10.000,00			10.000,00
28	846 0000 PROGRAMA NULO	10.000,00			10.000,00
28.846.0000.0008.0000	Indenizações e Restituições Diversas	10.000,00			10.000,00
99	Reserva de Contingência	1.039.000,00			1.039.000,00
99	999 Reserva de Contingência	1.039.000,00			1.039.000,00
99	999 9999 RESERVA DE CONTIGÊNCIA	1.039.000,00			1.039.000,00
99.999.9999.9001.0000	Reserva de Contingência	1.039.000,00			1.039.000,00
TOTAL		2.133.000,00	20.000,00	2.741.000,00	4.894.000,00

**PREFEITURA MUNICIPAL DE CONDADO**

PRAÇA 11 DE NOVEMBRO, 88 - CNPJ:10150068/0001-00

Orçamento Programa - Exercício de 2024

Anexo 06

Page 5

PROGRAMA DE TRABALHO

(Inc.II, § 2º, Art.2º)

02 Poder Executivo					
04 Secretaria Municipal de Administração e Planejamento					
Código	Especificação	Operação Especial	Projetos	Atividades	T o t a l
04	Administração		10.000,00	821.000,00	831.000,00
04	122 Administração Geral		10.000,00	821.000,00	831.000,00
04	122 0401 GESTÃO ADMINISTRATIVA DO MUNICÍPIO			821.000,00	821.000,00
04.122.0401.2022.0000	Remuneração de Pessoal Ativo da Secretaria de Administração e Planejamento			290.000,00	290.000,00
04.122.0401.2023.0000	Manutenção das Atividades da Secretaria de Administração e Planejamento			531.000,00	531.000,00
04	122 0402 REEQUIPAMENTO DO MUNICÍPIO		10.000,00		10.000,00
04.122.0402.1007.0000	Aquisição de Equipamentos Diversos destinado a Secretaria de Administração		10.000,00		10.000,00
TOTAL		0,00	10.000,00	821.000,00	831.000,00



PREFEITURA MUNICIPAL DE CONDADO

PRAÇA 11 DE NOVEMBRO, 88 - CNPJ:10150068/0001-00

Orçamento Programa - Exercício de 2024

Anexo 06

Page 6

PROGRAMA DE TRABALHO

(Inc.II, § 2º, Art.2º)

02 Poder Executivo					
05 Secretaria Municipal de Educação					
Código	Especificação	Operação Especial	Projetos	Atividades	T o t a l
12	Educação			1.000,00	1.000,00
12	122 Administração Geral			1.000,00	1.000,00
12	122 0401 GESTÃO ADMINISTRATIVA DO MUNICÍPIO			1.000,00	1.000,00
12.122.0401.2024.0000	Remuneração de Pessoal Ativo da Secretaria de Educação			1.000,00	1.000,00
TOTAL		0,00	0,00	1.000,00	1.000,00

**PREFEITURA MUNICIPAL DE CONDADO**

PRAÇA 11 DE NOVEMBRO, 88 - CNPJ:10150068/0001-00

Orçamento Programa - Exercício de 2024

Anexo 06

Page 7

PROGRAMA DE TRABALHO

(Inc.II, § 2º, Art.2º)

02 Poder Executivo					
06 Sec. Municipal de Desenvolvimento Sustentável					
Código	Especificação	Operação Especial	Projetos	Atividades	T o t a l
13	Cultura		10.000,00	1.121.767,72	1.131.767,72
13	122 Administração Geral		10.000,00	1.121.767,72	1.131.767,72
13	122 0401 GESTÃO ADMINISTRATIVA DO MUNICÍPIO			1.121.767,72	1.121.767,72
13.122.0401.2025.0000	Remuneração de Pessoal Ativo da Secretaria de Desenvolvimento Sustentável			1.063.000,00	1.063.000,00
13.122.0401.2026.0000	Manutenção das Atividades Gerais da Secretaria de Desenvolvimento Sustentável			58.767,72	58.767,72
13	122 0402 REEQUIPAMENTO DO MUNICÍPIO		10.000,00		10.000,00
13.122.0402.1999.0000	Aquisição de Equipamentos Diversos para a Secretaria de Desenvolvimento Sustentável		10.000,00		10.000,00
18	Gestão Ambiental		20.000,00	10.000,00	30.000,00
18	541 Preservação e Conservação Ambiental		20.000,00	10.000,00	30.000,00
18	541 1801 RECICLA CONDADO		20.000,00	10.000,00	30.000,00
18.541.1801.1009.0000	Implantação de Coletores de Lixo nas Escolas e Ruas da Cidade		10.000,00		10.000,00
18.541.1801.1010.0000	Estruturação do Centro de Triagem de Material Reciclável		10.000,00		10.000,00
18.541.1801.2027.0000	Apoio as Atividades de Educação Ambiental			10.000,00	10.000,00
20	Agricultura			77.000,00	77.000,00
20	605 Abastecimento			50.000,00	50.000,00
20	605 2001 PRODUÇÃO E COMERCIALIZAÇÃO			50.000,00	50.000,00
20.605.2001.2028.0000	Manutenção de Mercado, Matadouros e Feira Livres			50.000,00	50.000,00
20	608 Promoção da Produção Agropecuária			27.000,00	27.000,00
20	608 2001 PRODUÇÃO E COMERCIALIZAÇÃO			27.000,00	27.000,00
20.608.2001.2029.0000	Apoio ao Produtor Rural			27.000,00	27.000,00
22	Indústria			15.000,00	15.000,00
22	661 Promoção Industrial			15.000,00	15.000,00
22	661 2201 DESENVOLVIMENTO ECONÔMICO LOCAL			15.000,00	15.000,00
22.661.2201.2030.0000	Ações de Apoio e Incentivo a Industrialização			15.000,00	15.000,00
27	Desporto e Lazer		75.569,70	203.154,12	278.723,82
27	812 Desporto Comunitário		75.569,70	203.154,12	278.723,82
27	812 1304 COPA CONDADO		75.569,70	111.154,12	186.723,82
27.812.1304.2141.0000	Manutenção da Copa Condado de Futsal			111.154,12	111.154,12
27.812.1304.2144.0000	Manutenção da Copa Condado de Futebol de Campo		75.569,70		75.569,70
27	812 2702 CONDADO ESPORTIVO			92.000,00	92.000,00
27.812.2702.2031.0000	Apoio ao Desporto Amador			62.000,00	62.000,00
27.812.2702.2033.0000	Manutenção das atividades do Estádio O ABILIÃO			30.000,00	30.000,00
TOTAL		0,00	105.569,70	1.426.921,84	1.532.491,54



PREFEITURA MUNICIPAL DE CONDADO

PRAÇA 11 DE NOVEMBRO, 88 - CNPJ:10150068/0001-00

Orçamento Programa - Exercício de 2024

Anexo 06

Page 8

PROGRAMA DE TRABALHO

(Inc.II, § 2º, Art.2º)

02 Poder Executivo					
07 Secretaria Municipal de Saúde					
Código	Especificação	Operação Especial	Projetos	Atividades	T o t a l
10	Saúde			1.000,00	1.000,00
10	122 Administração Geral			1.000,00	1.000,00
10	122 0401 GESTÃO ADMINISTRATIVA DO MUNICÍPIO			1.000,00	1.000,00
10.122.0401.2034.0000	Remuneração de Pessoal Ativo da Secretaria de Saúde			1.000,00	1.000,00
TOTAL		0,00	0,00	1.000,00	1.000,00



PREFEITURA MUNICIPAL DE CONDADO

PRAÇA 11 DE NOVEMBRO, 88 - CNPJ:10150068/0001-00

Orçamento Programa - Exercício de 2024

Anexo 06

Page 9

PROGRAMA DE TRABALHO

(Inc.II, § 2º, Art.2º)

02 Poder Executivo					
08 Secretaria Municipal de Desenvolvimento Social					
Código	Especificação	Operação Especial	Projetos	Atividades	T o t a l
08	Assistência Social			41.000,00	41.000,00
08	122 Administração Geral			41.000,00	41.000,00
08	122 0401 GESTÃO ADMINISTRATIVA DO MUNICÍPIO			41.000,00	41.000,00
08.122.0401.2035.0000	Remuneração de Pessoal Ativo da Secretaria de Desenvolvimento Social			1.000,00	1.000,00
08.122.0401.2036.0000	Manutenção das Atividades Gerais da Secretaria de Desenvolvimento Social			40.000,00	40.000,00
TOTAL		0,00	0,00	41.000,00	41.000,00

**PREFEITURA MUNICIPAL DE CONDADO**

PRAÇA 11 DE NOVEMBRO, 88 - CNPJ:10150068/0001-00

Orçamento Programa - Exercício de 2024

Anexo 06

Page 10

PROGRAMA DE TRABALHO

(Inc.II, § 2º, Art.2º)

02	Poder Executivo					
09	Secretaria Municipal de Planej.Urbano, Obras e Serv.Públicos					
Código	Especificação	Operação Especial	Projetos	Atividades	T o t a l	
04	Administração		10.000,00	4.100.000,00	4.110.000,00	
04	122	Administração Geral	10.000,00	4.100.000,00	4.110.000,00	
04	122	0401	GESTÃO ADMINISTRATIVA DO MUNICÍPIO	4.100.000,00	4.100.000,00	
04.122.0401.2037.0000	Remuneração de Pessoal Ativo da Secretaria de Planejamento Urbano			1.251.000,00	1.251.000,00	
04.122.0401.2038.0000	Manutenção das Atividades Gerais da Secretaria de Planejamento Urbano			2.849.000,00	2.849.000,00	
04	122	0402	REEQUIPAMENTO DO MUNICÍPIO	10.000,00	10.000,00	
04.122.0402.1012.0000	Aquisição de Equipamentos Diversos destinado a Secretaria de Planej.Urbano, Obras e Serviços Públicos		10.000,00		10.000,00	
13	Cultura		72.000,00		72.000,00	
13	392	Difusão Cultural	72.000,00		72.000,00	
13	392	1303	CONDADO CULTURAL		72.000,00	
13.392.1303.1014.0000	Reforma e/ou Ampliação do Pátio de Eventos		72.000,00		72.000,00	
15	Urbanismo		2.218.000,00	1.100.000,00	3.318.000,00	
15	122	Administração Geral	10.000,00		10.000,00	
15	122	1501	EXPANSÃO FÍSICA DOS PRÉDIOS PÚBLICOS		10.000,00	
15.122.1501.1015.0000	Desapropriações de Imóveis		10.000,00		10.000,00	
15	451	Infra-Estrutura Urbana	2.171.000,00	1.065.000,00	3.236.000,00	
15	451	1501	EXPANSÃO FÍSICA DOS PRÉDIOS PÚBLICOS		8.000,00	
15.451.1501.1016.0000	Construção, Ampliação e Restauração de Prédios Públicos		5.000,00		5.000,00	
15.451.1501.1080.0000	Construção, Ampliação, Restauração e/ou Manutenção dos Prédios Públicos		3.000,00		3.000,00	
15	451	1503	CEMITÉRIO MUNICIPAL	6.000,00	25.000,00	31.000,00
15.451.1503.1017.0000	Reforma, Melhoramentos e/ou Ampliação de Cemitérios Públicos, Necrópoles e Velórios		6.000,00		6.000,00	
15.451.1503.2039.0000	Manutenção de Cemitérios Públicos, Necrópoles e Velórios			25.000,00	25.000,00	
15	451	1504	PAVIMENTAÇÃO: ALFALTO, CALÇAMENTO E MEIO - FIO	2.147.000,00	40.000,00	2.187.000,00
15.451.1504.1018.0000	Construção e/ou Reposição de Calçamento, Meio-fio e Recapeamento Asfáltico		2.144.000,00		2.144.000,00	
15.451.1504.1083.0000	Construção, Reposição de Calçamento e/ou Manutenção de Meio-fio e Recapeamento Asfáltico		3.000,00		3.000,00	
15.451.1504.2040.0000	Manutenção dos Serviços de Obras e Urbanismo			40.000,00	40.000,00	
15	451	1505	LIMPEZA PÚBLICA	10.000,00	1.000.000,00	1.010.000,00
15.451.1505.1019.0000	Reequipamento da Limpeza Pública		10.000,00		10.000,00	
15.451.1505.2041.0000	Manutenção das Atividades da Limpeza Pública			1.000.000,00	1.000.000,00	
15	813	Lazer	37.000,00	35.000,00	72.000,00	
15	813	1506	REVITALIZANDO PRAÇAS E CANTEIROS		35.000,00	72.000,00
15.813.1506.1020.0000	Construção, Restauração de Praças, Parques e Jardins		37.000,00		37.000,00	
15.813.1506.2042.0000	Manutenção das Praças, Parques e Jardins			35.000,00	35.000,00	
17	Saneamento		20.000,00	40.000,00	60.000,00	
17	512	Saneamento Básico Urbano	20.000,00		20.000,00	

**PREFEITURA MUNICIPAL DE CONDADO**

PRAÇA 11 DE NOVEMBRO, 88 - CNPJ:10150068/0001-00

Orçamento Programa - Exercício de 2024

Anexo 06

Page 11

PROGRAMA DE TRABALHO

(Inc.II, § 2º, Art.2º)

02 Poder Executivo**09 Secretaria Municipal de Planej.Urbano, Obras e Serv.Públicos**

Código	Especificação	Operação Especial	Projetos	Atividades	T o t a l
17 512 1701	SANEAMENTO E ESGOTAMENTO SANITÁRIO		20.000,00		20.000,00
17.512.1701.1021.0000	Construção, Ampliação e Melhoria de Esgotos, Galerias, Bueiros e Outros		20.000,00		20.000,00
17 544	Recursos Hídricos			40.000,00	40.000,00
17 544 1701	SANEAMENTO E ESGOTAMENTO SANITÁRIO			40.000,00	40.000,00
17.544.1701.2043.0000	Manutenção do Sistema de Saneamento Básico			40.000,00	40.000,00
20	Agricultura		10.000,00		10.000,00
20 605	Abastecimento		10.000,00		10.000,00
20 605 2001	PRODUÇÃO E COMERCIALIZAÇÃO		10.000,00		10.000,00
20.605.2001.1022.0000	Ampliação e/ou Restauração de Mercados, Matadouros e Açougues Público		10.000,00		10.000,00
22	Indústria		1.000,00		1.000,00
22 661	Promoção Industrial		1.000,00		1.000,00
22 661 2201	DESENVOLVIMENTO ECONÔMICO LOCAL		1.000,00		1.000,00
22.661.2201.1023.0000	Instalação do Distrito Industrial		1.000,00		1.000,00
25	Energia		44.000,00	800.000,00	844.000,00
25 752	Energia Elétrica		44.000,00	800.000,00	844.000,00
25 752 2501	ILUMINANDO NOSSA CIDADE		44.000,00	800.000,00	844.000,00
25.752.2501.1024.0000	Expansão do Sistema de Iluminação Pública		41.000,00		41.000,00
25.752.2501.1085.0000	Expansão e Manutenção do Sistema de Iluminação Pública		3.000,00		3.000,00
25.752.2501.2044.0000	Manutenção do Sistema de Iluminação Pública na Sede, Distritos e Povoados			800.000,00	800.000,00
26	Transporte		21.000,00	30.000,00	51.000,00
26 782	Transporte Rodoviário		21.000,00	30.000,00	51.000,00
26 782 2601	OBRAS RODOVIÁRIAS		21.000,00	30.000,00	51.000,00
26.782.2601.1025.0000	Construção e Restauração de Abrigos de Passageiros		21.000,00		21.000,00
26.782.2601.2045.0000	Manutenção de Estradas Municipais, Passagens, Molhadas, Pontes e Outros			30.000,00	30.000,00
27	Desporto e Lazer		12.000,00		12.000,00
27 812	Desporto Comunitário		12.000,00		12.000,00
27 812 2702	CONDADO ESPORTIVO		12.000,00		12.000,00
27.812.2702.1026.0000	Construção, Reforma e/ou Ampliação de Campos de Futebol, Ginásios de Esportes, Quadras Poliesportivas entre Outras		10.000,00		10.000,00
27.812.2702.1027.0000	Reforma do Estádio Municipal O Abilião		2.000,00		2.000,00
TOTAL		0,00	2.408.000,00	6.070.000,00	8.478.000,00

**PREFEITURA MUNICIPAL DE CONDADO**

PRAÇA 11 DE NOVEMBRO, 88 - CNPJ:10150068/0001-00

Orçamento Programa - Exercício de 2024

Anexo 06

Page 12

PROGRAMA DE TRABALHO

(Inc.II, § 2º, Art.2º)

03 FUNDOS**01 FUNDO MUNICIPAL DE SAÚDE DO CONDADO**

Código	Especificação	Operação Especial	Projetos	Atividades	T o t a l
10	Saúde		775.000,00	24.103.340,32	24.878.340,32
10	122	Administração Geral	1.000,00	4.829.340,32	4.830.340,32
10	122	0407 APOIO AOS CONSELHOS MUNICIPAIS		25.340,32	25.340,32
10.122.0407.2046.0000	Manutenção das Atividades dos Conselho Municipal de Saúde			25.340,32	25.340,32
10	122	1001 GESTÃO ADMINISTRATIVA DO FUNDO MUNICIPAL DE SAÚDE		4.804.000,00	4.804.000,00
10.122.1001.2047.0000	Remuneração de Pessoal Ativo do Fundo Municipal de Saúde			2.751.000,00	2.751.000,00
10.122.1001.2048.0000	Manutenção das Atividades Gerais do Fundo Municipal de Saúde			2.023.000,00	2.023.000,00
10.122.1001.2049.0000	Distribuição Gratuita de Materiais, Bens e Serviços conforme Lei.			10.000,00	10.000,00
10.122.1001.2142.0000	Conferência Municipal de Saúde			10.000,00	10.000,00
10.122.1001.2143.0000	Manutenção dos Eventos Públicos de Saúde			10.000,00	10.000,00
10	122	1011 TRATAMENTO FORA DO DOMICILIO - TFD	1.000,00		1.000,00
10.122.1011.1088.0000	Aquisição de Veículos para Atender o TFD -Tratamento Fora de Domicílio.		1.000,00		1.000,00
10	301	Atenção Básica	179.000,00	13.061.000,00	13.240.000,00
10	301	1002 PROGRAMA SAÚDE DA FAMÍLIA	21.000,00	6.376.000,00	6.397.000,00
10.301.1002.1028.0000	Aquisição de Equipamentos Diversos destinados aos PSF's		21.000,00		21.000,00
10.301.1002.2050.0000	Manutenção das Atividades dos PSF's			4.452.000,00	4.452.000,00
10.301.1002.2051.0000	Remuneração do Pessoal Ativo do Programa Saúde da Família			1.621.000,00	1.621.000,00
10.301.1002.2052.0000	Capacitação dos Servidores da Atenção Básica			303.000,00	303.000,00
10	301	1003 NUCLEO DE APOIO À SAUDE DA FAMÍLIA – NASF		99.000,00	99.000,00
10.301.1003.2053.0000	Manutenção das Atividades Gerais do NASF			79.000,00	79.000,00
10.301.1003.2054.0000	Remuneração do Pessoal Ativo do NASF			20.000,00	20.000,00
10	301	1004 PROGRAMA DE AGENTES COMUNITÁRIOS DE SAÚDE		5.661.000,00	5.661.000,00
10.301.1004.2055.0000	Manutenção das Atividades Gerais do PACS			3.070.000,00	3.070.000,00
10.301.1004.2056.0000	Remuneração do Pessoal Ativo do PACS			2.591.000,00	2.591.000,00
10	301	1005 SAÚDE BUCAL	61.000,00	180.000,00	241.000,00
10.301.1005.1029.0000	Aquisição de Equipamentos Odontológicos para a Saúde Bucal		21.000,00		21.000,00
10.301.1005.1030.0000	Aquisição de Equipamentos para Consultório da Saúde Bucal.		40.000,00		40.000,00
10.301.1005.2057.0000	Manutenção das Atividades Gerais do SAÚDE BUCAL			160.000,00	160.000,00
10.301.1005.2058.0000	Remuneração do Pessoal Ativo do Saúde Bucal			20.000,00	20.000,00
10	301	1006 FARMÁCIA BÁSICA E ASSISTÊNCIA FARMACÊUTICA		431.000,00	431.000,00
10.301.1006.2059.0000	Fornecimento de Medicamentos (Farmácia Básica)			208.000,00	208.000,00
10.301.1006.2060.0000	Manutenção Geral da Farmácia Municipal			223.000,00	223.000,00
10	301	1007 CENTRO DE ESPECIALIDADES ODONTOLÓGICAS	45.000,00	280.000,00	325.000,00
10.301.1007.1033.0000	Implantação de Laboratório de protese dentária no CEO		45.000,00		45.000,00
10.301.1007.2064.0000	Manutenção das ações do Centro de Especialidade Odontológicas - CEO			78.000,00	78.000,00
10.301.1007.2065.0000	Remuneração do Pessoal Ativo do Centro de Especialidade Odontológicas - CEO			202.000,00	202.000,00

**PREFEITURA MUNICIPAL DE CONDADO**

PRAÇA 11 DE NOVEMBRO, 88 - CNPJ:10150068/0001-00

Orçamento Programa - Exercício de 2024

Anexo 06

Page 13

PROGRAMA DE TRABALHO

(Inc.II, § 2º, Art.2º)

03 FUNDOS**01 FUNDO MUNICIPAL DE SAÚDE DO CONDADO**

Código	Especificação	Operação Especial	Projetos	Atividades	T o t a l
10 301 1017	PROGRAMA SAÚDE NA ESCOLA			34.000,00	34.000,00
10.301.1017.2062.0000	Manutenção das atividades desenvolvidas pelo o Programa Saúde na Escola			34.000,00	34.000,00
10 301 1019	REEQUIPAMENTO DAS UNIDADES DE SAÚDE		41.000,00		41.000,00
10.301.1019.1031.0000	Estruturação da Rede de Serviços de Atenção Básica de Saúde		41.000,00		41.000,00
10 301 1022	ACADEMIA DA SAÚDE		11.000,00		11.000,00
10.301.1022.1032.0000	Implantação das Atividades para Academia da Saúde		11.000,00		11.000,00
10 302	Assistência Hospitalar e Ambulatorial		430.000,00	4.945.000,00	5.375.000,00
10 302 1008	SAMU		50.000,00	753.000,00	803.000,00
10.302.1008.1034.0000	Adequar as Instalações Físicas do SAMU		50.000,00		50.000,00
10.302.1008.2066.0000	Manutenção das Atividades do SAMU			48.000,00	48.000,00
10.302.1008.2067.0000	Remuneração do Pessoal Ativo do SAMU			705.000,00	705.000,00
10 302 1009	REDE CEGONHA			3.000,00	3.000,00
10.302.1009.2068.0000	Implementação das Ações da Rede Cegonha			3.000,00	3.000,00
10 302 1010	SERVIÇOS HOSPITALARES E AMBULATORIAIS		350.000,00	4.141.000,00	4.491.000,00
10.302.1010.1035.0000	Aquisição de equipamentos necessários para o Hospital João Pereira de Andrade		110.000,00		110.000,00
10.302.1010.1036.0000	Reforma de Unidade de Atenção Especializada em Saúde - HOSPITAL E MATERNIDADE JOÃO PEREIRA DE ANDRADE		110.000,00		110.000,00
10.302.1010.1037.0000	Aquisição de Ambulâncias para o Hospital João Pereira de Andrade		120.000,00		120.000,00
10.302.1010.1090.0000	Aquisição de Equipamentos necessários para o Centro Médico		10.000,00		10.000,00
10.302.1010.2069.0000	Manutenção das Atividades do Hospital			3.418.000,00	3.418.000,00
10.302.1010.2070.0000	Remuneração do Pessoal Ativo do Hospital			723.000,00	723.000,00
10 302 1014	REDE DE ATENÇÃO PSICOSOCIAL		30.000,00	24.000,00	54.000,00
10.302.1014.1038.0000	Aquisição de Equipamentos para Implantação do CAPS		30.000,00		30.000,00
10.302.1014.2071.0000	Manutenção do Centro de atenção Psicossocial - CAPS			24.000,00	24.000,00
10 302 1016	PROGRAMA MÃE CORUJA			14.000,00	14.000,00
10.302.1016.2072.0000	Manutenção das Ações do Programa Mãe Coruja			14.000,00	14.000,00
10 302 1021	PROGRAMA MAIS MÉDICOS			10.000,00	10.000,00
10.302.1021.2063.0000	Apoio as Atividades do Projeto Mais Médicos			10.000,00	10.000,00
10 303	Suporte Profilático e Terapêutico			10.000,00	10.000,00
10 303 1011	TRATAMENTO FORA DO DOMICILIO - TFD			10.000,00	10.000,00
10.303.1011.2073.0000	Manutenção das ações do Tratamento Fora do Domicílio - TFD			10.000,00	10.000,00
10 304	Vigilância Sanitária			80.000,00	80.000,00
10 304 1012	VIGILÂNCIA SANITÁRIA			80.000,00	80.000,00
10.304.1012.2074.0000	Manutenção das Atividades vinculado aos serviços de Vigilância Sanitária			21.000,00	21.000,00
10.304.1012.2075.0000	Remuneração do Pessoal Ativo da Vigilância Sanitária			59.000,00	59.000,00
10 305	Vigilância Epidemiológica		20.000,00	1.178.000,00	1.198.000,00

**PREFEITURA MUNICIPAL DE CONDADO**

PRAÇA 11 DE NOVEMBRO, 88 - CNPJ:10150068/0001-00

Orçamento Programa - Exercício de 2024

Anexo 06

Page 14

PROGRAMA DE TRABALHO

(Inc.II, § 2º, Art.2º)

03 FUNDOS**01 FUNDO MUNICIPAL DE SAÚDE DO CONDADO**

Código	Especificação	Operação Especial	Projetos	Atividades	T o t a l
10 305 1013	VIGILÂNCIA EPIDEMIOLÓGICA		20.000,00	1.146.000,00	1.166.000,00
10.305.1013.1039.0000	Aquisição de Equipamentos para Vigilância Epidemiológica		20.000,00		20.000,00
10.305.1013.2076.0000	Manutenção das Atividades de Vigilância Epidemiológica			390.000,00	390.000,00
10.305.1013.2077.0000	Remuneração do Pessoal Ativo da Vigilância Epidemiologia			756.000,00	756.000,00
10 305 1015	PROGRAMA DE IMUNIZAÇÃO			32.000,00	32.000,00
10.305.1015.2061.0000	Manutenção das Ações de Imunização Humana e Animal - Campanha de Vacinação			32.000,00	32.000,00
10 451	Infra-Estrutura Urbana		145.000,00		145.000,00
10 451 1020	AMPLIAÇÃO DE UNIDADES DE SAÚDE		31.000,00		31.000,00
10.451.1020.1040.0000	Construção, reforma e ampliação de Unidades Básicas de Saúde - UBS		21.000,00		21.000,00
10.451.1020.1091.0000	Construção, Reforma, ampliação e/ou Manutenção de Unidades Básicas de Saúde - UBS		10.000,00		10.000,00
10 451 1501	EXPANSÃO FÍSICA DOS PRÉDIOS PÚBLICOS		114.000,00		114.000,00
10.451.1501.1013.0000	Construção, Ampliação e Restauração do Hospital Municipal		111.000,00		111.000,00
10.451.1501.1092.0000	Construção, Ampliação, Restauração e/ou Manutenção do Hospital Municipal		3.000,00		3.000,00
TOTAL		0,00	775.000,00	24.103.340,32	24.878.340,32

**PREFEITURA MUNICIPAL DE CONDADO**

PRAÇA 11 DE NOVEMBRO, 88 - CNPJ:10150068/0001-00

Orçamento Programa - Exercício de 2024

Anexo 06

Page 15

PROGRAMA DE TRABALHO

(Inc.II, § 2º, Art.2º)

03 FUNDOS**02 FUNDO MUNICIPAL DE ASSISTENCIA SOCIAL DO CONDADO**

Código	Especificação	Operação Especial	Projetos	Atividades	T o t a l
08	Assistência Social		124.000,00	3.225.000,00	3.349.000,00
08	122 Administração Geral			1.773.000,00	1.773.000,00
08	122 0407 APOIO AOS CONSELHOS MUNICIPAIS			7.000,00	7.000,00
08.122.0407.2078.0000	Apoio das atividades do Conselho Municipal de Assistência Social			7.000,00	7.000,00
08	122 0802 GESTÃO ADMINISTRATIVA DO FUNDO MUNICIPAL DE ASSISTÊNCIA SOCIAL			1.766.000,00	1.766.000,00
08.122.0802.2079.0000	Remuneração de Pessoal Ativo do Fundo Municipal de Assistência Social			902.000,00	902.000,00
08.122.0802.2080.0000	Manutenção das Atividades Gerais do Fundo Municipal de Assistência Social			602.000,00	602.000,00
08.122.0802.2081.0000	Repasso de Subvenções ao Abrigo Vicentino João XXIII			23.000,00	23.000,00
08.122.0802.2082.0000	Distribuição Gratuita de Materiais, Bens e Serviços conforme Lei.			115.000,00	115.000,00
08.122.0802.2083.0000	Concessão de Subvenção Social à Organização Especial em Defesa da Vida			24.000,00	24.000,00
08.122.0802.2127.0000	Benefícios Eventuais			100.000,00	100.000,00
08	242 Assistência ao Portador de Deficiência			7.000,00	7.000,00
08	242 0808 ASSISTÊNCIA AO MENOR			7.000,00	7.000,00
08.242.0808.2084.0000	Manutenção das Atividades BPC na Escola			7.000,00	7.000,00
08	244 Assistência Comunitária		124.000,00	1.445.000,00	1.569.000,00
08	244 0804 PROGRAMA DE PROTEÇÃO BÁSICA		62.000,00	466.000,00	528.000,00
08.244.0804.1041.0000	Aquisição de Equipamentos diversos do Programa CRAS		3.000,00		3.000,00
08.244.0804.1042.0000	Aquisição de Equipamentos Diversos para o SCFV		2.000,00		2.000,00
08.244.0804.1043.0000	Aquisição de Mobiliários para o CRAS		7.000,00		7.000,00
08.244.0804.1044.0000	Aquisição de Veículos para o CRAS		7.000,00		7.000,00
08.244.0804.1045.0000	Reforma/Ampliação do CRAS		4.000,00		4.000,00
08.244.0804.1046.0000	Aquisição de Equipamentos para o PAIF		16.000,00		16.000,00
08.244.0804.1081.0000	Construção, Reforma e Ampliação do Programa SCFV		5.000,00		5.000,00
08.244.0804.1094.0000	Reforma, Ampliação e/ou Manutenção do CRAS		3.000,00		3.000,00
08.244.0804.1987.0000	Aquisição de Equipamentos Diversos para o Criança Feliz		10.000,00		10.000,00
08.244.0804.1990.0000	Aquisição de Mobiliários para o Criança Feliz		5.000,00		5.000,00
08.244.0804.2085.0000	Manutenção das Atividades do Centro de Referência de Assistência Social - CRAS			144.000,00	144.000,00
08.244.0804.2086.0000	Manutenção das Atividades do PAIF			71.000,00	71.000,00
08.244.0804.2087.0000	Manutenção das Atividades dos Serviços de Convivência e Fortalecimento de Vínculos - SCFV			251.000,00	251.000,00
08	244 0805 PROGRAMA DE PROTEÇÃO SOCIAL ESPECIAL		13.000,00	213.000,00	226.000,00
08.244.0805.1047.0000	Aquisição de Equipamentos para o CREAS		4.000,00		4.000,00
08.244.0805.1048.0000	Aquisição de Mobiliário para o CREAS		4.000,00		4.000,00
08.244.0805.1049.0000	Aquisição de Veículos para o CREAS		4.000,00		4.000,00
08.244.0805.1050.0000	Construção de um Centro de Referência Especializado de Assistência Social		1.000,00		1.000,00
08.244.0805.2088.0000	Manutenção das Atividades do Centro de Referência Especial de Assistência Social - CREAS/ PAEFI			213.000,00	213.000,00

**PREFEITURA MUNICIPAL DE CONDADO**

PRAÇA 11 DE NOVEMBRO, 88 - CNPJ:10150068/0001-00

Orçamento Programa - Exercício de 2024

Anexo 06

Page 16

PROGRAMA DE TRABALHO

(Inc.II, § 2º, Art.2º)

03 FUNDOS**02 FUNDO MUNICIPAL DE ASSISTENCIA SOCIAL DO CONDADO**

Código	Especificação	Operação Especial	Projetos	Atividades	T o t a l
08 244 0806	GESTÃO DESCENTRALIZADA DO SISTEMA ÚNICO DE ASSISTÊNCIA SOCIAL		23.000,00	229.000,00	252.000,00
08.244.0806.1051.0000	Aquisição de Equipamentos Diversos para o IGDBF		21.000,00		21.000,00
08.244.0806.1370.0000	Aquisição de Equipamentos Diversos para o Programa IGD-SUAS		2.000,00		2.000,00
08.244.0806.2089.0000	Manutenção das Atividades do IGDBF			201.000,00	201.000,00
08.244.0806.2090.0000	Manutenção das Atividades do Programa IGD-SUAS			28.000,00	28.000,00
08 244 0807	PROGRAMA INCLUSÃO PRODUTIVA		14.000,00	20.000,00	34.000,00
08.244.0807.1052.0000	Aquisição de Equipamentos para a Casa da Juventude		4.000,00		4.000,00
08.244.0807.1053.0000	Aquisição de Equipamentos para Coordenadoria da Mulher		10.000,00		10.000,00
08.244.0807.2091.0000	Manutenção das Atividades da Coordenadoria da Mulher			10.000,00	10.000,00
08.244.0807.2092.0000	Manutenção das Atividades da Casa da Juventude			10.000,00	10.000,00
08 244 0808	ASSISTÊNCIA AO MENOR			255.000,00	255.000,00
08.244.0808.2140.0000	Manutenção das Ações Voltadas ao Programa Criança Feliz			255.000,00	255.000,00
08 244 0810	PROGRAMA COZINHA COMUNITÁRIA		12.000,00	252.000,00	264.000,00
08.244.0810.1095.0000	Aquisição de Móveis, Máquinas e Equipamentos para Cozinha Comunitária		6.000,00		6.000,00
08.244.0810.1096.0000	Construção, Ampliação e Reestruturação da Cozinha Comunitária		6.000,00		6.000,00
08.244.0810.2167.0000	Manutenção das Atividades da Cozinha Comunitária			241.000,00	241.000,00
08.244.0810.2168.0000	Gestão de Pessoal da Cozinha Comunitária			11.000,00	11.000,00
08 244 1217	PROGRAMA FORMAÇÃO FAMÍLIAS CADÚNICO			10.000,00	10.000,00
08.244.1217.2166.0000	Manutenção do Programa Formação Famílias CADÚNICO			10.000,00	10.000,00
TOTAL		0,00	124.000,00	3.225.000,00	3.349.000,00

**PREFEITURA MUNICIPAL DE CONDADO**

PRAÇA 11 DE NOVEMBRO, 88 - CNPJ:10150068/0001-00

Orçamento Programa - Exercício de 2024

Anexo 06

Page 17

PROGRAMA DE TRABALHO

(Inc.II, § 2º, Art.2º)

03 FUNDOS**03 FUNDO MUN. DO DIREITO DA CRIANÇA E DO ADOLESCENTE**

Código	Especificação	Operação Especial	Projetos	Atividades	T o t a l
08	Assistência Social			10.000,00	10.000,00
08	243	Assistência à Criança e ao Adolescente		10.000,00	10.000,00
08	243 0808	ASSISTÊNCIA AO MENOR		10.000,00	10.000,00
08.243.0808.2093.0000	Remuneração de Pessoal Ativo do Fundo Municipal dos Direitos da Criança e do Adolescente			6.000,00	6.000,00
08.243.0808.2094.0000	Manutenção das Atividades do Fundo Municipal dos Direitos da Criança e do Adolescente			4.000,00	4.000,00
TOTAL		0,00	0,00	10.000,00	10.000,00

**PREFEITURA MUNICIPAL DE CONDADO**

PRAÇA 11 DE NOVEMBRO, 88 - CNPJ:10150068/0001-00

Orçamento Programa - Exercício de 2024

Anexo 06

Page 18

PROGRAMA DE TRABALHO

(Inc.II, § 2º, Art.2º)

03 FUNDOS**04 Fundo Municipal de Apoio ao Desenvolvimento Municipal - FEM**

Código	Especificação	Operação Especial	Projetos	Atividades	T o t a l
08	Assistência Social		40.000,00	17.000,00	57.000,00
08	244	Assistência Comunitária	40.000,00	17.000,00	57.000,00
08	244	0809	CENTRO DE REFERENCIA PARA MULHERES VÍTIMAS DE VIOLENCIA	17.000,00	57.000,00
08.244.0809.1054.0000	Aquisição de Veículos destinado ao Atendimento a Mulher em Situação de Violência		40.000,00		40.000,00
08.244.0809.2095.0000	Implantação e Manutenção das Atividades do Centro de Referência e Atendimento à Mulher em Situação de Violência			17.000,00	17.000,00
15	Urbanismo		118.930,30		118.930,30
15	451	Infra-Estrutura Urbana	60.000,00		60.000,00
15	451	1504	PAVIMENTAÇÃO: ALFALTO, CALÇAMENTO E MEIO - FIO		60.000,00
15.451.1504.1055.0000	Construção e/ou Reposição de Calçamento, Meio-fio e Recapeamento Asfáltico.		60.000,00		60.000,00
15	813	Lazer	58.930,30		58.930,30
15	813	1506	REVITALIZANDO PRAÇAS E CANTEIROS		58.930,30
15.813.1506.1056.0000	Construção, Restauração de Praças, Parques e Jardins - FEM		58.930,30		58.930,30
26	Transporte		35.000,00		35.000,00
26	782	Transporte Rodoviário	35.000,00		35.000,00
26	782	2601	OBRAS RODOVIÁRIAS		35.000,00
26.782.2601.1057.0000	Construção e Restauração de Abrigos de Passageiros - FEM		35.000,00		35.000,00
TOTAL		0,00	193.930,30	17.000,00	210.930,30

**PREFEITURA MUNICIPAL DE CONDADO**

PRAÇA 11 DE NOVEMBRO, 88 - CNPJ:10150068/0001-00

Orçamento Programa - Exercício de 2024

Anexo 06

Page 19

PROGRAMA DE TRABALHO

(Inc.II, § 2º, Art.2º)

03 FUNDOS**05 FUNPRECON**

Código	Especificação	Operação Especial	Projetos	Atividades	T o t a l
09	Previdência Social		5.000,00	14.035.000,00	14.040.000,00
09	122 Administração Geral		5.000,00	14.035.000,00	14.040.000,00
09	122 0901 GESTÃO ADMINISTRATIVA DO FUNDO PREVIDENCIÁRIO		5.000,00	4.990.000,00	4.995.000,00
09.122.0901.1059.0000	Reequipamento da Unidade		5.000,00		5.000,00
09.122.0901.2096.0000	Manutenção das Atividades do Fundo Previdenciário			4.980.000,00	4.980.000,00
09.122.0901.2097.0000	Capacitação, Treinamento e Qualificação de Agentes Municipais RPPS			10.000,00	10.000,00
09	122 0902 CUSTEIOS DOS SERVIDORES REFORMADOS E INATIVOS			9.045.000,00	9.045.000,00
09.122.0902.2098.0000	Remuneração de Pessoal Ativo dos Inativos e Pensionistas			9.045.000,00	9.045.000,00
TOTAL		0,00	5.000,00	14.035.000,00	14.040.000,00

**PREFEITURA MUNICIPAL DE CONDADO**

PRAÇA 11 DE NOVEMBRO, 88 - CNPJ:10150068/0001-00

Orçamento Programa - Exercício de 2024

Anexo 06

Page 20

PROGRAMA DE TRABALHO

(Inc.II, § 2º, Art.2º)

03 FUNDOS**06 FUNDO MUNICIPAL DE EDUCAÇÃO**

Código	Especificação	Operação Especial	Projetos	Atividades	T o t a l
12	Educação	20.000,00	2.308.237,84	35.024.000,00	37.352.237,84
12	122 Administração Geral		50.000,00	3.126.000,00	3.176.000,00
12	122 1201 GESTÃO ADMINISTRATIVA DO FUNDO MUNICIPAL DE EDUCAÇÃO		50.000,00	3.126.000,00	3.176.000,00
12.122.1201.1060.0000	Aquisição de Equipamentos Diveros destinado ao FME		50.000,00		50.000,00
12.122.1201.2099.0000	Manutenção das Atividades do Fundo Municipal de Educação			2.002.000,00	2.002.000,00
12.122.1201.2100.0000	Remuneração de Pessoal Ativo do Fundo Municipal de Educação			1.124.000,00	1.124.000,00
12	306 Alimentação e Nutrição			610.000,00	610.000,00
12	306 1202 PROGRAMA NACIONAL DE ALIMENTAÇÃO ESCOLAR - PNAE			610.000,00	610.000,00
12.306.1202.2101.0000	Manutenção das Atividades do Programa Nacional de Alimentação Escolar - PNAE			610.000,00	610.000,00
12	361 Ensino Fundamental	20.000,00	2.008.237,84	28.767.000,00	30.795.237,84
12	361 1203 PROGRAMA NACIONAL DE APOIO AO TRANSPORTE ESCOLAR - PNATE			165.000,00	165.000,00
12.361.1203.2102.0000	Apoio as Atividades ao Programa Nacion. de Transport. Escolar - Pnate			165.000,00	165.000,00
12	361 1204 PROGRAMA CAMINHO DA ESCOLA		38.237,84		38.237,84
12.361.1204.1061.0000	Aquisição de Transporte pelo o Programa Caminho a Escola		38.237,84		38.237,84
12	361 1205 EXPANSÃO DA REDE FÍSICA DO ENSINO MUNICIPAL	20.000,00	1.909.000,00	700.000,00	2.629.000,00
12.361.1205.0008.0000	Indenizações e Restituições Diversas	20.000,00			20.000,00
12.361.1205.1062.0000	Aquisição de mobiliários diversos para as Escolas		511.000,00		511.000,00
12.361.1205.1063.0000	Aquisição de Transporte para a Rede de Ensino		410.000,00		410.000,00
12.361.1205.1064.0000	Aquisição de Equipamentos para as Escolas		469.000,00		469.000,00
12.361.1205.1065.0000	Construção, Ampliação e Reforma de Unidades de Ensino		490.000,00		490.000,00
12.361.1205.1093.0000	Construção, Ampliação, Reforma e/ou Manutenção de Unidades de Ensino		3.000,00		3.000,00
12.361.1205.1164.0000	Aquisição de Placa Solar para as escolas		26.000,00		26.000,00
12.361.1205.2164.0000	Manutenção do Sistema de Iluminação Pública das Escolas			700.000,00	700.000,00
12	361 1207 GESTÃO DA EDUCAÇÃO BÁSICA			27.491.000,00	27.491.000,00
12.361.1207.2107.0000	Remuneração de Pessoal Ativo do Fundeb - 70%			21.320.000,00	21.320.000,00
12.361.1207.2108.0000	Remuneração de Pessoal Ativo do Fundeb - 30%			81.000,00	81.000,00
12.361.1207.2109.0000	Manutenção das Atividades do Ensino Fundamental			5.550.000,00	5.550.000,00
12.361.1207.2110.0000	Manutenção, Conserto e Conservação de Unidades Escolares			210.000,00	210.000,00
12.361.1207.2111.0000	Capacitação e Treinamento de Professores			210.000,00	210.000,00
12.361.1207.2112.0000	Aquisição de Material Didático-Escolares			110.000,00	110.000,00
12.361.1207.2113.0000	Gestão de Pessoal do Ensino Infantil - 70%			10.000,00	10.000,00
12	361 1209 PROGRAMA ESTADUAL DO TRANSPORTE ESCOLAR			198.000,00	198.000,00
12.361.1209.2103.0000	Apoio as Atividades do Programa Estadual de Transporte Escolar - PETE			198.000,00	198.000,00
12	361 1210 PROGRAMA EDUCAÇÃO E MUSICA		5.000,00	30.000,00	35.000,00
12.361.1210.1066.0000	Aquisição de Instrumentos Musicais para Bandas Marciais das Escolas		5.000,00		5.000,00
12.361.1210.2104.0000	Apoio as Bandas Marciais das Escolas Municipais			30.000,00	30.000,00

**PREFEITURA MUNICIPAL DE CONDADO**

PRAÇA 11 DE NOVEMBRO, 88 - CNPJ:10150068/0001-00

Orçamento Programa - Exercício de 2024

Anexo 06

Page 21

PROGRAMA DE TRABALHO

(Inc.II, § 2º, Art.2º)

03 FUNDOS**06 FUNDO MUNICIPAL DE EDUCAÇÃO**

Código	Especificação	Operação Especial	Projetos	Atividades	T o t a l
12 361 1211	PROGRAMA DINHEIRO NA ESCOLA E AÇÕES AGREDADAS - PDDE		5.000,00	10.000,00	15.000,00
12.361.1211.1008.0000	Aquisição de Móveis, Maquinas e Equipamentos para o PDDE		5.000,00		5.000,00
12.361.1211.4402.0000	Manutenção do Programa Dinheiro Direto na Escola - PDDE			10.000,00	10.000,00
12 361 1212	PROGRAMA BUSCA ATIVA ESCOLAR			10.000,00	10.000,00
12.361.1212.2165.0000	Manutenção das Atividades do Programa Busca Ativa Escolar			10.000,00	10.000,00
12 361 1213	PROGRAMA BRASIL NA ESCOLA			10.000,00	10.000,00
12.361.1213.2128.0000	Manutenção das Atividades do Programa Brasil na Escola			10.000,00	10.000,00
12 361 1214	APRENDER VALOR			10.000,00	10.000,00
12.361.1214.2131.0000	Manutenção das Atividades do Programa Aprender Valor			10.000,00	10.000,00
12 361 1215	PROGRAMA NACIONAL DE EDUCAÇÃO EMPREENDEDORA			10.000,00	10.000,00
12.361.1215.2135.0000	Manutenção das Atividades do Programa Nacional de Educação Empreendedora			10.000,00	10.000,00
12 361 1216	PROGRAMA FORMAÇÃO PELA ESCOLA			10.000,00	10.000,00
12.361.1216.2134.0000	Manutenção das Atividades do Programa Formação pela Escola			10.000,00	10.000,00
12 361 2702	CONDADO ESPORTIVO		51.000,00	123.000,00	174.000,00
12.361.2702.1058.0000	Reforma e/ou Ampliação do Ginásio Esportivo O Paulão		51.000,00		51.000,00
12.361.2702.2032.0000	Manutenção das atividades do Ginásio de Esportes o PAULÃO			123.000,00	123.000,00
12 364	Ensino Superior			200.000,00	200.000,00
12 364 1206	TRANSPORTE UNIVERSITÁRIO			200.000,00	200.000,00
12.364.1206.2105.0000	Apoio ao Transporte Universitário			200.000,00	200.000,00
12 365	Educação Infantil		250.000,00	2.321.000,00	2.571.000,00
12 365 1205	EXPANSÃO DA REDE FÍSICA DO ENSINO MUNICIPAL		250.000,00		250.000,00
12.365.1205.1076.0000	Construção, Ampliação e Reforma de Unidades de Ensino Infantil		250.000,00		250.000,00
12 365 1207	GESTÃO DA EDUCAÇÃO BÁSICA			2.290.000,00	2.290.000,00
12.365.1207.2113.0000	Gestão de Pessoal do Ensino Infantil - 70%			2.090.000,00	2.090.000,00
12.365.1207.2114.0000	Manutenção das Ações do Ensino Infantil			200.000,00	200.000,00
12 365 1208	PROGRAMA BRASIL CARINHOSO			31.000,00	31.000,00
12.365.1208.2106.0000	Apoio as Creches destinado ao Brasil Carinhoso			31.000,00	31.000,00
27	Desporto e Lazer		185.000,00	150.000,00	335.000,00
27 812	Desporto Comunitário		185.000,00	150.000,00	335.000,00
27 812 2702	CONDADO ESPORTIVO		185.000,00	150.000,00	335.000,00
27.812.2702.1058.0000	Reforma e/ou Ampliação do Ginásio Esportivo O Paulão		185.000,00		185.000,00
27.812.2702.2032.0000	Manutenção das atividades do Ginásio de Esportes o PAULÃO			150.000,00	150.000,00
TOTAL		20.000,00	2.493.237,84	35.174.000,00	37.687.237,84

**PREFEITURA MUNICIPAL DE CONDADO**

PRAÇA 11 DE NOVEMBRO, 88 - CNPJ:10150068/0001-00

Orçamento Programa - Exercício de 2024

Anexo 06

Page 22

PROGRAMA DE TRABALHO

(Inc.II, § 2º, Art.2º)

03 FUNDOS**07 FUNDO MUNICIPAL DE CULTURA**

Código	Especificação	Operação Especial	Projetos	Atividades	T o t a l
13	Cultura		55.000,00	1.742.000,00	1.797.000,00
13	122	Administração Geral	10.000,00	39.000,00	49.000,00
13	122	1301 GESTÃO DO FUNDO MUNICIPAL DE CULTURA	10.000,00	39.000,00	49.000,00
13.122.1301.1067.0000	Aquisição de Equipamentos Diversos para o Fundo Municipal de Cultura		10.000,00		10.000,00
13.122.1301.2115.0000	Remuneração de Pessoal Ativo do Fundo Municipal de Cultura			4.000,00	4.000,00
13.122.1301.2116.0000	Manutenção das Atividades Gerais do Fundo Municipal de Cultura			35.000,00	35.000,00
13	392	Difusão Cultural	45.000,00	1.703.000,00	1.748.000,00
13	392	1302 ENCONTRO DO CAVALO MARINHO		68.000,00	68.000,00
13.392.1302.2117.0000	Apoio as Atividades Festivas e Culturais do Cavalo Marinho			68.000,00	68.000,00
13	392	1303 CONDADO CULTURAL	45.000,00	1.635.000,00	1.680.000,00
13.392.1303.1068.0000	Aquisição de Equipamentos Diversos para a Casa da Cultura		15.000,00		15.000,00
13.392.1303.1069.0000	Reforma e/ou ampliação da Casa da Cultura		15.000,00		15.000,00
13.392.1303.1070.0000	Aquisição de Instrumentos Musicais		15.000,00		15.000,00
13.392.1303.2118.0000	Apoio a Atividades Festivas e Culturais			75.000,00	75.000,00
13.392.1303.2119.0000	Apoio a Grupos de Teatro, Bandas Musicais e Marciais e Grupos			51.000,00	51.000,00
13.392.1303.2120.0000	Repasse de subvenção à Banda Filarmônica 28 de junho.			24.000,00	24.000,00
13.392.1303.2121.0000	Promoção e Execução de Festividades Cívicas, Folclóricas, Artísticas e outros			1.400.000,00	1.400.000,00
13.392.1303.2126.0000	Implantação e manutenção das atividades do Condado Musical			85.000,00	85.000,00
TOTAL		0,00	55.000,00	1.742.000,00	1.797.000,00

**PREFEITURA MUNICIPAL DE CONDADO**

PRAÇA 11 DE NOVEMBRO, 88 - CNPJ:10150068/0001-00

Orçamento Programa - Exercício de 2024

Anexo 06

Page 23

PROGRAMA DE TRABALHO

(Inc.II, § 2º, Art.2º)

03 FUNDOS**08 FUNDO MUNICIPAL DO IDOSO**

Código	Especificação	Operação Especial	Projetos	Atividades	T o t a l
08	Assistência Social		1.000,00	2.000,00	3.000,00
08	244 Assistência Comunitária		1.000,00	2.000,00	3.000,00
08	244 0804 PROGRAMA DE PROTEÇÃO BÁSICA		1.000,00	2.000,00	3.000,00
08.244.0804.1097.0000	Aquisição de Móveis, Maquinas e Equipamento para o Fundo do Idoso		1.000,00		1.000,00
08.244.0804.2148.0000	Manutenção das Atividades Gerais do Fundo do Idoso			1.000,00	1.000,00
08.244.0804.2169.0000	Gestão de Pessoal do Fundo do Idoso			1.000,00	1.000,00
TOTAL		0,00	1.000,00	2.000,00	3.000,00

**PREFEITURA MUNICIPAL DE CONDADO**

PRAÇA 11 DE NOVEMBRO, 88 - CNPJ:10150068/0001-00

Orçamento Programa - Exercício de 2024

Anexo 06

Page 24

PROGRAMA DE TRABALHO

(Inc.II, § 2º, Art.2º)

04 CONSÓRCIOS					
01 COMANAS					
Código	Especificação	Operação Especial	Projetos	Atividades	T o t a l
04	Administração		9.000,00	11.060,00	20.060,00
04	122 Administração Geral		9.000,00	11.060,00	20.060,00
04	122 0412 CONSÓRCIOS E COOPERAÇÕES TÉCNICO-FINANCEIRAS COM OUTROS ENTES FEDERADOS		9.000,00	11.060,00	20.060,00
04.122.0412.1086.0000	Modernização da Estrutura do Comanas		1.000,00		1.000,00
04.122.0412.1087.0000	Aquisição de Veículos, Móveis, Maquinas e Equipamentos		8.000,00		8.000,00
04.122.0412.2122.0000	Manutenção das Atividades Administrativas do Comanas			9.610,00	9.610,00
04.122.0412.2123.0000	Manutenção do Núcleo Intermunicipal de Mobilidade			1.450,00	1.450,00
10	Saúde			3.640,00	3.640,00
10	301 Atenção Básica			3.640,00	3.640,00
10	301 0412 CONSÓRCIOS E COOPERAÇÕES TÉCNICO-FINANCEIRAS COM OUTROS ENTES FEDERADOS			3.640,00	3.640,00
10.301.0412.2137.0000	Manutenção da Junta Médica - Comanas			3.640,00	3.640,00
12	Educação			410,00	410,00
12	122 Administração Geral			410,00	410,00
12	122 0412 CONSÓRCIOS E COOPERAÇÕES TÉCNICO-FINANCEIRAS COM OUTROS ENTES FEDERADOS			410,00	410,00
12.122.0412.2124.0000	Manutenção da Escola Pinto Ferreira de Adm. Pública			190,00	190,00
12.122.0412.2125.0000	Manutenção da Escola Técnica Pinto Ferreira			220,00	220,00
15	Urbanismo			5.200,00	5.200,00
15	452 Serviços Urbanos			5.200,00	5.200,00
15	452 0412 CONSÓRCIOS E COOPERAÇÕES TÉCNICO-FINANCEIRAS COM OUTROS ENTES FEDERADOS			5.200,00	5.200,00
15.452.0412.2138.0000	Implantação e Gerenciamento do Resídio Sólidos			5.200,00	5.200,00
18	Gestão Ambiental			690,00	690,00
18	122 Administração Geral			690,00	690,00
18	122 0412 CONSÓRCIOS E COOPERAÇÕES TÉCNICO-FINANCEIRAS COM OUTROS ENTES FEDERADOS			690,00	690,00
18.122.0412.2139.0000	Agência Regional de Licenciamento Ambiental			690,00	690,00
TOTAL		0,00	9.000,00	21.000,00	30.000,00



PREFEITURA MUNICIPAL DE CONDADO

PRAÇA 11 DE NOVEMBRO, 88 - CNPJ:10150068/0001-00

Orçamento Programa - Exercício de 2024

Anexo 06

Page 25

PROGRAMA DE TRABALHO

(Inc.II, § 2º, Art.2º)

TOTAL GERAL

2.153.000,00

6.329.737,84

95.416.262,16

103.899.000,00



PREFEITURA MUNICIPAL DE CONDADO

PRAÇA 11 DE NOVEMBRO, 88 - CNPJ:10150068/0001-00

Orçamento Programa - Exercício de 2024

Anexo 07

Page 1

PROGRAMA DE TRABALHO DO GOVERNO DEMONSTRATIVO DE FUNÇÕES, SUBFUNÇÕES E PROGRAMAS POR PROJETOS, ATIVIDADES E OPERAÇÕES ESPECIAIS

(Inc.II, § 2º, Art.2º)

Código	Especificação	Operação Especial	Projetos	Atividades	T o t a l
01	Legislativa	0,00	110.000,00	3.890.000,00	4.000.000,00
01	031 Ação Legislativa	0,00	110.000,00	3.880.000,00	3.990.000,00
01	031 0101 PROCESSO LEGISLATIVO	0,00	110.000,00	3.880.000,00	3.990.000,00
01.031.0101.1001.0000	Reforma e Ampliação do Prédio da Câmara	0,00	60.000,00	0,00	60.000,00
01.031.0101.1002.0000	Reequipamento da Unidade da Câmara	0,00	50.000,00	0,00	50.000,00
01.031.0101.2001.0000	Manutenção das Atividades Legislativas	0,00	0,00	1.855.000,00	1.855.000,00
01.031.0101.2002.0000	Manutenção das Atividades Administrativas	0,00	0,00	1.485.000,00	1.485.000,00
01.031.0101.2003.0000	Manutenção da Verba Indenizatória	0,00	0,00	110.000,00	110.000,00
01.031.0101.2004.0000	Contribuição Previdenciária e FGTS	0,00	0,00	430.000,00	430.000,00
01	271 Previdência Básica	0,00	0,00	10.000,00	10.000,00
01	271 0101 PROCESSO LEGISLATIVO	0,00	0,00	10.000,00	10.000,00
01.271.0101.2005.0000	Manutenção Inativos	0,00	0,00	10.000,00	10.000,00
04	Administração	0,00	69.000,00	9.718.060,00	9.787.060,00
04	032 Controle Externo	0,00	0,00	7.000,00	7.000,00
04	032 0407 APOIO AOS CONSELHOS MUNICIPAIS	0,00	0,00	7.000,00	7.000,00
04.032.0407.2010.0000	Manutenção das Atividades dos Conselhos Municipais	0,00	0,00	7.000,00	7.000,00
04	122 Administração Geral	0,00	59.000,00	9.321.060,00	9.380.060,00
04	122 0401 GESTÃO ADMINISTRATIVA DO MUNICÍPIO	0,00	0,00	8.998.000,00	8.998.000,00
04.122.0401.2006.0000	Remuneração de Pessoal Ativo do Gabinete	0,00	0,00	301.000,00	301.000,00
04.122.0401.2007.0000	Manutenção das Atividades Gerais do Gabinete	0,00	0,00	300.000,00	300.000,00
04.122.0401.2011.0000	Remuneração de Pessoal Ativo da Secretaria de Ações de Governo	0,00	0,00	525.000,00	525.000,00
04.122.0401.2012.0000	Manutenção das Atividades Gerais da Secretaria de Ações de Governo	0,00	0,00	429.000,00	429.000,00
04.122.0401.2016.0000	Remuneração de Pessoal Ativo da Secretaria de Finanças	0,00	0,00	1.401.000,00	1.401.000,00
04.122.0401.2017.0000	Manutenção das Atividades Gerais da Secretaria de Finanças	0,00	0,00	1.000.000,00	1.000.000,00
04.122.0401.2018.0000	Contratação de Consultoria e Assessorias	0,00	0,00	100.000,00	100.000,00
04.122.0401.2019.0000	Contribuição AMUPE e outras entidades	0,00	0,00	20.000,00	20.000,00
04.122.0401.2022.0000	Remuneração de Pessoal Ativo da Secretaria de Administração e Planejamento	0,00	0,00	290.000,00	290.000,00
04.122.0401.2023.0000	Manutenção das Atividades da Secretaria de Administração e Planejamento	0,00	0,00	531.000,00	531.000,00
04.122.0401.2037.0000	Remuneração de Pessoal Ativo da Secretaria de Planejamento Urbano	0,00	0,00	1.251.000,00	1.251.000,00
04.122.0401.2038.0000	Manutenção das Atividades Gerais da Secretaria de Planejamento Urbano	0,00	0,00	2.849.000,00	2.849.000,00
04.122.0401.2170.0000	Apoio as Atividades de Ouvidoria	0,00	0,00	1.000,00	1.000,00
04	122 0402 REEQUIPAMENTO DO MUNICÍPIO	0,00	50.000,00	0,00	50.000,00
04.122.0402.1003.0000	Aquisição de Veículos, Móveis, Máquinas e Equipamentos para o Gabinete	0,00	10.000,00	0,00	10.000,00
04.122.0402.1004.0000	Aquisição de Móveis, Máquinas e Equipamentos da Secretaria de Governo	0,00	10.000,00	0,00	10.000,00
04.122.0402.1005.0000	Aquisição de Móveis, Máquinas e Equipamentos Diversos para Secretaria de Finanças	0,00	10.000,00	0,00	10.000,00
04.122.0402.1007.0000	Aquisição de Equipamentos Diversos destinado a Secretaria de Administração	0,00	10.000,00	0,00	10.000,00
04.122.0402.1012.0000	Aquisição de Equipamentos Diversos destinado a Secretaria de Planej.Urbano, Obras e Serviços Públicos	0,00	10.000,00	0,00	10.000,00
04	122 0404 SERVIÇOS PÚBLICOS E JUDICIÁRIOS	0,00	0,00	300.000,00	300.000,00
04.122.0404.2008.0000	Assistência Jurídica Municipal	0,00	0,00	300.000,00	300.000,00

**PREFEITURA MUNICIPAL DE CONDADO**

PRAÇA 11 DE NOVEMBRO, 88 - CNPJ:10150068/0001-00

Orçamento Programa - Exercício de 2024

Anexo 07

Page 2

**PROGRAMA DE TRABALHO DO GOVERNO
DEMONSTRATIVO DE FUNÇÕES, SUBFUNÇÕES E PROGRAMAS
POR PROJETOS, ATIVIDADES E OPERAÇÕES ESPECIAIS**

(Inc.II, § 2º, Art.2º)

Código	Especificação	Operação Especial	Projetos	Atividades	T o t a l
04	Administração	0,00	69.000,00	9.718.060,00	9.787.060,00
04	122 Administração Geral	0,00	59.000,00	9.321.060,00	9.380.060,00
04	122 0411 APOIO À INSTITUIÇÕES SEM FINS LUCRATIVOS	0,00	0,00	2.000,00	2.000,00
04.122.0411.2013.0000	Cooperação e apoio às instituições sem fins lucrativos e de interesse social.	0,00	0,00	2.000,00	2.000,00
04	122 0412 CONSÓRCIOS E COOPERAÇÕES TÉCNICO-FINANCEIRAS COM OUTROS ENTES FEDERADOS	0,00	9.000,00	21.060,00	30.060,00
04.122.0412.1086.0000	Modernização da Estrutura do Comanas	0,00	1.000,00	0,00	1.000,00
04.122.0412.1087.0000	Aquisição de Veículos, Móveis, Maquinas e Equipamentos	0,00	8.000,00	0,00	8.000,00
04.122.0412.2014.0000	Rateio para participação em Consórcio Público	0,00	0,00	10.000,00	10.000,00
04.122.0412.2122.0000	Manutenção das Atividades Administrativas do Comanas	0,00	0,00	9.610,00	9.610,00
04.122.0412.2123.0000	Manutenção do Núcleo Intermunicipal de Mobilidade	0,00	0,00	1.450,00	1.450,00
04	123 Administração Financeira	0,00	10.000,00	220.000,00	230.000,00
04	123 0408 MODERNIZAÇÃO DO SISTEMA DE ARRECADAÇÃO	0,00	10.000,00	20.000,00	30.000,00
04.123.0408.1006.0000	Aquisição de Móveis, Máquinas e Equipamentos para o Setor Tributário	0,00	10.000,00	0,00	10.000,00
04.123.0408.2020.0000	Manutenção das Atividades Gerais do Setor Tributário do Município	0,00	0,00	20.000,00	20.000,00
04	123 0410 PASEP	0,00	0,00	200.000,00	200.000,00
04.123.0410.2021.0000	Formação do Patrimônio do Servidor Público	0,00	0,00	200.000,00	200.000,00
04	124 Controle Interno	0,00	0,00	100.000,00	100.000,00
04	124 0401 GESTÃO ADMINISTRATIVA DO MUNICÍPIO	0,00	0,00	100.000,00	100.000,00
04.124.0401.2009.0000	Remuneração de Pessoal Ativo do Controle Interno	0,00	0,00	100.000,00	100.000,00
04	131 Comunicação Social	0,00	0,00	70.000,00	70.000,00
04	131 0405 DIVULGAÇÃO INSTITUCIONAL DA ADMINISTRAÇÃO	0,00	0,00	70.000,00	70.000,00
04.131.0405.2015.0000	Divulgação Institucional, Impressos e Publicações Diversas	0,00	0,00	70.000,00	70.000,00
08	Assistência Social	0,00	165.000,00	3.295.000,00	3.460.000,00
08	122 Administração Geral	0,00	0,00	1.814.000,00	1.814.000,00
08	122 0401 GESTÃO ADMINISTRATIVA DO MUNICÍPIO	0,00	0,00	41.000,00	41.000,00
08.122.0401.2035.0000	Remuneração de Pessoal Ativo da Secretaria de Desenvolvimento Social	0,00	0,00	1.000,00	1.000,00
08.122.0401.2036.0000	Manutenção das Atividades Gerais da Secretaria de Desenvolvimento Social	0,00	0,00	40.000,00	40.000,00
08	122 0407 APOIO AOS CONSELHOS MUNICIPAIS	0,00	0,00	7.000,00	7.000,00
08.122.0407.2078.0000	Apoio das atividades do Conselho Municipal de Assistência Social	0,00	0,00	7.000,00	7.000,00
08	122 0802 GESTÃO ADMINISTRATIVA DO FUNDO MUNICIPAL DE ASSISTÊNCIA SOCIAL	0,00	0,00	1.766.000,00	1.766.000,00
08.122.0802.2079.0000	Remuneração de Pessoal Ativo do Fundo Municipal de Assistência Social	0,00	0,00	902.000,00	902.000,00
08.122.0802.2080.0000	Manutenção das Atividades Gerais do Fundo Municipal de Assistência Social	0,00	0,00	602.000,00	602.000,00
08.122.0802.2081.0000	Repasse de Subvenções ao Abrigo Vicentino João XXIII	0,00	0,00	23.000,00	23.000,00
08.122.0802.2082.0000	Distribuição Gratuita de Materiais, Bens e Serviços conforme Lei.	0,00	0,00	115.000,00	115.000,00
08.122.0802.2083.0000	Concessão de Subvenção Social à Organização Especial em Defesa da Vida	0,00	0,00	24.000,00	24.000,00
08.122.0802.2127.0000	Benefícios Eventuais	0,00	0,00	100.000,00	100.000,00



PREFEITURA MUNICIPAL DE CONDADO

PRAÇA 11 DE NOVEMBRO, 88 - CNPJ:10150068/0001-00

Orçamento Programa - Exercício de 2024

Anexo 07

Page 3

PROGRAMA DE TRABALHO DO GOVERNO DEMONSTRATIVO DE FUNÇÕES, SUBFUNÇÕES E PROGRAMAS POR PROJETOS, ATIVIDADES E OPERAÇÕES ESPECIAIS

(Inc.II, § 2º, Art.2º)

Código	Especificação	Operação Especial	Projetos	Atividades	T o t a l	
08	Assistência Social	0,00	165.000,00	3.295.000,00	3.460.000,00	
08	242	Assistência ao Portador de Deficiência	0,00	0,00	7.000,00	7.000,00
08	242	0808 ASSISTÊNCIA AO MENOR	0,00	0,00	7.000,00	7.000,00
08.242.0808.2084.0000	Manutenção das Atividades BPC na Escola	0,00	0,00	7.000,00	7.000,00	
08	243	Assistência à Criança e ao Adolescente	0,00	0,00	10.000,00	10.000,00
08	243	0808 ASSISTÊNCIA AO MENOR	0,00	0,00	10.000,00	10.000,00
08.243.0808.2093.0000	Remuneração de Pessoal Ativo do Fundo Municipal dos Direitos da Criança e do Adolescente	0,00	0,00	6.000,00	6.000,00	
08.243.0808.2094.0000	Manutenção das Atividades do Fundo Municipal dos Direitos da Criança e do Adolescente	0,00	0,00	4.000,00	4.000,00	
08	244	Assistência Comunitária	0,00	165.000,00	1.464.000,00	1.629.000,00
08	244	0804 PROGRAMA DE PROTEÇÃO BÁSICA	0,00	63.000,00	468.000,00	531.000,00
08.244.0804.1041.0000	Aquisição de Equipamentos diversos do Programa CRAS	0,00	3.000,00	0,00	3.000,00	
08.244.0804.1042.0000	Aquisição de Equipamentos Diversos para o SCFV	0,00	2.000,00	0,00	2.000,00	
08.244.0804.1043.0000	Aquisição de Mobiliários para o CRAS	0,00	7.000,00	0,00	7.000,00	
08.244.0804.1044.0000	Aquisição de Veículos para o CRAS	0,00	7.000,00	0,00	7.000,00	
08.244.0804.1045.0000	Reforma/Ampliação do CRAS	0,00	4.000,00	0,00	4.000,00	
08.244.0804.1046.0000	Aquisição de Equipamentos para o PAIF	0,00	16.000,00	0,00	16.000,00	
08.244.0804.1081.0000	Construção, Reforma e Ampliação do Programa SCFV	0,00	5.000,00	0,00	5.000,00	
08.244.0804.1094.0000	Reforma, Ampliação e/ou Manutenção do CRAS	0,00	3.000,00	0,00	3.000,00	
08.244.0804.1097.0000	Aquisição de Móveis, Maquinas e Equipamento para o Fundo do Idoso	0,00	1.000,00	0,00	1.000,00	
08.244.0804.1987.0000	Aquisição de Equipamentos Diversos para o Criança Feliz	0,00	10.000,00	0,00	10.000,00	
08.244.0804.1990.0000	Aquisição de Mobiliários para o Criança Feliz	0,00	5.000,00	0,00	5.000,00	
08.244.0804.2085.0000	Manutenção das Atividades do Centro de Referência de Assistência Social - CRAS	0,00	0,00	144.000,00	144.000,00	
08.244.0804.2086.0000	Manutenção das Atividades do PAIF	0,00	0,00	71.000,00	71.000,00	
08.244.0804.2087.0000	Manutenção das Atividades dos Serviços de Convivência e Fortalecimento de Vinculos - SCFV	0,00	0,00	251.000,00	251.000,00	
08.244.0804.2148.0000	Manutenção das Atividades Gerais do Fundo do Idoso	0,00	0,00	1.000,00	1.000,00	
08.244.0804.2169.0000	Gestão de Pessoal do Fundo do Idoso	0,00	0,00	1.000,00	1.000,00	
08	244	0805 PROGRAMA DE PROTEÇÃO SOCIAL ESPECIAL	0,00	13.000,00	213.000,00	226.000,00
08.244.0805.1047.0000	Aquisição de Equipamentos para o CREAS	0,00	4.000,00	0,00	4.000,00	
08.244.0805.1048.0000	Aquisição de Mobiliário para o CREAS	0,00	4.000,00	0,00	4.000,00	
08.244.0805.1049.0000	Aquisição de Veículos para o CREAS	0,00	4.000,00	0,00	4.000,00	
08.244.0805.1050.0000	Construção de um Centro de Referência Especializado de Assistência Social	0,00	1.000,00	0,00	1.000,00	
08.244.0805.2088.0000	Manutenção das Atividades do Centro de Referência Especial de Assistência Social - CREAS/ PAEFI	0,00	0,00	213.000,00	213.000,00	
08	244	0806 GESTÃO DESCENTRALIZADA DO SISTEMA ÚNICO DE ASSISTÊNCIA SOCIAL	0,00	23.000,00	229.000,00	252.000,00
08.244.0806.1051.0000	Aquisição de Equipamentos Diversos para o IGDBF	0,00	21.000,00	0,00	21.000,00	
08.244.0806.1370.0000	Aquisição de Equipamentos Diversos para o Programa IGD-SUAS	0,00	2.000,00	0,00	2.000,00	
08.244.0806.2089.0000	Manutenção das Atividades do IGDBF	0,00	0,00	201.000,00	201.000,00	
08.244.0806.2090.0000	Manutenção das Atividades do Programa IGD-SUAS	0,00	0,00	28.000,00	28.000,00	
08	244	0807 PROGRAMA INCLUSÃO PRODUTIVA	0,00	14.000,00	20.000,00	34.000,00
08.244.0807.1052.0000	Aquisição de Equipamentos para a Casa da Juventude	0,00	4.000,00	0,00	4.000,00	
08.244.0807.1053.0000	Aquisição de Equipamentos para Coordenadoria da Mulher	0,00	10.000,00	0,00	10.000,00	
08.244.0807.2091.0000	Manutenção das Atividades da Coordenadoria da Mulher	0,00	0,00	10.000,00	10.000,00	
08.244.0807.2092.0000	Manutenção das Atividades da Casa da Juventude	0,00	0,00	10.000,00	10.000,00	
08	244	0808 ASSISTÊNCIA AO MENOR	0,00	0,00	255.000,00	255.000,00
08.244.0808.2140.0000	Manutenção das Ações Voltadas ao Programa Criança Feliz	0,00	0,00	255.000,00	255.000,00	

**PREFEITURA MUNICIPAL DE CONDADO**

PRAÇA 11 DE NOVEMBRO, 88 - CNPJ:10150068/0001-00

Orçamento Programa - Exercício de 2024

Anexo 07

Page 4

**PROGRAMA DE TRABALHO DO GOVERNO
DEMONSTRATIVO DE FUNÇÕES, SUBFUNÇÕES E PROGRAMAS
POR PROJETOS, ATIVIDADES E OPERAÇÕES ESPECIAIS**

(Inc.II, § 2º, Art.2º)

Código	Especificação	Operação Especial	Projetos	Atividades	T o t a l
08	Assistência Social	0,00	165.000,00	3.295.000,00	3.460.000,00
08	244	Assistência Comunitária	0,00	1.464.000,00	1.629.000,00
08	244	0809 CENTRO DE REFERENCIA PARA MULHERES VÍTIMAS DE VIOLENCIA	0,00	17.000,00	57.000,00
08.244.0809.1054.0000	Aquisição de Veículos destinado ao Atendimento a Mulher em Situação de Violência	0,00	40.000,00	0,00	40.000,00
08.244.0809.2095.0000	Implantação e Manutenção das Atividades do Centro de Referência e Atendimento à Mulher em Situação de Violência	0,00	0,00	17.000,00	17.000,00
08	244	0810 PROGRAMA COZINHA COMUNITÁRIA	0,00	252.000,00	264.000,00
08.244.0810.1095.0000	Aquisição de Móveis, Máquinas e Equipamentos para Cozinha Comunitária	0,00	6.000,00	0,00	6.000,00
08.244.0810.1096.0000	Construção, Ampliação e Reestruturação da Cozinha Comunitária	0,00	6.000,00	0,00	6.000,00
08.244.0810.2167.0000	Manutenção das Atividades da Cozinha Comunitária	0,00	0,00	241.000,00	241.000,00
08.244.0810.2168.0000	Gestão de Pessoal da Cozinha Comunitária	0,00	0,00	11.000,00	11.000,00
08	244	1217 PROGRAMA FORMAÇÃO FAMÍLIAS CADÚNICO	0,00	10.000,00	10.000,00
08.244.1217.2166.0000	Manutenção do Programa Formação Famílias CADÚNICO	0,00	0,00	10.000,00	10.000,00
09	Previdência Social	0,00	5.000,00	14.035.000,00	14.040.000,00
09	122	Administração Geral	0,00	14.035.000,00	14.040.000,00
09	122	0901 GESTÃO ADMINISTRATIVA DO FUNDO PREVIDENCIÁRIO	0,00	4.990.000,00	4.995.000,00
09.122.0901.1059.0000	Reequipamento da Unidade	0,00	5.000,00	0,00	5.000,00
09.122.0901.2096.0000	Manutenção das Atividades do Fundo Previdenciário	0,00	0,00	4.980.000,00	4.980.000,00
09.122.0901.2097.0000	Capacitação, Treinamento e Qualificação de Agentes Municipais RPPS	0,00	0,00	10.000,00	10.000,00
09	122	0902 CUSTEIOS DOS SERVIDORES REFORMADOS E INATIVOS	0,00	9.045.000,00	9.045.000,00
09.122.0902.2098.0000	Remuneração de Pessoal Ativo dos Inativos e Pensionistas	0,00	0,00	9.045.000,00	9.045.000,00
10	Saúde	0,00	775.000,00	24.107.980,32	24.882.980,32
10	122	Administração Geral	0,00	4.830.340,32	4.831.340,32
10	122	0401 GESTÃO ADMINISTRATIVA DO MUNICÍPIO	0,00	1.000,00	1.000,00
10.122.0401.2034.0000	Remuneração de Pessoal Ativo da Secretaria de Saúde	0,00	0,00	1.000,00	1.000,00
10	122	0407 APOIO AOS CONSELHOS MUNICIPAIS	0,00	25.340,32	25.340,32
10.122.0407.2046.0000	Manutenção das Atividades dos Conselho Municipal de Saúde	0,00	0,00	25.340,32	25.340,32
10	122	1001 GESTÃO ADMINISTRATIVA DO FUNDO MUNICIPAL DE SAÚDE	0,00	4.804.000,00	4.804.000,00
10.122.1001.2047.0000	Remuneração de Pessoal Ativo do Fundo Municipal de Saúde	0,00	0,00	2.751.000,00	2.751.000,00
10.122.1001.2048.0000	Manutenção das Atividades Gerais do Fundo Municipal de Saúde	0,00	0,00	2.023.000,00	2.023.000,00
10.122.1001.2049.0000	Distribuição Gratuita de Materiais, Bens e Serviços conforme Lei.	0,00	0,00	10.000,00	10.000,00
10.122.1001.2142.0000	Conferência Municipal de Saúde	0,00	0,00	10.000,00	10.000,00
10.122.1001.2143.0000	Manutenção dos Eventos Públicos de Saúde	0,00	0,00	10.000,00	10.000,00
10	122	1011 TRATAMENTO FORA DO DOMICILIO - TFD	0,00	1.000,00	1.000,00
10.122.1011.1088.0000	Aquisição de Veículos para Atender o TFD -Tratamento Fora de Domicílio.	0,00	1.000,00	0,00	1.000,00
10	301	Atenção Básica	0,00	13.064.640,00	13.243.640,00
10	301	0412 CONSÓRCIOS E COOPERAÇÕES TÉCNICO-FINANCEIRAS COM OUTROS ENTES FEDERADOS	0,00	3.640,00	3.640,00
10.301.0412.2137.0000	Manutenção da Junta Médica - Comanas	0,00	0,00	3.640,00	3.640,00

**PREFEITURA MUNICIPAL DE CONDADO**

PRAÇA 11 DE NOVEMBRO, 88 - CNPJ:10150068/0001-00

Orçamento Programa - Exercício de 2024

Anexo 07

Page 5

**PROGRAMA DE TRABALHO DO GOVERNO
DEMONSTRATIVO DE FUNÇÕES, SUBFUNÇÕES E PROGRAMAS
POR PROJETOS, ATIVIDADES E OPERAÇÕES ESPECIAIS**

(Inc.II, § 2º, Art.2º)

Código	Especificação	Operação Especial	Projetos	Atividades	T o t a l		
10	Saúde	0,00	775.000,00	24.107.980,32	24.882.980,32		
10	301	Atenção Básica	0,00	179.000,00	13.064.640,00	13.243.640,00	
10	301	1002	PROGRAMA SAÚDE DA FAMÍLIA	0,00	21.000,00	6.376.000,00	6.397.000,00
10.301.1002.1028.0000	Aquisição de Equipamentos Diversos destinados aos PSF's	0,00	21.000,00	0,00	21.000,00	21.000,00	
10.301.1002.2050.0000	Manutenção das Atividades dos PSF's	0,00	0,00	4.452.000,00	4.452.000,00	4.452.000,00	
10.301.1002.2051.0000	Remuneração do Pessoal Ativo do Programa Saúde da Família	0,00	0,00	1.621.000,00	1.621.000,00	1.621.000,00	
10.301.1002.2052.0000	Capacitação dos Servidores da Atenção Básica	0,00	0,00	303.000,00	303.000,00	303.000,00	
10	301	1003	NUCLEO DE APOIO À SAÚDE DA FAMÍLIA – NASF	0,00	0,00	99.000,00	99.000,00
10.301.1003.2053.0000	Manutenção das Atividades Gerais do NASF	0,00	0,00	79.000,00	79.000,00	79.000,00	
10.301.1003.2054.0000	Remuneração do Pessoal Ativo do NASF	0,00	0,00	20.000,00	20.000,00	20.000,00	
10	301	1004	PROGRAMA DE AGENTES COMUNITÁRIOS DE SAÚDE	0,00	0,00	5.661.000,00	5.661.000,00
10.301.1004.2055.0000	Manutenção das Atividades Gerais do PACS	0,00	0,00	3.070.000,00	3.070.000,00	3.070.000,00	
10.301.1004.2056.0000	Remuneração do Pessoal Ativo do PACS	0,00	0,00	2.591.000,00	2.591.000,00	2.591.000,00	
10	301	1005	SAÚDE BUCAL	0,00	61.000,00	180.000,00	241.000,00
10.301.1005.1029.0000	Aquisição de Equipamentos Odontológicos para a Saúde Bucal	0,00	21.000,00	0,00	21.000,00	21.000,00	
10.301.1005.1030.0000	Aquisição de Equipamentos para Consultório da Saúde Bucal.	0,00	40.000,00	0,00	40.000,00	40.000,00	
10.301.1005.2057.0000	Manutenção das Atividades Gerais do SAÚDE BUCAL	0,00	0,00	160.000,00	160.000,00	160.000,00	
10.301.1005.2058.0000	Remuneração do Pessoal Ativo do Saúde Bucal	0,00	0,00	20.000,00	20.000,00	20.000,00	
10	301	1006	FARMÁCIA BÁSICA E ASSISTÊNCIA FARMACÊUTICA	0,00	0,00	431.000,00	431.000,00
10.301.1006.2059.0000	Fornecimento de Medicamentos (Farmácia Básica)	0,00	0,00	208.000,00	208.000,00	208.000,00	
10.301.1006.2060.0000	Manutenção Geral da Farmácia Municipal	0,00	0,00	223.000,00	223.000,00	223.000,00	
10	301	1007	CENTRO DE ESPECIALIDADES ODONTOLÓGICAS	0,00	45.000,00	280.000,00	325.000,00
10.301.1007.1033.0000	Implantação de Laboratório de protese dentária no CEO	0,00	45.000,00	0,00	45.000,00	45.000,00	
10.301.1007.2064.0000	Manutenção das ações do Centro de Especialidade Odontológicas - CEO	0,00	0,00	78.000,00	78.000,00	78.000,00	
10.301.1007.2065.0000	Remuneração do Pessoal Ativo do Centro de Especialidade Odontológicas - CEO	0,00	0,00	202.000,00	202.000,00	202.000,00	
10	301	1017	PROGRAMA SAÚDE NA ESCOLA	0,00	0,00	34.000,00	34.000,00
10.301.1017.2062.0000	Manutenção das atividades desenvolvidas pelo o Programa Saúde na Escola	0,00	0,00	34.000,00	34.000,00	34.000,00	
10	301	1019	REEQUIPAMENTO DAS UNIDADES DE SAÚDE	0,00	41.000,00	0,00	41.000,00
10.301.1019.1031.0000	Estruturação da Rede de Serviços de Atenção Básica de Saúde	0,00	41.000,00	0,00	41.000,00	41.000,00	
10	301	1022	ACADEMIA DA SAÚDE	0,00	11.000,00	0,00	11.000,00
10.301.1022.1032.0000	Implantação das Atividades para Academia da Saúde	0,00	11.000,00	0,00	11.000,00	11.000,00	
10	302	Assistência Hospitalar e Ambulatorial	0,00	430.000,00	4.945.000,00	5.375.000,00	
10	302	1008	SAMU	0,00	50.000,00	753.000,00	803.000,00
10.302.1008.1034.0000	Adequar as Instalações Físicas do SAMU	0,00	50.000,00	0,00	50.000,00	50.000,00	
10.302.1008.2066.0000	Manutenção das Atividades do SAMU	0,00	0,00	48.000,00	48.000,00	48.000,00	
10.302.1008.2067.0000	Remuneração do Pessoal Ativo do SAMU	0,00	0,00	705.000,00	705.000,00	705.000,00	
10	302	1009	REDE CEGONHA	0,00	0,00	3.000,00	3.000,00
10.302.1009.2068.0000	Implementação das Ações da Rede Cegonha	0,00	0,00	3.000,00	3.000,00	3.000,00	

**PREFEITURA MUNICIPAL DE CONDADO**

PRAÇA 11 DE NOVEMBRO, 88 - CNPJ:10150068/0001-00

Orçamento Programa - Exercício de 2024

Anexo 07

Page 6

**PROGRAMA DE TRABALHO DO GOVERNO
DEMONSTRATIVO DE FUNÇÕES, SUBFUNÇÕES E PROGRAMAS
POR PROJETOS, ATIVIDADES E OPERAÇÕES ESPECIAIS**

(Inc.II, § 2º, Art.2º)

Código	Especificação	Operação Especial	Projetos	Atividades	T o t a l		
10	Saúde	0,00	775.000,00	24.107.980,32	24.882.980,32		
10	302	Assistência Hospitalar e Ambulatorial	0,00	430.000,00	4.945.000,00	5.375.000,00	
10	302	1010	SERVIÇOS HOSPITALARES E AMBULATORIAIS	0,00	350.000,00	4.141.000,00	4.491.000,00
10.302.1010.1035.0000	Aquisição de equipamentos necessários para o Hospital João Pereira de Andrade	0,00	110.000,00	0,00	110.000,00		
10.302.1010.1036.0000	Reforma de Unidade de Atenção Especializada em Saúde - HOSPITAL E MATERNIDADE JOÃO PEREIRA DE ANDRADE	0,00	110.000,00	0,00	110.000,00		
10.302.1010.1037.0000	Aquisição de Ambulâncias para o Hospital João Pereira de Andrade	0,00	120.000,00	0,00	120.000,00		
10.302.1010.1090.0000	Aquisição de Equipamentos necessários para o Centro Médico	0,00	10.000,00	0,00	10.000,00		
10.302.1010.2069.0000	Manutenção das Atividades do Hospital	0,00	0,00	3.418.000,00	3.418.000,00		
10.302.1010.2070.0000	Remuneração do Pessoal Ativo do Hospital	0,00	0,00	723.000,00	723.000,00		
10	302	1014	REDE DE ATENÇÃO PSICOSOCIAL	0,00	30.000,00	24.000,00	54.000,00
10.302.1014.1038.0000	Aquisição de Equipamentos para Implantação do CAPS	0,00	30.000,00	0,00	30.000,00		
10.302.1014.2071.0000	Manutenção do Centro de atenção Psicossocial - CAPS	0,00	0,00	24.000,00	24.000,00		
10	302	1016	PROGRAMA MÃE CORUJA	0,00	0,00	14.000,00	14.000,00
10.302.1016.2072.0000	Manutenção das Ações do Programa Mãe Coruja	0,00	0,00	14.000,00	14.000,00		
10	302	1021	PROGRAMA MAIS MÉDICOS	0,00	0,00	10.000,00	10.000,00
10.302.1021.2063.0000	Apoio as Atividades do Projeto Mais Médicos	0,00	0,00	10.000,00	10.000,00		
10	303	Suporte Profilático e Terapêutico	0,00	0,00	10.000,00	10.000,00	
10	303	1011	TRATAMENTO FORA DO DOMICILIO - TFD	0,00	0,00	10.000,00	10.000,00
10.303.1011.2073.0000	Manutenção das ações do Tratamento Fora do Domicílio - TFD	0,00	0,00	10.000,00	10.000,00		
10	304	Vigilância Sanitária	0,00	0,00	80.000,00	80.000,00	
10	304	1012	VIGILÂNCIA SANITÁRIA	0,00	0,00	80.000,00	80.000,00
10.304.1012.2074.0000	Manutenção das Atividades vinculado aos serviços de Vigilância Sanitária	0,00	0,00	21.000,00	21.000,00		
10.304.1012.2075.0000	Remuneração do Pessoal Ativo da Vigilância Sanitária	0,00	0,00	59.000,00	59.000,00		
10	305	Vigilância Epidemiológica	0,00	20.000,00	1.178.000,00	1.198.000,00	
10	305	1013	VIGILÂNCIA EPIDEMIOLÓGICA	0,00	20.000,00	1.146.000,00	1.166.000,00
10.305.1013.1039.0000	Aquisição de Equipamentos para Vigilância Epidemiológica	0,00	20.000,00	0,00	20.000,00		
10.305.1013.2076.0000	Manutenção das Atividades de Vigilância Epidemiológica	0,00	0,00	390.000,00	390.000,00		
10.305.1013.2077.0000	Remuneração do Pessoal Ativo da Vigilância Epidemiologia	0,00	0,00	756.000,00	756.000,00		
10	305	1015	PROGRAMA DE IMUNIZAÇÃO	0,00	0,00	32.000,00	32.000,00
10.305.1015.2061.0000	Manutenção das Ações de Imunização Humana e Animal - Campanha de Vacinação	0,00	0,00	32.000,00	32.000,00		
10	451	Infra-Estrutura Urbana	0,00	145.000,00	0,00	145.000,00	
10	451	1020	AMPLIAÇÃO DE UNIDADES DE SAÚDE	0,00	31.000,00	0,00	31.000,00
10.451.1020.1040.0000	Construção, reforma e ampliação de Unidades Básicas de Saúde - UBS	0,00	21.000,00	0,00	21.000,00		
10.451.1020.1091.0000	Construção, Reforma, ampliação e/ou Manutenção de Unidades Básicas de Saúde - UBS	0,00	10.000,00	0,00	10.000,00		
10	451	1501	EXPANSÃO FÍSICA DOS PRÉDIOS PÚBLICOS	0,00	114.000,00	0,00	114.000,00
10.451.1501.1013.0000	Construção, Ampliação e Restauração do Hospital Municipal	0,00	111.000,00	0,00	111.000,00		
10.451.1501.1092.0000	Construção, Ampliação, Restauração e/ou Manutenção do Hospital Municipal	0,00	3.000,00	0,00	3.000,00		



PREFEITURA MUNICIPAL DE CONDADO

PRAÇA 11 DE NOVEMBRO, 88 - CNPJ:10150068/0001-00

Orçamento Programa - Exercício de 2024

Anexo 07

Page 7

PROGRAMA DE TRABALHO DO GOVERNO DEMONSTRATIVO DE FUNÇÕES, SUBFUNÇÕES E PROGRAMAS POR PROJETOS, ATIVIDADES E OPERAÇÕES ESPECIAIS

(Inc.II, § 2º, Art.2º)

Código	Especificação	Operação Especial	Projetos	Atividades	T o t a l	
12	Educação	20.000,00	2.308.237,84	35.025.410,00	37.353.647,84	
12	122	Administração Geral	0,00	50.000,00	3.127.410,00	3.177.410,00
12	122	0401 GESTÃO ADMINISTRATIVA DO MUNICÍPIO	0,00	0,00	1.000,00	1.000,00
12.122.0401.2024.0000	Remuneração de Pessoal Ativo da Secretaria de Educação	0,00	0,00	1.000,00	1.000,00	
12	122	0412 CONSÓRCIOS E COOPERAÇÕES TÉCNICO-FINANCEIRAS COM OUTROS ENTES FEDERADOS	0,00	0,00	410,00	410,00
12.122.0412.2124.0000	Manutenção da Escola Pinto Ferreira de Adm. Pública	0,00	0,00	190,00	190,00	
12.122.0412.2125.0000	Manutenção da Escola Técnica Pinto Ferreira	0,00	0,00	220,00	220,00	
12	122	1201 GESTÃO ADMINISTRATIVA DO FUNDO MUNICIPAL DE EDUCAÇÃO	0,00	50.000,00	3.126.000,00	3.176.000,00
12.122.1201.1060.0000	Aquisição de Equipamentos Diveros destinado ao FME	0,00	50.000,00	0,00	50.000,00	
12.122.1201.2099.0000	Manutenção das Atividades do Fundo Municipal de Educação	0,00	0,00	2.002.000,00	2.002.000,00	
12.122.1201.2100.0000	Remuneração de Pessoal Ativo do Fundo Municipal de Educação	0,00	0,00	1.124.000,00	1.124.000,00	
12	306	Alimentação e Nutrição	0,00	0,00	610.000,00	610.000,00
12	306	1202 PROGRAMA NACIONAL DE ALIMENTAÇÃO ESCOLAR - PNAE	0,00	0,00	610.000,00	610.000,00
12.306.1202.2101.0000	Manutenção das Atividades do Programa Nacional de Alimentação Escolar - PNAE	0,00	0,00	610.000,00	610.000,00	
12	361	Ensino Fundamental	20.000,00	2.008.237,84	28.767.000,00	30.795.237,84
12	361	1203 PROGRAMA NACIONAL DE APOIO AO TRANSPORTE ESCOLAR - PNATE	0,00	0,00	165.000,00	165.000,00
12.361.1203.2102.0000	Apoio as Atividades ao Programa Nacion. de Transport. Escolar - Pnate	0,00	0,00	165.000,00	165.000,00	
12	361	1204 PROGRAMA CAMINHO DA ESCOLA	0,00	38.237,84	0,00	38.237,84
12.361.1204.1061.0000	Aquisição de Transporte pelo o Programa Caminho a Escola	0,00	38.237,84	0,00	38.237,84	
12	361	1205 EXPANSÃO DA REDE FÍSICA DO ENSINO MUNICIPAL	20.000,00	1.909.000,00	700.000,00	2.629.000,00
12.361.1205.0008.0000	Indenizações e Restituições Diversas	20.000,00	0,00	0,00	20.000,00	
12.361.1205.1062.0000	Aquisição de mobiliários diversos para as Escolas	0,00	511.000,00	0,00	511.000,00	
12.361.1205.1063.0000	Aquisição de Transporte para a Rede de Ensino	0,00	410.000,00	0,00	410.000,00	
12.361.1205.1064.0000	Aquisição de Equipamentos para as Escolas	0,00	469.000,00	0,00	469.000,00	
12.361.1205.1065.0000	Construção, Ampliação e Reforma de Unidades de Ensino	0,00	490.000,00	0,00	490.000,00	
12.361.1205.1093.0000	Construção, Ampliação, Reforma e/ou Manutenção de Unidades de Ensino	0,00	3.000,00	0,00	3.000,00	
12.361.1205.1164.0000	Aquisição de Placa Solar para as escolas	0,00	26.000,00	0,00	26.000,00	
12.361.1205.2164.0000	Manutenção do Sistema de Iluminação Pública das Escolas	0,00	0,00	700.000,00	700.000,00	
12	361	1207 GESTÃO DA EDUCAÇÃO BÁSICA	0,00	0,00	27.491.000,00	27.491.000,00
12.361.1207.2107.0000	Remuneração de Pessoal Ativo do Fundeb - 70%	0,00	0,00	21.320.000,00	21.320.000,00	
12.361.1207.2108.0000	Remuneração de Pessoal Ativo do Fundeb - 30%	0,00	0,00	81.000,00	81.000,00	
12.361.1207.2109.0000	Manutenção das Atividades do Ensino Fundamental	0,00	0,00	5.550.000,00	5.550.000,00	
12.361.1207.2110.0000	Manutenção, Concerto e Conservação de Unidades Escolares	0,00	0,00	210.000,00	210.000,00	
12.361.1207.2111.0000	Capacitação e Treinamento de Professores	0,00	0,00	210.000,00	210.000,00	
12.361.1207.2112.0000	Aquisição de Material Didático-Escolares	0,00	0,00	110.000,00	110.000,00	
12.361.1207.2113.0000	Gestão de Pessoal do Ensino Infantil - 70%	0,00	0,00	10.000,00	10.000,00	
12	361	1209 PROGRAMA ESTADUAL DO TRANSPORTE ESCOLAR	0,00	0,00	198.000,00	198.000,00
12.361.1209.2103.0000	Apoio as Atividades do Programa Estadual de Transporte Escolar - PETE	0,00	0,00	198.000,00	198.000,00	
12	361	1210 PROGRAMA EDUCAÇÃO E MUSICA	0,00	5.000,00	30.000,00	35.000,00
12.361.1210.1066.0000	Aquisição de Instrumentos Musicais para Bandas Marciais das Escolas	0,00	5.000,00	0,00	5.000,00	
12.361.1210.2104.0000	Apoio as Bandas Marciais das Escolas Municipais	0,00	0,00	30.000,00	30.000,00	



PREFEITURA MUNICIPAL DE CONDADO

PRAÇA 11 DE NOVEMBRO, 88 - CNPJ:10150068/0001-00

Orçamento Programa - Exercício de 2024

Anexo 07

Page 8

PROGRAMA DE TRABALHO DO GOVERNO DEMONSTRATIVO DE FUNÇÕES, SUBFUNÇÕES E PROGRAMAS POR PROJETOS, ATIVIDADES E OPERAÇÕES ESPECIAIS

(Inc.II, § 2º, Art.2º)

Código	Especificação	Operação Especial	Projetos	Atividades	T o t a l
12	Educação	20.000,00	2.308.237,84	35.025.410,00	37.353.647,84
12	361 Ensino Fundamental	20.000,00	2.008.237,84	28.767.000,00	30.795.237,84
12	361 1211 PROGRAMA DINHEIRO NA ESCOLA E AÇÕES AGREDADAS - PDDE	0,00	5.000,00	10.000,00	15.000,00
12.361.1211.1008.0000	Aquisição de Móveis, Maquinas e Equipamentos para o PDDE	0,00	5.000,00	0,00	5.000,00
12.361.1211.4402.0000	Manutenção do Programa Dinheiro Direto na Escola - PDDE	0,00	0,00	10.000,00	10.000,00
12	361 1212 PROGRAMA BUSCA ATIVA ESCOLAR	0,00	0,00	10.000,00	10.000,00
12.361.1212.2165.0000	Manutenção das Atividades do Programa Busca Ativa Escolar	0,00	0,00	10.000,00	10.000,00
12	361 1213 PROGRAMA BRASIL NA ESCOLA	0,00	0,00	10.000,00	10.000,00
12.361.1213.2128.0000	Manutenção das Atividades do Programa Brasil na Escola	0,00	0,00	10.000,00	10.000,00
12	361 1214 APRENDER VALOR	0,00	0,00	10.000,00	10.000,00
12.361.1214.2131.0000	Manutenção das Atividades do Programa Aprender Valor	0,00	0,00	10.000,00	10.000,00
12	361 1215 PROGRAMA NACIONAL DE EDUCAÇÃO EMPREENDEDORA	0,00	0,00	10.000,00	10.000,00
12.361.1215.2135.0000	Manutenção das Atividades do Programa Nacional de Educação Empreendedora	0,00	0,00	10.000,00	10.000,00
12	361 1216 PROGRAMA FORMAÇÃO PELA ESCOLA	0,00	0,00	10.000,00	10.000,00
12.361.1216.2134.0000	Manutenção das Atividades do Programa Formação pela Escola	0,00	0,00	10.000,00	10.000,00
12	361 2702 CONDADO ESPORTIVO	0,00	51.000,00	123.000,00	174.000,00
12.361.2702.1058.0000	Reforma e/ou Ampliação do Ginásio Esportivo O Paulão	0,00	51.000,00	0,00	51.000,00
12.361.2702.2032.0000	Manutenção das atividades do Ginásio de Esportes o PAULÃO	0,00	0,00	123.000,00	123.000,00
12	364 Ensino Superior	0,00	0,00	200.000,00	200.000,00
12	364 1206 TRANSPORTE UNIVERSITÁRIO	0,00	0,00	200.000,00	200.000,00
12.364.1206.2105.0000	Apoio ao Transporte Universitário	0,00	0,00	200.000,00	200.000,00
12	365 Educação Infantil	0,00	250.000,00	2.321.000,00	2.571.000,00
12	365 1205 EXPANSÃO DA REDE FÍSICA DO ENSINO MUNICIPAL	0,00	250.000,00	0,00	250.000,00
12.365.1205.1076.0000	Construção, Ampliação e Reforma de Unidades de Ensino Infantil	0,00	250.000,00	0,00	250.000,00
12	365 1207 GESTÃO DA EDUCAÇÃO BÁSICA	0,00	0,00	2.290.000,00	2.290.000,00
12.365.1207.2113.0000	Gestão de Pessoal do Ensino Infantil - 70%	0,00	0,00	2.090.000,00	2.090.000,00
12.365.1207.2114.0000	Manutenção das Ações do Ensino Infantil	0,00	0,00	200.000,00	200.000,00
12	365 1208 PROGRAMA BRASIL CARINHOSO	0,00	0,00	31.000,00	31.000,00
12.365.1208.2106.0000	Apoio as Creches destinado ao Brasil Carinhoso	0,00	0,00	31.000,00	31.000,00
13	Cultura	0,00	137.000,00	2.863.767,72	3.000.767,72
13	122 Administração Geral	0,00	20.000,00	1.160.767,72	1.180.767,72
13	122 0401 GESTÃO ADMINISTRATIVA DO MUNICÍPIO	0,00	0,00	1.121.767,72	1.121.767,72
13.122.0401.2025.0000	Remuneração de Pessoal Ativo da Secretaria de Desenvolvimento Sustentável	0,00	0,00	1.063.000,00	1.063.000,00
13.122.0401.2026.0000	Manutenção das Atividades Gerais da Secretaria de Desenvolvimento Sustentável	0,00	0,00	58.767,72	58.767,72
13	122 0402 REEQUIPAMENTO DO MUNICÍPIO	0,00	10.000,00	0,00	10.000,00
13.122.0402.1999.0000	Aquisição de Equipamentos Diversos para a Secretaria de Desenvolvimento Sustentável	0,00	10.000,00	0,00	10.000,00

**PREFEITURA MUNICIPAL DE CONDADO**

PRAÇA 11 DE NOVEMBRO, 88 - CNPJ:10150068/0001-00

Orçamento Programa - Exercício de 2024

Anexo 07

Page 9

**PROGRAMA DE TRABALHO DO GOVERNO
DEMONSTRATIVO DE FUNÇÕES, SUBFUNÇÕES E PROGRAMAS
POR PROJETOS, ATIVIDADES E OPERAÇÕES ESPECIAIS**

(Inc.II, § 2º, Art.2º)

Código	Especificação	Operação Especial	Projetos	Atividades	T o t a l		
13	Cultura	0,00	137.000,00	2.863.767,72	3.000.767,72		
13	122	Administração Geral	0,00	20.000,00	1.160.767,72		
13	122	1301	GESTÃO DO FUNDO MUNICIPAL DE CULTURA	0,00	10.000,00	49.000,00	
13.122.1301.1067.0000	Aquisição de Equipamentos Diversos para o Fundo Municipal de Cultura	0,00	10.000,00	0,00	10.000,00		
13.122.1301.2115.0000	Remuneração de Pessoal Ativo do Fundo Municipal de Cultura	0,00	0,00	4.000,00	4.000,00		
13.122.1301.2116.0000	Manutenção das Atividades Gerais do Fundo Municipal de Cultura	0,00	0,00	35.000,00	35.000,00		
13	392	Difusão Cultural	0,00	117.000,00	1.703.000,00		
13	392	1302	ENCONTRO DO CAVALO MARINHO	0,00	0,00	68.000,00	
13.392.1302.2117.0000	Apoio as Atividades Festivas e Culturais do Cavalo Marinho	0,00	0,00	68.000,00	68.000,00		
13	392	1303	CONDADO CULTURAL	0,00	117.000,00	1.635.000,00	
13.392.1303.1014.0000	Reforma e/ou Ampliação do Pátio de Eventos	0,00	72.000,00	0,00	72.000,00		
13.392.1303.1068.0000	Aquisição de Equipamentos Diversos para a Casa da Cultura	0,00	15.000,00	0,00	15.000,00		
13.392.1303.1069.0000	Reforma e/ou ampliação da Casa da Cultura	0,00	15.000,00	0,00	15.000,00		
13.392.1303.1070.0000	Aquisição de Instrumentos Musicais	0,00	15.000,00	0,00	15.000,00		
13.392.1303.2118.0000	Apoio a Atividades Festivas e Culturais	0,00	0,00	75.000,00	75.000,00		
13.392.1303.2119.0000	Apoio a Grupos de Teatro, Bandas Musicais e Marciai e Grupos	0,00	0,00	51.000,00	51.000,00		
13.392.1303.2120.0000	Repasse de subvenção à Banda Filarmônica 28 de junho.	0,00	0,00	24.000,00	24.000,00		
13.392.1303.2121.0000	Promoção e Execução de Festividades Cívicas, Folclóricas, Artísticas e outros	0,00	0,00	1.400.000,00	1.400.000,00		
13.392.1303.2126.0000	Implantação e manutenção das atividades do Condado Musical	0,00	0,00	85.000,00	85.000,00		
15	Urbanismo	0,00	2.336.930,30	1.105.200,00	3.442.130,30		
15	122	Administração Geral	0,00	10.000,00	0,00	10.000,00	
15	122	1501	EXPANSÃO FÍSICA DOS PRÉDIOS PÚBLICOS	0,00	10.000,00	10.000,00	
15.122.1501.1015.0000	Desapropriações de Imóveis	0,00	10.000,00	0,00	10.000,00		
15	451	Infra-Estrutura Urbana	0,00	2.231.000,00	1.065.000,00	3.296.000,00	
15	451	1501	EXPANSÃO FÍSICA DOS PRÉDIOS PÚBLICOS	0,00	8.000,00	0,00	8.000,00
15.451.1501.1016.0000	Construção, Ampliação e Restauração de Prédios Públicos	0,00	5.000,00	0,00	5.000,00		
15.451.1501.1080.0000	Construção, Ampliação, Restauração e/ou Manutenção dos Prédios Públicos	0,00	3.000,00	0,00	3.000,00		
15	451	1503	CEMITÉRIO MUNICIPAL	0,00	6.000,00	25.000,00	31.000,00
15.451.1503.1017.0000	Reforma, Melhoramentos e/ou Ampliação de Cemitérios Públicos, Necrópoles e Velórios	0,00	6.000,00	0,00	6.000,00		
15.451.1503.2039.0000	Manutenção de Cemitérios Públicos, Necrópoles e Velórios	0,00	0,00	25.000,00	25.000,00		
15	451	1504	PAVIMENTAÇÃO: ALFALTO, CALÇAMENTO E MEIO - FIO	0,00	2.207.000,00	40.000,00	2.247.000,00
15.451.1504.1018.0000	Construção e/ou Reposição de Calçamento, Meio-fio e Recapeamento Asfáltico	0,00	2.144.000,00	0,00	2.144.000,00		
15.451.1504.1055.0000	Construção e/ou Reposição de Calçamento, Meio-fio e Recapeamento Asfáltico.	0,00	60.000,00	0,00	60.000,00		
15.451.1504.1083.0000	Construção, Reposição de Calçamento e/ou Manutenção de Meio-fio e Recapeamento Asfáltico	0,00	3.000,00	0,00	3.000,00		
15.451.1504.2040.0000	Manutenção dos Serviços de Obras e Urbanismo	0,00	0,00	40.000,00	40.000,00		
15	451	1505	LIMPEZA PÚBLICA	0,00	10.000,00	1.000.000,00	1.010.000,00
15.451.1505.1019.0000	Reequipamento da Limpeza Pública	0,00	10.000,00	0,00	10.000,00		
15.451.1505.2041.0000	Manutenção das Atividades da Limpeza Pública	0,00	0,00	1.000.000,00	1.000.000,00		
15	452	Serviços Urbanos	0,00	0,00	5.200,00	5.200,00	

**PREFEITURA MUNICIPAL DE CONDADO**

PRAÇA 11 DE NOVEMBRO, 88 - CNPJ:10150068/0001-00

Orçamento Programa - Exercício de 2024

Anexo 07

Page 10

**PROGRAMA DE TRABALHO DO GOVERNO
DEMONSTRATIVO DE FUNÇÕES, SUBFUNÇÕES E PROGRAMAS
POR PROJETOS, ATIVIDADES E OPERAÇÕES ESPECIAIS**

(Inc.II, § 2º, Art.2º)

Código	Especificação	Operação Especial	Projetos	Atividades	T o t a l
15	Urbanismo	0,00	2.336.930,30	1.105.200,00	3.442.130,30
15	452 Serviços Urbanos	0,00	0,00	5.200,00	5.200,00
15	452 0412 CONSÓRCIOS E COOPERAÇÕES TÉCNICO-FINANCEIRAS COM OUTROS ENTES FEDERADOS	0,00	0,00	5.200,00	5.200,00
15.452.0412.2138.0000	Implantação e Gerenciamento do Resíduo Sólidos	0,00	0,00	5.200,00	5.200,00
15	813 Lazer	0,00	95.930,30	35.000,00	130.930,30
15	813 1506 REVITALIZANDO PRAÇAS E CANTEIROS	0,00	95.930,30	35.000,00	130.930,30
15.813.1506.1020.0000	Construção, Restauração de Praças, Parques e Jardins	0,00	37.000,00	0,00	37.000,00
15.813.1506.1056.0000	Construção, Restauração de Praças, Parques e Jardins - FEM	0,00	58.930,30	0,00	58.930,30
15.813.1506.2042.0000	Manutenção das Praças, Parques e Jardins	0,00	0,00	35.000,00	35.000,00
17	Saneamento	0,00	20.000,00	40.000,00	60.000,00
17	512 Saneamento Básico Urbano	0,00	20.000,00	0,00	20.000,00
17	512 1701 SANEAMENTO E ESGOTAMENTO SANITÁRIO	0,00	20.000,00	0,00	20.000,00
17.512.1701.1021.0000	Construção, Ampliação e Melhoria de Esgotos, Galerias, Bueiros e Outros	0,00	20.000,00	0,00	20.000,00
17	544 Recursos Hídricos	0,00	0,00	40.000,00	40.000,00
17	544 1701 SANEAMENTO E ESGOTAMENTO SANITÁRIO	0,00	0,00	40.000,00	40.000,00
17.544.1701.2043.0000	Manutenção do Sistema de Saneamento Básico	0,00	0,00	40.000,00	40.000,00
18	Gestão Ambiental	0,00	20.000,00	10.690,00	30.690,00
18	122 Administração Geral	0,00	0,00	690,00	690,00
18	122 0412 CONSÓRCIOS E COOPERAÇÕES TÉCNICO-FINANCEIRAS COM OUTROS ENTES FEDERADOS	0,00	0,00	690,00	690,00
18.122.0412.2139.0000	Agência Regional de Licenciamento Ambiental	0,00	0,00	690,00	690,00
18	541 Preservação e Conservação Ambiental	0,00	20.000,00	10.000,00	30.000,00
18	541 1801 RECICLA CONDADO	0,00	20.000,00	10.000,00	30.000,00
18.541.1801.1009.0000	Implantação de Coletores de Lixo nas Escolas e Ruas da Cidade	0,00	10.000,00	0,00	10.000,00
18.541.1801.1010.0000	Estruturação do Centro de Triagem de Material Reciclável	0,00	10.000,00	0,00	10.000,00
18.541.1801.2027.0000	Apoio as Atividades de Educação Ambiental	0,00	0,00	10.000,00	10.000,00
20	Agricultura	0,00	10.000,00	77.000,00	87.000,00
20	605 Abastecimento	0,00	10.000,00	50.000,00	60.000,00
20	605 2001 PRODUÇÃO E COMERCIALIZAÇÃO	0,00	10.000,00	50.000,00	60.000,00
20.605.2001.1022.0000	Ampliação e/ou Restauração de Mercados, Matadouros e Açougues Público	0,00	10.000,00	0,00	10.000,00
20.605.2001.2028.0000	Manutenção de Mercado, Matadouros e Feira Livres	0,00	0,00	50.000,00	50.000,00
20	608 Promoção da Produção Agropecuária	0,00	0,00	27.000,00	27.000,00
20	608 2001 PRODUÇÃO E COMERCIALIZAÇÃO	0,00	0,00	27.000,00	27.000,00
20.608.2001.2029.0000	Apoio ao Produtor Rural	0,00	0,00	27.000,00	27.000,00



PREFEITURA MUNICIPAL DE CONDADO

PRAÇA 11 DE NOVEMBRO, 88 - CNPJ:10150068/0001-00

Orçamento Programa - Exercício de 2024

Anexo 07

Page 11

PROGRAMA DE TRABALHO DO GOVERNO DEMONSTRATIVO DE FUNÇÕES, SUBFUNÇÕES E PROGRAMAS POR PROJETOS, ATIVIDADES E OPERAÇÕES ESPECIAIS

(Inc.II, § 2º, Art.2º)

Código	Especificação	Operação Especial	Projetos	Atividades	T o t a l
20	Agricultura	0,00	10.000,00	77.000,00	87.000,00
22	Indústria	0,00	1.000,00	15.000,00	16.000,00
22	661 Promoção Industrial	0,00	1.000,00	15.000,00	16.000,00
22	661 2201 DESENVOLVIMENTO ECONÔMICO LOCAL	0,00	1.000,00	15.000,00	16.000,00
22.661.2201.1023.0000	Instalação do Distrito Industrial	0,00	1.000,00	0,00	1.000,00
22.661.2201.2030.0000	Ações de Apoio e Incentivo a Industrialização	0,00	0,00	15.000,00	15.000,00
25	Energia	0,00	44.000,00	850.000,00	894.000,00
25	752 Energia Elétrica	0,00	44.000,00	850.000,00	894.000,00
25	752 2501 ILUMINANDO NOSSA CIDADE	0,00	44.000,00	850.000,00	894.000,00
25.752.2501.1024.0000	Expansão do Sistema de Iluminação Pública	0,00	41.000,00	0,00	41.000,00
25.752.2501.1085.0000	Expansão e Manutenção do Sistema de Iluminação Pública	0,00	3.000,00	0,00	3.000,00
25.752.2501.2044.0000	Manutenção do Sistema de Iluminação Pública na Sede, Distritos e Povoados	0,00	0,00	850.000,00	850.000,00
26	Transporte	0,00	56.000,00	30.000,00	86.000,00
26	782 Transporte Rodoviário	0,00	56.000,00	30.000,00	86.000,00
26	782 2601 OBRAS RODOVIÁRIAS	0,00	56.000,00	30.000,00	86.000,00
26.782.2601.1025.0000	Construção e Restauração de Abrigos de Passageiros	0,00	21.000,00	0,00	21.000,00
26.782.2601.1057.0000	Construção e Restauração de Abrigos de Passageiros - FEM	0,00	35.000,00	0,00	35.000,00
26.782.2601.2045.0000	Manutenção de Estradas Municipais, Passagens, Molhadas, Pontes e Outros	0,00	0,00	30.000,00	30.000,00
27	Desporto e Lazer	0,00	272.569,70	353.154,12	625.723,82
27	812 Desporto Comunitário	0,00	272.569,70	353.154,12	625.723,82
27	812 1304 COPA CONDADO	0,00	75.569,70	111.154,12	186.723,82
27.812.1304.2141.0000	Manutenção da Copa Condado de Futsal	0,00	0,00	111.154,12	111.154,12
27.812.1304.2144.0000	Manutenção da Copa Condado de Futebol de Campo	0,00	75.569,70	0,00	75.569,70
27	812 2702 CONDADO ESPORTIVO	0,00	197.000,00	242.000,00	439.000,00
27.812.2702.1026.0000	Construção, Reforma e/ou Ampliação de Campos de Futebol, Ginásios de Esportes, Quadras Poliesportivas entre Outras	0,00	10.000,00	0,00	10.000,00
27.812.2702.1027.0000	Reforma do Estádio Municipal O Abilião	0,00	2.000,00	0,00	2.000,00
27.812.2702.1058.0000	Reforma e/ou Ampliação do Ginásio Esportivo O Paulão	0,00	185.000,00	0,00	185.000,00
27.812.2702.2031.0000	Apoio ao Desporto Amador	0,00	0,00	62.000,00	62.000,00
27.812.2702.2032.0000	Manutenção das atividades do Ginásio de Esportes o PAULÃO	0,00	0,00	150.000,00	150.000,00
27.812.2702.2033.0000	Manutenção das atividades do Estádio O ABILIÃO	0,00	0,00	30.000,00	30.000,00
28	Encargos Especiais	1.094.000,00	0,00	0,00	1.094.000,00
28	843 Serviço da Dívida Interna	1.084.000,00	0,00	0,00	1.084.000,00
28	843 0000 PROGRAMA NULO	1.084.000,00	0,00	0,00	1.084.000,00
28.843.0000.0005.0000	Pagamento de Precatórios e Decisões Judiciais	70.000,00	0,00	0,00	70.000,00
28.843.0000.0006.0000	Amortização de Dívida Pública - INSS	514.000,00	0,00	0,00	514.000,00
28.843.0000.0007.0000	Amortização de Dívida Pública com outros Órgãos	500.000,00	0,00	0,00	500.000,00

**PREFEITURA MUNICIPAL DE CONDADO**

PRAÇA 11 DE NOVEMBRO, 88 - CNPJ:10150068/0001-00

Orçamento Programa - Exercício de 2024

Anexo 07

Page 12

**PROGRAMA DE TRABALHO DO GOVERNO
DEMONSTRATIVO DE FUNÇÕES, SUBFUNÇÕES E PROGRAMAS
POR PROJETOS, ATIVIDADES E OPERAÇÕES ESPECIAIS**

(Inc.II, § 2º, Art.2º)

Código	Especificação	Operação Especial	Projetos	Atividades	T o t a l
28	Encargos Especiais	1.094.000,00	0,00	0,00	1.094.000,00
28	846 Outros Encargos Especiais	10.000,00	0,00	0,00	10.000,00
28	846 0000 PROGRAMA NULO	10.000,00	0,00	0,00	10.000,00
28.846.0000.0008.0000	Indenizações e Restituições Diversas	10.000,00	0,00	0,00	10.000,00
99	Reserva de Contingência	1.039.000,00	0,00	0,00	1.039.000,00
99	999 Reserva de Contingência	1.039.000,00	0,00	0,00	1.039.000,00
99	999 9999 RESERVA DE CONTIGÊNCIA	1.039.000,00	0,00	0,00	1.039.000,00
99.999.9999.9001.0000	Reserva de Contigência	1.039.000,00	0,00	0,00	1.039.000,00
TOTAL		2.153.000,00	6.329.737,84	95.416.262,16	103.899.000,00

**PREFEITURA MUNICIPAL DE CONDADO**

PRAÇA 11 DE NOVEMBRO, 88 - CNPJ:10150068/0001-00

Orçamento Programa - Exercício de 2024

Anexo 08

Page 1

**DESPESA POR FUNÇÃO, SUBFUNÇÃO E PROGRAMAS
CONFORME O VÍNCULO COM OS RECURSOS**

(Inc.II, § 2º, Art.2º)

Código	Especificação	Ordinário	Vinculado	Adm. Indireta	Total
01	Legislativa	4.000.000,00			4.000.000,00
01 031	Ação Legislativa	3.990.000,00			3.990.000,00
01 031 0101	PROCESSO LEGISLATIVO	3.990.000,00			3.990.000,00
01 271	Previdência Básica	10.000,00			10.000,00
01 271 0101	PROCESSO LEGISLATIVO	10.000,00			10.000,00
04	Administração	9.767.000,00		20.060,00	9.787.060,00
04 032	Controle Externo	7.000,00			7.000,00
04 032 0407	APOIO AOS CONSELHOS MUNICIPAIS	7.000,00			7.000,00
04 122	Administração Geral	9.360.000,00		20.060,00	9.380.060,00
04 122 0401	GESTÃO ADMINISTRATIVA DO MUNICÍPIO	8.998.000,00			8.998.000,00
04 122 0402	REEQUIPAMENTO DO MUNICÍPIO	50.000,00			50.000,00
04 122 0404	SERVIÇOS PÚBLICOS E JUDICIÁRIOS	300.000,00			300.000,00
04 122 0411	APOIO À INSTITUIÇÕES SEM FINS LUCRATIVOS	2.000,00			2.000,00
04 122 0412	CONSÓRCIOS E COOPERAÇÕES TÉCNICO-FINANCEIRAS COM OUTROS ENTES FEDERADOS	10.000,00		20.060,00	30.060,00
04 123	Administração Financeira	230.000,00			230.000,00
04 123 0408	MODERNIZAÇÃO DO SISTEMA DE ARRECADAÇÃO	30.000,00			30.000,00
04 123 0410	PASEP	200.000,00			200.000,00
04 124	Controle Interno	100.000,00			100.000,00
04 124 0401	GESTÃO ADMINISTRATIVA DO MUNICÍPIO	100.000,00			100.000,00
04 131	Comunicação Social	70.000,00			70.000,00
04 131 0405	DIVULGAÇÃO INSTITUCIONAL DA ADMINISTRAÇÃO	70.000,00			70.000,00
08	Assistência Social	2.134.000,00	1.316.000,00	10.000,00	3.460.000,00
08 122	Administração Geral	1.799.000,00	15.000,00		1.814.000,00
08 122 0401	GESTÃO ADMINISTRATIVA DO MUNICÍPIO	41.000,00			41.000,00
08 122 0407	APOIO AOS CONSELHOS MUNICIPAIS	7.000,00			7.000,00
08 122 0802	GESTÃO ADMINISTRATIVA DO FUNDO MUNICIPAL DE ASSISTÊNCIA SOCIAL	1.751.000,00	15.000,00		1.766.000,00
08 242	Assistência ao Portador de Deficiência	1.000,00	6.000,00		7.000,00
08 242 0808	ASSISTÊNCIA AO MENOR	1.000,00	6.000,00		7.000,00
08 243	Assistência à Criança e ao Adolescente			10.000,00	10.000,00
08 243 0808	ASSISTÊNCIA AO MENOR			10.000,00	10.000,00
08 244	Assistência Comunitária	334.000,00	1.295.000,00		1.629.000,00
08 244 0804	PROGRAMA DE PROTEÇÃO BÁSICA	130.000,00	401.000,00		531.000,00
08 244 0805	PROGRAMA DE PROTEÇÃO SOCIAL ESPECIAL	87.000,00	139.000,00		226.000,00
08 244 0806	GESTÃO DESCENTRALIZADA DO SISTEMA ÚNICO DE ASSISTÊNCIA SOCIAL	60.000,00	192.000,00		252.000,00
08 244 0807	PROGRAMA INCLUSÃO PRODUTIVA	34.000,00			34.000,00
08 244 0808	ASSISTÊNCIA AO MENOR	9.000,00	246.000,00		255.000,00
08 244 0809	CENTRO DE REFERENCIA PARA MULHERES VÍTIMAS DE VIOLENCIA		57.000,00		57.000,00
08 244 0810	PROGRAMA COZINHA COMUNITÁRIA	4.000,00	260.000,00		264.000,00
08 244 1217	PROGRAMA FORMAÇÃO FAMÍLIAS CADÚNICO	10.000,00			10.000,00
09	Previdência Social			14.040.000,00	14.040.000,00
09 122	Administração Geral			14.040.000,00	14.040.000,00
09 122 0901	GESTÃO ADMINISTRATIVA DO FUNDO PREVIDENCIÁRIO			4.995.000,00	4.995.000,00
09 122 0902	CUSTEIOS DOS SERVIDORES REFORMADOS E INATIVOS			9.045.000,00	9.045.000,00

**DESPESA POR FUNÇÃO, SUBFUNÇÃO E PROGRAMAS
CONFORME O VÍNCULO COM OS RECURSOS**

(Inc.II, § 2º, Art.2º)

Código	Especificação	Ordinário	Vinculado	Adm. Indireta	Total
10	Saúde	4.000,00	24.875.340,32	3.640,00	24.882.980,32
10 122	Administração Geral	4.000,00	4.827.340,32		4.831.340,32
10 122 0401	GESTÃO ADMINISTRATIVA DO MUNICÍPIO	1.000,00			1.000,00
10 122 0407	APOIO AOS CONSELHOS MUNICIPAIS		25.340,32		25.340,32
10 122 1001	GESTÃO ADMINISTRATIVA DO FUNDO MUNICIPAL DE SAÚDE	3.000,00	4.801.000,00		4.804.000,00
10 122 1011	TRATAMENTO FORA DO DOMICILIO - TFD		1.000,00		1.000,00
10 301	Atenção Básica		13.240.000,00	3.640,00	13.243.640,00
10 301 0412	CONSÓRCIOS E COOPERAÇÕES TÉCNICO-FINANCEIRAS COM OUTROS ENTES FEDERADOS			3.640,00	3.640,00
10 301 1002	PROGRAMA SAÚDE DA FAMÍLIA		6.397.000,00		6.397.000,00
10 301 1003	NUCLEO DE APOIO À SAUDE DA FAMÍLIA – NASF		99.000,00		99.000,00
10 301 1004	PROGRAMA DE AGENTES COMUNITÁRIOS DE SAÚDE		5.661.000,00		5.661.000,00
10 301 1005	SAÚDE BUCAL		241.000,00		241.000,00
10 301 1006	FARMÁCIA BÁSICA E ASSISTÊNCIA FARMACÊUTICA		431.000,00		431.000,00
10 301 1007	CENTRO DE ESPECIALIDADES ODONTOLÓGICAS		325.000,00		325.000,00
10 301 1017	PROGRAMA SAÚDE NA ESCOLA		34.000,00		34.000,00
10 301 1019	REEQUIPAMENTO DAS UNIDADES DE SAÚDE		41.000,00		41.000,00
10 301 1022	ACADEMIA DA SAÚDE		11.000,00		11.000,00
10 302	Assistência Hospitalar e Ambulatorial		5.375.000,00		5.375.000,00
10 302 1008	SAMU		803.000,00		803.000,00
10 302 1009	REDE CEGONHA		3.000,00		3.000,00
10 302 1010	SERVIÇOS HOSPITALARES E AMBULATORIAIS		4.491.000,00		4.491.000,00
10 302 1014	REDE DE ATENÇÃO PSICOSOCIAL		54.000,00		54.000,00
10 302 1016	PROGRAMA MÃE CORUJA		14.000,00		14.000,00
10 302 1021	PROGRAMA MAIS MÉDICOS		10.000,00		10.000,00
10 303	Suporte Profilático e Terapêutico		10.000,00		10.000,00
10 303 1011	TRATAMENTO FORA DO DOMICILIO - TFD		10.000,00		10.000,00
10 304	Vigilância Sanitária		80.000,00		80.000,00
10 304 1012	VIGILÂNCIA SANITÁRIA		80.000,00		80.000,00
10 305	Vigilância Epidemiológica		1.198.000,00		1.198.000,00
10 305 1013	VIGILÂNCIA EPIDEMIOLÓGICA		1.166.000,00		1.166.000,00
10 305 1015	PROGRAMA DE IMUNIZAÇÃO		32.000,00		32.000,00
10 451	Infra-Estrutura Urbana		145.000,00		145.000,00
10 451 1020	AMPLIAÇÃO DE UNIDADES DE SAÚDE		31.000,00		31.000,00
10 451 1501	EXPANSÃO FÍSICA DOS PRÉDIOS PÚBLICOS		114.000,00		114.000,00
12	Educação	4.000,00	37.349.237,84	410,00	37.353.647,84
12 122	Administração Geral	4.000,00	3.173.000,00	410,00	3.177.410,00
12 122 0401	GESTÃO ADMINISTRATIVA DO MUNICÍPIO	1.000,00			1.000,00
12 122 0412	CONSÓRCIOS E COOPERAÇÕES TÉCNICO-FINANCEIRAS COM OUTROS ENTES FEDERADOS			410,00	410,00
12 122 1201	GESTÃO ADMINISTRATIVA DO FUNDO MUNICIPAL DE EDUCAÇÃO	3.000,00	3.173.000,00		3.176.000,00
12 306	Alimentação e Nutrição		610.000,00		610.000,00
12 306 1202	PROGRAMA NACIONAL DE ALIMENTAÇÃO ESCOLAR - PNAE		610.000,00		610.000,00
12 361	Ensino Fundamental		30.795.237,84		30.795.237,84
12 361 1203	PROGRAMA NACIONAL DE APOIO AO TRANSPORTE ESCOLAR - PNATE		165.000,00		165.000,00
12 361 1204	PROGRAMA CAMINHO DA ESCOLA		38.237,84		38.237,84
12 361 1205	EXPANSÃO DA REDE FÍSICA DO ENSINO MUNICIPAL		2.629.000,00		2.629.000,00
12 361 1207	GESTÃO DA EDUCAÇÃO BÁSICA		27.491.000,00		27.491.000,00

**PREFEITURA MUNICIPAL DE CONDADO**

PRAÇA 11 DE NOVEMBRO, 88 - CNPJ:10150068/0001-00

Orçamento Programa - Exercício de 2024

Anexo 08

Page 3

**DESPESA POR FUNÇÃO, SUBFUNÇÃO E PROGRAMAS
CONFORME O VÍNCULO COM OS RECURSOS**

(Inc.II, § 2º, Art.2º)

Código	Especificação	Ordinário	Vinculado	Adm. Indireta	Total
12 361 1209	PROGRAMA ESTADUAL DO TRANSPORTE ESCOLAR		198.000,00		198.000,00
12 361 1210	PROGRAMA EDUCAÇÃO E MUSICA		35.000,00		35.000,00
12 361 1211	PROGRAMA DINHEIRO NA ESCOLA E AÇÕES AGREDADAS - PDDE		15.000,00		15.000,00
12 361 1212	PROGRAMA BUSCA ATIVA ESCOLAR		10.000,00		10.000,00
12 361 1213	PROGRAMA BRASIL NA ESCOLA		10.000,00		10.000,00
12 361 1214	APRENDER VALOR		10.000,00		10.000,00
12 361 1215	PROGRAMA NACIONAL DE EDUCAÇÃO EMPREENDEDORA		10.000,00		10.000,00
12 361 1216	PROGRAMA FORMAÇÃO PELA ESCOLA		10.000,00		10.000,00
12 361 2702	CONDADO ESPORTIVO		174.000,00		174.000,00
12 364	Ensino Superior		200.000,00		200.000,00
12 364 1206	TRANSPORTE UNIVERSITÁRIO		200.000,00		200.000,00
12 365	Educação Infantil		2.571.000,00		2.571.000,00
12 365 1205	EXPANSÃO DA REDE FÍSICA DO ENSINO MUNICIPAL		250.000,00		250.000,00
12 365 1207	GESTÃO DA EDUCAÇÃO BÁSICA		2.290.000,00		2.290.000,00
12 365 1208	PROGRAMA BRASIL CARINHOSO		31.000,00		31.000,00
13	Cultura	2.978.767,72	22.000,00		3.000.767,72
13 122	Administração Geral	1.180.767,72			1.180.767,72
13 122 0401	GESTÃO ADMINISTRATIVA DO MUNICÍPIO	1.121.767,72			1.121.767,72
13 122 0402	REEQUIPAMENTO DO MUNICÍPIO	10.000,00			10.000,00
13 122 1301	GESTÃO DO FUNDO MUNICIPAL DE CULTURA	49.000,00			49.000,00
13 392	Difusão Cultural	1.798.000,00	22.000,00		1.820.000,00
13 392 1302	ENCONTRO DO CAVALO MARINHO	68.000,00			68.000,00
13 392 1303	CONDADO CULTURAL	1.730.000,00	22.000,00		1.752.000,00
15	Urbanismo	1.307.000,00	2.129.930,30	5.200,00	3.442.130,30
15 122	Administração Geral	10.000,00			10.000,00
15 122 1501	EXPANSÃO FÍSICA DOS PRÉDIOS PÚBLICOS	10.000,00			10.000,00
15 451	Infra-Estrutura Urbana	1.212.000,00	2.084.000,00		3.296.000,00
15 451 1501	EXPANSÃO FÍSICA DOS PRÉDIOS PÚBLICOS	3.000,00	5.000,00		8.000,00
15 451 1503	CEMITÉRIO MUNICIPAL	26.000,00	5.000,00		31.000,00
15 451 1504	PAVIMENTAÇÃO: ALFALTO, CALÇAMENTO E MEIO-FIO	173.000,00	2.074.000,00		2.247.000,00
15 451 1505	LIMPEZA PÚBLICA	1.010.000,00			1.010.000,00
15 452	Serviços Urbanos			5.200,00	5.200,00
15 452 0412	CONSÓRCIOS E COOPERAÇÕES TÉCNICO-FINANCEIRAS COM OUTROS ENTES FEDERADOS			5.200,00	5.200,00
15 813	Lazer	85.000,00	45.930,30		130.930,30
15 813 1506	REVITALIZANDO PRAÇAS E CANTEIROS	85.000,00	45.930,30		130.930,30
17	Saneamento	50.000,00	10.000,00		60.000,00
17 512	Saneamento Básico Urbano	10.000,00	10.000,00		20.000,00
17 512 1701	SANEAMENTO E ESGOTAMENTO SANITÁRIO	10.000,00	10.000,00		20.000,00
17 544	Recursos Hídricos	40.000,00			40.000,00
17 544 1701	SANEAMENTO E ESGOTAMENTO SANITÁRIO	40.000,00			40.000,00
18	Gestão Ambiental	30.000,00		690,00	30.690,00
18 122	Administração Geral			690,00	690,00
18 122 0412	CONSÓRCIOS E COOPERAÇÕES TÉCNICO-FINANCEIRAS COM OUTROS ENTES FEDERADOS			690,00	690,00

**PREFEITURA MUNICIPAL DE CONDADO**

PRAÇA 11 DE NOVEMBRO, 88 - CNPJ:10150068/0001-00

Orçamento Programa - Exercício de 2024

Anexo 08

Page 4

**DESPESA POR FUNÇÃO, SUBFUNÇÃO E PROGRAMAS
CONFORME O VÍNCULO COM OS RECURSOS**

(Inc.II, § 2º, Art.2º)

Código	Especificação	Ordinário	Vinculado	Adm. Indireta	Total
18 541	Preservação e Conservação Ambiental	30.000,00			30.000,00
18 541 1801	RECICLA CONDADO	30.000,00			30.000,00
20	Agricultura	77.000,00	10.000,00		87.000,00
20 605	Abastecimento	50.000,00	10.000,00		60.000,00
20 605 2001	PRODUÇÃO E COMERCIALIZAÇÃO	50.000,00	10.000,00		60.000,00
20 608	Promoção da Produção Agropecuária	27.000,00			27.000,00
20 608 2001	PRODUÇÃO E COMERCIALIZAÇÃO	27.000,00			27.000,00
22	Indústria	16.000,00			16.000,00
22 661	Promoção Industrial	16.000,00			16.000,00
22 661 2201	DESENVOLVIMENTO ECONÔMICO LOCAL	16.000,00			16.000,00
25	Energia	174.000,00	720.000,00		894.000,00
25 752	Energia Elétrica	174.000,00	720.000,00		894.000,00
25 752 2501	ILUMINANDO NOSSA CIDADE	174.000,00	720.000,00		894.000,00
26	Transporte	31.000,00	55.000,00		86.000,00
26 782	Transporte Rodoviário	31.000,00	55.000,00		86.000,00
26 782 2601	OBRAS RODOVIÁRIAS	31.000,00	55.000,00		86.000,00
27	Desporto e Lazer	385.654,12	240.069,70		625.723,82
27 812	Desporto Comunitário	385.654,12	240.069,70		625.723,82
27 812 1304	COPA CONDADO	167.654,12	19.069,70		186.723,82
27 812 2702	CONDADO ESPORTIVO	218.000,00	221.000,00		439.000,00
28	Encargos Especiais	1.094.000,00			1.094.000,00
28 843	Serviço da Dívida Interna	1.084.000,00			1.084.000,00
28 843 0000	PROGRAMA NULO	1.084.000,00			1.084.000,00
28 846	Outros Encargos Especiais	10.000,00			10.000,00
28 846 0000	PROGRAMA NULO	10.000,00			10.000,00
99	Reserva de Contingência	1.039.000,00			1.039.000,00
99 999	Reserva de Contingência	1.039.000,00			1.039.000,00
99 999 9999	RESERVA DE CONTIGÊNCIA	1.039.000,00			1.039.000,00
TOTAL		23.091.421,84	66.727.578,16	14.080.000,00	103.899.000,00

**PREFEITURA MUNICIPAL DE CONDADO**

PRAÇA 11 DE NOVEMBRO, 88 - CNPJ:10150068/0001-00

Orçamento Programa - Exercício de 2024

Anexo 09

Page 1

DEMONSTRATIVO DAS DESPESAS POR ORGÃO E FUNÇÕES DE GOVERNO

(Inc.II, § 2º, Art.2º)

Orgão:	01 01	Câmara Municipal	Valor
Função	01	Legislativa	4.000.000,00
Orgão:	02 01	Gabinete do Prefeito	Valor
Função	04	Administração	1.012.000,00
Função	25	Energia	50.000,00
Orgão:	02 02	Secretaria Mun. de Ações de Governo e Gestão Política Inst.	Valor
Função	04	Administração	1.053.000,00
Orgão:	02 03	Secretaria Mun. de Gestão Financeira	Valor
Função	04	Administração	2.761.000,00
Função	28	Encargos Especiais	1.094.000,00
Função	99	Reserva de Contingência	1.039.000,00
Orgão:	02 04	Secretaria Municipal de Administração e Planejamento	Valor
Função	04	Administração	831.000,00
Orgão:	02 05	Secretaria Municipal de Educação	Valor
Função	12	Educação	1.000,00
Orgão:	02 06	Sec. Municipal de Desenvolvimento Sustentável	Valor
Função	13	Cultura	1.131.767,72
Função	18	Gestão Ambiental	30.000,00
Função	20	Agricultura	77.000,00
Função	22	Indústria	15.000,00
Função	27	Desporto e Lazer	278.723,82
Orgão:	02 07	Secretaria Municipal de Saúde	Valor
Função	10	Saúde	1.000,00
Orgão:	02 08	Secretaria Municipal de Desenvolvimento Social	Valor
Função	08	Assistência Social	41.000,00
Orgão:	02 09	Secretaria Municipal de Planej.Urbano, Obras e Serv.Públicos	Valor
Função	04	Administração	4.110.000,00
Função	13	Cultura	72.000,00
Função	15	Urbanismo	3.318.000,00
Função	17	Saneamento	60.000,00
Função	20	Agricultura	10.000,00
Função	22	Indústria	1.000,00

**PREFEITURA MUNICIPAL DE CONDADO**

PRAÇA 11 DE NOVEMBRO, 88 - CNPJ:10150068/0001-00

Orçamento Programa - Exercício de 2024

Anexo 09

Page 2

DEMONSTRATIVO DAS DESPESAS POR ORGÃO E FUNÇÕES DE GOVERNO

(Inc.II, § 2º, Art.2º)

Orgão:	02 09	Secretaria Municipal de Planej.Urbano, Obras e Serv.Públicos	Valor
Função	25	Energia	844.000,00
Função	26	Transporte	51.000,00
Função	27	Desporto e Lazer	12.000,00
Orgão:	03 01	FUNDO MUNICIPAL DE SAÚDE DO CONDADO	Valor
Função	10	Saúde	24.878.340,32
Orgão:	03 02	FUNDO MUNICIPAL DE ASSISTENCIA SOCIAL DO CONDADO	Valor
Função	08	Assistência Social	3.349.000,00
Orgão:	03 03	FUNDO MUN. DO DIREITO DA CRIANÇA E DO ADOLESCENTE	Valor
Função	08	Assistência Social	10.000,00
Orgão:	03 04	Fundo Municipal de Apoio ao Desenvolvimento Municipal - FEM	Valor
Função	08	Assistência Social	57.000,00
Função	15	Urbanismo	118.930,30
Função	26	Transporte	35.000,00
Orgão:	03 05	FUNPRECON	Valor
Função	09	Previdência Social	14.040.000,00
Orgão:	03 06	FUNDO MUNICIPAL DE EDUCAÇÃO	Valor
Função	12	Educação	37.352.237,84
Função	27	Desporto e Lazer	335.000,00
Orgão:	03 07	FUNDO MUNICIPAL DE CULTURA	Valor
Função	13	Cultura	1.797.000,00
Orgão:	03 08	FUNDO MUNICIPAL DO IDOSO	Valor
Função	08	Assistência Social	3.000,00
Orgão:	04 01	COMANAS	Valor
Função	04	Administração	20.060,00
Função	10	Saúde	3.640,00
Função	12	Educação	410,00
Função	15	Urbanismo	5.200,00
Função	18	Gestão Ambiental	690,00
TOTAL GERAL			103.899.000,00

DEMONSTRATIVO DAS DESPESAS POR ORGÃO E FUNÇÕES DE GOVERNO

(Inc.II, § 2º, Art.2º)

RESUMO DO TOTAL ORÇADO POR ORGÃO		
01 01	Câmara Municipal	4.000.000,00
02 01	Gabinete do Prefeito	1.062.000,00
02 02	Secretaria Mun. de Ações de Governo e Gestão Política Inst.	1.053.000,00
02 03	Secretaria Mun. de Gestão Financeira	4.894.000,00
02 04	Secretaria Municipal de Administração e Planejamento	831.000,00
02 05	Secretaria Municipal de Educação	1.000,00
02 06	Sec. Municipal de Desenvolvimento Sustentável	1.532.491,54
02 07	Secretaria Municipal de Saúde	1.000,00
02 08	Secretaria Municipal de Desenvolvimento Social	41.000,00
02 09	Secretaria Municipal de Planej.Urbano, Obras e Serv.Públicos	8.478.000,00
03 01	FUNDO MUNICIPAL DE SAÚDE DO CONDADO	24.878.340,32
03 02	FUNDO MUNICIPAL DE ASSISTENCIA SOCIAL DO CONDADO	3.349.000,00
03 03	FUNDO MUN. DO DIREITO DA CRIANÇA E DO ADOLESCENTE	10.000,00
03 04	Fundo Municipal de Apoio ao Desenvolvimento Municipal - FEM	210.930,30
03 05	FUNPRECON	14.040.000,00
03 06	FUNDO MUNICIPAL DE EDUCAÇÃO	37.687.237,84
03 07	FUNDO MUNICIPAL DE CULTURA	1.797.000,00
03 08	FUNDO MUNICIPAL DO IDOSO	3.000,00
04 01	COMANAS	30.000,00
TOTAL		103.899.000,00

RESUMO DO TOTAL ORÇADO POR FUNÇÃO		
01	Legislativa	4.000.000,00
04	Administração	9.787.060,00
08	Assistência Social	3.460.000,00
09	Previdência Social	14.040.000,00
10	Saúde	24.882.980,32
12	Educação	37.353.647,84
13	Cultura	3.000.767,72
15	Urbanismo	3.442.130,30
17	Saneamento	60.000,00
18	Gestão Ambiental	30.690,00
20	Agricultura	87.000,00
22	Indústria	16.000,00
25	Energia	894.000,00
26	Transporte	86.000,00
27	Desporto e Lazer	625.723,82
28	Encargos Especiais	1.094.000,00
99	Reserva de Contingência	1.039.000,00
TOTAL		103.899.000,00

**PREFEITURA MUNICIPAL DE CONDADO**

PRAÇA 11 DE NOVEMBRO, 88 - CNPJ:10150068/0001-00

Orçamento Programa - Exercício de 2024

Anexo 10

ORÇAMENTO DOS FUNDOS ESPECIAIS

Page 1

(Inc. I, § 2º, Art.2º)

3 FMS-FUNDO MUNICIPAL DE SAÚDE**RECEITA**

Classif.	Discriminação	Valor R\$
1921.99.0.1.02	OUTRAS INDENIZAÇÕES - SAÚDE	1.000,00
1713.50.3.1.01	VIGILÂNCIA EM SAÚDE	515.000,00
1713.50.3.1.02	VIGILÂNCIA SANITÁRIA	21.000,00
1713.50.4.1.01	ASSISTÊNCIA FARMACÊUTICA	200.000,00
1729.99.0.1.03	TRANSFERÊNCIAS DOS ESTADOS E DF - PROG SAÚDE - FUNDO A FUNDO	40.000,00
1321.01.0.1.13	REMUNERAÇÃO DE DEPÓSITOS BANCÁRIOS - ATENÇÃO BÁSICA	21.000,00
1922.99.0.1.02	OUTRAS RESTITUIÇÕES - SAÚDE	1.000,00
2411.51.1.1.01	TRANSF.DE REC.DO BLOCO DE ESTRUTURAÇÃO -ATENÇÃO PRIMÁRIA	190.000,00
2411.51.2.1.01	TRANSF.DE REC.DO BLOCO DE ESTRUTURAÇÃO-ATENÇÃO ESPECIALIZADA/	190.000,00
2414.50.0.1.01	TRANSF. DE CONVÊNIO DA UNIÃO PARA O SISTEMA ÚNICO DE SAÚDE	100.000,00
9510.00.0.0.00	(R) DEDUÇÕES DO FUNDEB	-3.470.505,72
1713.50.2.1.02	SAMU	170.000,00
1321.01.0.1.14	REMUNERAÇÃO DE DEPÓSITOS BANCÁRIOS - MAC	10.000,00
1321.01.0.1.15	REMUNERAÇÃO DE DEPÓSITOS BANCÁRIOS -ASSISTÊNCIA FARMACÊUTICA	10.000,00
1321.01.0.1.16	REMUNERAÇÃO DE DEPÓSITOS BANCÁRIOS - VIGILÂNCIA EM SAÚDE	10.000,00
1321.01.0.1.34	REMUNERAÇÃO DE DEPÓSITOS BANCÁRIOS - R.P SAÚDE	20.000,00
1321.01.0.1.35	REMUNERAÇÃO DE D..B.-OUTRAS TRANSF. DE CONVÊNIO UNIÃO	1.000,00
1321.01.0.1.36	REM. DE DEPÓSITOS BANC. - OUTRAS TRANS DE CONVÊNIO SAÚDE	1.000,00
1713.50.1.1.01	ATENÇÃO BÁSICA	4.650.000,00
1713.50.1.1.03	ENFRENTAMENTO DE EMERGÊNCIA - COVID 19	2.000,00
1713.50.1.1.04	INCREMENTO TEMPORÁRIO AO CUSTEIO DA ATENÇÃO BÁSICA	10.000,00
1713.50.1.1.05	TRANSF. DE RECURSOS DO BLOCO DE MAN. - PACS	1.590.000,00
1713.50.2.1.01	M.A.C	900.000,00
	Recursos Próprios do Município	19.695.846,04
	TOTAL	24.878.340,32

PLANO DE APLICACAO

Classif.	Discriminação	Valor R\$
10.122.1011.1088.000	Aquisição de Veículos para Atender o TFD -Tratamento Fora de Domicílio.	1.000,00
10.301.1003.2053.000	Manutenção das Atividades Gerais do NASF	79.000,00
10.301.1002.2052.000	Capacitação dos Servidores da Atenção Básica	303.000,00
10.301.1002.2051.000	Remuneração do Pessoal Ativo do Programa Saúde da Família	1.621.000,00
10.301.1002.2050.000	Manutenção das Atividades dos PSF's	4.452.000,00
10.301.1002.1028.000	Aquisição de Equipamentos Diversos destinados aos PSF's	21.000,00
10.301.1003.2054.000	Remuneração do Pessoal Ativo do NASF	20.000,00
10.122.1001.2143.000	Manutenção dos Eventos Públicos de Saúde	10.000,00
10.122.1001.2142.000	Conferência Municipal de Saúde	10.000,00
10.122.1001.2049.000	Distribuição Gratuita de Materiais, Bens e Serviços conforme Lei.	10.000,00
10.122.1001.2048.000	Manutenção das Atividades Gerais do Fundo Municipal de Saúde	2.023.000,00
10.122.1001.2047.000	Remuneração de Pessoal Ativo do Fundo Municipal de Saúde	2.751.000,00
10.301.1017.2062.000	Manutenção das atividades desenvolvidas pelo o Programa Saúde na Escola	34.000,00
10.301.1007.2065.000	Remuneração do Pessoal Ativo do Centro de Especialidade Odontológicas - CEO	202.000,00
10.301.1006.2060.000	Manutenção Geral da Farmácia Municipal	223.000,00
10.301.1007.2064.000	Manutenção das ações do Centro de Especialidade Odontológicas - CEO	78.000,00
10.301.1019.1031.000	Estruturação da Rede de Serviços de Atenção Básica de Saúde	41.000,00
10.301.1022.1032.000	Implantação das Atividades para Academia da Saúde	11.000,00
10.302.1008.1034.000	Adequar as Instalações Físicas do SAMU	50.000,00
10.301.1007.1033.000	Implantação de Laboratório de protese dentária no CEO	45.000,00
10.301.1004.2055.000	Manutenção das Atividades Gerais do PACS	3.070.000,00

**PREFEITURA MUNICIPAL DE CONDADO**

PRAÇA 11 DE NOVEMBRO, 88 - CNPJ:10150068/0001-00

Orçamento Programa - Exercício de 2024

Anexo 10

ORÇAMENTO DOS FUNDOS ESPECIAIS

Page 2

(Inc. I, § 2º, Art.2º)

3 FMS-FUNDO MUNICIPAL DE SAÚDE**PLANO DE APLICACAO**

Classif.	Discriminação	Valor R\$
10.301.1006.2059.000	Fornecimento de Medicamentos (Farmácia Básica)	208.000,00
10.301.1005.2058.000	Remuneração do Pessoal Ativo do Saúde Bucal	20.000,00
10.301.1005.2057.000	Manutenção das Atividades Gerais do SAÚDE BUCAL	160.000,00
10.301.1005.1030.000	Aquisição de Equipamentos para Consultório da Saúde Bucal.	40.000,00
10.301.1005.1029.000	Aquisição de Equipamentos Odontológicos para a Saúde Bucal	21.000,00
10.301.1004.2056.000	Remuneração do Pessoal Ativo do PACS	2.591.000,00
10.122.0407.2046.000	Manutenção das Atividades dos Conselho Municipal de Saúde	25.340,32
10.305.1013.2077.000	Remuneração do Pessoal Ativo da Vigilância Epidemiologia	756.000,00
10.303.1011.2073.000	Manutenção das ações do Tratamento Fora do Domicílio - TFD	10.000,00
10.304.1012.2074.000	Manutenção das Atividades vinculado aos serviços de Vigilância Sanitária	21.000,00
10.304.1012.2075.000	Remuneração do Pessoal Ativo da Vigilância Sanitária	59.000,00
10.305.1013.1039.000	Aquisição de Equipamentos para Vigilância Epidemiológica	20.000,00
10.305.1013.2076.000	Manutenção das Atividades de Vigilância Epidemiológica	390.000,00
10.302.1021.2063.000	Apoio as Atividades do Projeto Mais Médicos	10.000,00
10.305.1015.2061.000	Manutenção das Ações de Imunização Humana e Animal - Campanha de Vacinação	32.000,00
10.451.1020.1040.000	Construção, reforma e ampliação de Unidades Básicas de Saúde - UBS	21.000,00
10.451.1020.1091.000	Construção, Reforma, ampliação e/ou Manutenção de Unidades Básicas de Saúde	10.000,00
10.451.1501.1092.000	Construção, Ampliação, Restauração e/ou Manutenção do Hospital Municipal	3.000,00
10.451.1501.1013.000	Construção, Ampliação e Restauração do Hospital Municipal	111.000,00
10.302.1008.2066.000	Manutenção das Atividades do SAMU	48.000,00
10.302.1010.1090.000	Aquisição de Equipamentos necessários para o Centro Médico	10.000,00
10.302.1009.2068.000	Implementação das Ações da Rede Cegonha	3.000,00
10.302.1016.2072.000	Manutenção das Ações do Programa Mãe Coruja	14.000,00
10.302.1010.1035.000	Aquisição de equipamentos necessários para o Hospital João Pereira de Andrade	110.000,00
10.302.1010.1036.000	Reforma de Unidade de Atenção Especializada em Saúde - HOSPITAL E MATER	110.000,00
10.302.1010.1037.000	Aquisição de Ambulâncias para o Hospital João Pereira de Andrade	120.000,00
10.302.1008.2067.000	Remuneração do Pessoal Ativo do SAMU	705.000,00
10.302.1010.2070.000	Remuneração do Pessoal Ativo do Hospital	723.000,00
10.302.1014.1038.000	Aquisição de Equipamentos para Implantação do CAPS	30.000,00
10.302.1014.2071.000	Manutenção do Centro de atenção Psicossocial - CAPS	24.000,00
10.302.1010.2069.000	Manutenção das Atividades do Hospital	3.418.000,00
	TOTAL	24.878.340,32

**PREFEITURA MUNICIPAL DE CONDADO**

PRAÇA 11 DE NOVEMBRO, 88 - CNPJ:10150068/0001-00

Orçamento Programa - Exercício de 2024

Anexo 10

ORÇAMENTO DOS FUNDOS ESPECIAIS

Page 3

(Inc. I, § 2º, Art.2º)

4 FMAS-FUNDO MUNICIPAL DE ASSISTÊNCIA SOCIAL**RECEITA**

Classif.	Discriminação	Valor R\$
1729.51.0.1.02	PARTICIPAÇÕES DO ESTADO - FDS	15.000,00
1716.50.0.1.03	PAEFI - CREAS	100.000,00
2429.99.0.1.01	COZINHA COMUNITÁRIA - INVESTIMENTO	10.000,00
1729.51.0.1.04	CREAS ESTADO	30.000,00
1729.51.0.1.03	COZINHA COMUNITÁRIA - MANUTENÇÃO	250.000,00
1716.50.0.1.10	Recurso do IGDBF - Bolsa Família	170.000,00
1729.51.0.1.01	PAIF/FAF	80.000,00
1716.50.0.1.07	CRIANÇA FELIZ	260.000,00
1716.50.0.1.06	IGD SUAS	20.000,00
1716.50.0.1.04	BPC NA ESCOLA	5.000,00
1716.50.0.1.02	PISO BÁSICO FIXO - CRAS	90.000,00
1716.50.0.1.01	S.C.F.V	200.000,00
	Recursos Próprios do Município	2.097.000,00
TOTAL		3.327.000,00

PLANO DE APLICACAO

Classif.	Discriminação	Valor R\$
08.244.0804.1042.000	Aquisição de Equipamentos Diversos para o SCFV	2.000,00
08.244.0807.2092.000	Manutenção das Atividades da Casa da Juventude	10.000,00
08.244.0808.2140.000	Manutenção das Ações Voltadas ao Programa Criança Feliz	255.000,00
08.244.0810.1095.000	Aquisição de Móveis, Máquinas e Equipamentos para Cozinha Comunitária	6.000,00
08.244.0810.1096.000	Construção, Ampliação e Reestruturação da Cozinha Comunitária	6.000,00
08.244.0810.2167.000	Manutenção das Atividades da Cozinha Comunitária	241.000,00
08.244.0810.2168.000	Gestão de Pessoal da Cozinha Comunitária	11.000,00
08.244.1217.2166.000	Manutenção do Programa Formação Famílias CADÚNICO	10.000,00
08.244.0804.1044.000	Aquisição de Veículos para o CRAS	7.000,00
08.244.0804.1043.000	Aquisição de Mobiliários para o CRAS	7.000,00
08.244.0807.2091.000	Manutenção das Atividades da Coordenadoria da Mulher	10.000,00
08.244.0804.1041.000	Aquisição de Equipamentos diversos do Programa CRAS	3.000,00
08.242.0808.2084.000	Manutenção das Atividades BPC na Escola	7.000,00
08.122.0802.2127.000	Benefícios Eventuais	100.000,00
08.122.0802.2083.000	Concessão de Subvenção Social à Organização Especial em Defesa da Vida	24.000,00
08.122.0802.2082.000	Distribuição Gratuita de Materiais, Bens e Serviços conforme Lei.	115.000,00
08.122.0802.2081.000	Repasse de Subvenções ao Abrigo Vicentino João XXIII	23.000,00
08.122.0802.2080.000	Manutenção das Atividades Gerais do Fundo Municipal de Assistência Social	602.000,00
08.122.0802.2079.000	Remuneração de Pessoal Ativo do Fundo Municipal de Assistência Social	902.000,00
08.122.0407.2078.000	Apoio das atividades do Conselho Municipal de Assistência Social	7.000,00
08.244.0804.1987.000	Aquisição de Equipamentos Diversos para o Criança Feliz	10.000,00
08.244.0804.1046.000	Aquisição de Equipamentos para o PAIF	16.000,00
08.244.0804.2085.000	Manutenção das Atividades do Centro de Referência de Assistência Social - CRAS	144.000,00
08.244.0804.2169.000	Gestão de Pessoal do Fundo do Idoso	1.000,00
08.244.0804.2148.000	Manutenção das Atividades Gerais do Fundo do Idoso	1.000,00
08.244.0804.2087.000	Manutenção das Atividades dos Serviços de Convivência e Fortalecimento de Vinc	251.000,00
08.244.0804.2086.000	Manutenção das Atividades do PAIF	71.000,00
08.244.0805.1047.000	Aquisição de Equipamentos para o CREAS	4.000,00
08.244.0804.1990.000	Aquisição de Mobiliários para o Criança Feliz	5.000,00
08.244.0804.1045.000	Reforma/Ampliação do CRAS	4.000,00
08.244.0804.1097.000	Aquisição de Móveis, Maquinas e Equipamento para o Fundo do Idoso	1.000,00
08.244.0804.1094.000	Reforma, Ampliação e/ou Manutenção do CRAS	3.000,00

**PREFEITURA MUNICIPAL DE CONDADO**

PRAÇA 11 DE NOVEMBRO, 88 - CNPJ:10150068/0001-00

Orçamento Programa - Exercício de 2024

ORÇAMENTO DOS FUNDOS ESPECIAIS

(Inc. I, § 2º, Art.2º)

Anexo 10

Page 4

4 FMAS-FUNDO MUNICIPAL DE ASSISTÊNCIA SOCIAL**PLANO DE APLICACAO**

Classif.	Discriminação	Valor R\$
08.244.0804.1081.000	Construção, Reforma e Ampliação do Programa SCFV	5.000,00
08.244.0807.1053.000	Aquisição de Equipamentos para Coordenadoria da Mulher	10.000,00
08.244.0806.1051.000	Aquisição de Equipamentos Diversos para o IGDBF	21.000,00
08.244.0806.2090.000	Manutenção das Atividades do Programa IGD-SUAS	28.000,00
08.244.0806.2089.000	Manutenção das Atividades do IGDBF	201.000,00
08.244.0806.1370.000	Aquisição de Equipamentos Diversos para o Programa IGD-SUAS	2.000,00
08.244.0807.1052.000	Aquisição de Equipamentos para a Casa da Juventude	4.000,00
08.244.0805.2088.000	Manutenção das Atividades do Centro de Referência Especial de Assistência Social	188.000,00
08.244.0805.1050.000	Construção de um Centro de Referência Especializado de Assistência Social	1.000,00
08.244.0805.1049.000	Aquisição de Veículos para o CREAS	4.000,00
08.244.0805.1048.000	Aquisição de Mobiliário para o CREAS	4.000,00
TOTAL		3.327.000,00



PREFEITURA MUNICIPAL DE CONDADO

PRAÇA 11 DE NOVEMBRO, 88 - CNPJ:10150068/0001-00

Orçamento Programa - Exercício de 2024

ORÇAMENTO DOS FUNDOS ESPECIAIS

(Inc. I, § 2º, Art.2º)

Anexo 10

Page 5

5 FUNDICA-FUNDO MUNICIPAL DOS DIREITOS DA CRIANÇA E DO ADOLESCENTE

RECEITA

Classif.	Discriminação	Valor R\$
		0,00
	Recursos Próprios do Município	10.000,00
	TOTAL	10.000,00

PLANO DE APLICACAO

Classif.	Discriminação	Valor R\$
08.243.0808.2093.000	Remuneração de Pessoal Ativo do Fundo Municipal dos Direitos da Criança e do A	6.000,00
08.243.0808.2094.000	Manutenção das Atividades do Fundo Municipal dos Direitos da Criança e do Adole	4.000,00
	TOTAL	10.000,00

**PREFEITURA MUNICIPAL DE CONDADO**

PRAÇA 11 DE NOVEMBRO, 88 - CNPJ:10150068/0001-00

Orçamento Programa - Exercício de 2024

Anexo 10

ORÇAMENTO DOS FUNDOS ESPECIAIS

Page 6

(Inc. I, § 2º, Art.2º)

7 FME-FUNDO MUNICIPAL DE EDUCAÇÃO**RECEITA**

Classif.	Discriminação	Valor R\$
1729.99.0.1.01	PARTICIPAÇÃO DO ESTADO - TRANSPORTE ESCOLAR	167.000,00
1714.99.0.1.03	PLANO DE AÇÃO ARTICULADA - PAR	10.000,00
1715.50.0.1.01	COMPLEMENTAÇÃO DA UNIÃO AO FUNDEB - VAAT 70%	2.100.000,00
1715.50.0.1.02	COMPLEMENTAÇÃO DA UNIÃO AO FUNDEB - VAAT 30%	900.000,00
1715.51.0.1.01	COMPLEMENTAÇÃO DA UNIÃO AO FUNDEB - VAAF 70%	2.240.000,00
1715.51.0.1.02	COMPLEMENTAÇÃO DA UNIÃO AO FUNDEB - VAAF 30%	760.000,00
1714.99.0.1.02	PROGRAMA CAMINHO DA ESCOLA	10.000,00
1751.50.0.1.01	TRANSFERÊNCIAS DE RECURSOS DO FUNDEB 70%	14.700.000,00
1751.50.0.1.02	TRANSFERÊNCIAS DE RECURSOS DO FUNDEB 30%	6.300.000,00
1921.99.0.1.04	OUTRAS INDENIZAÇÕES - EDUCAÇÃO	1.000,00
1922.99.0.1.04	OUTRAS RESTITUIÇÕES - EDUCAÇÃO	1.000,00
2414.51.0.1.01	TRANSF. DE CONVÊNIOS DA UNIÃO DESTINADAS A PROG. DE EDUCAÇÃO	90.000,00
2422.51.0.1.00	TRANSF. CONVÊNIOS DOS ESTADOS DEST. A PROG. EDUC. - PRINCIPAL	10.000,00
1321.01.0.1.23	REMUNERAÇÃO DE DEPÓSITOS BANCÁRIOS - CONVÊNIO EDUCAÇÃO	1.000,00
1321.01.0.1.17	REMUNERAÇÃO DE DEPÓSITOS BANCÁRIOS - COTA QSE	10.000,00
1321.01.0.1.18	REMUNERAÇÃO DE DEPÓSITOS BANCÁRIOS - PNAE	10.000,00
1321.01.0.1.19	REMUNERAÇÃO DE DEPÓSITOS BANCÁRIOS - PNATE	5.000,00
1321.01.0.1.21	REMUNERAÇÃO DE DEPÓSITOS BANCÁRIOS - BRASIL CARINHOSO	1.000,00
1321.01.0.1.22	REMUNERAÇÃO DE DEPÓSITOS BANCÁRIOS - CAMINHO A ESCOLA	1.000,00
1714.99.0.1.01	PROGRAMA BRASIL CARINHOSO	10.000,00
1321.01.0.1.24	REMUNERAÇÃO DE DEPÓSITOS BANCÁRIOS - FUNDEB 70%	21.000,00
1321.01.0.1.25	REMUNERAÇÃO DE DEPÓSITOS BANCÁRIOS - FUNDEB 30%	9.000,00
1714.50.0.1.01	TRANSFERÊNCIAS DO SALÁRIO-EDUCAÇÃO	770.000,00
1714.52.0.1.01	PNAE	500.000,00
1714.53.0.1.01	PNATE	60.000,00
	Recursos Próprios do Município	8.980.237,84
	TOTAL	37.667.237,84

PLANO DE APLICACAO

Classif.	Discriminação	Valor R\$
12.361.1203.2102.000	Apoio as Atividades ao Programa Nacion. de Transport. Escolar - Pnate	165.000,00
12.306.1202.2101.000	Manutenção das Atividades do Programa Nacional de Alimentação Escolar - PNAE	610.000,00
12.361.1204.1061.000	Aquisição de Transporte pelo o Programa Caminho a Escola	38.237,84
12.361.1205.0008.000	Indenizações e Restituições Diversas	20.000,00
12.122.1201.2100.000	Remuneração de Pessoal Ativo do Fundo Municipal de Educação	1.124.000,00
12.122.1201.2099.000	Manutenção das Atividades do Fundo Municipal de Educação	2.002.000,00
12.122.1201.1060.000	Aquisição de Equipamentos Diveros destinado ao FME	50.000,00
12.361.1207.2109.000	Manutenção das Atividades do Ensino Fundamental	5.550.000,00
12.361.2702.2032.000	Manutenção das atividades do Ginásio de Esportes o PAULÃO	123.000,00
12.361.1214.2131.000	Manutenção das Atividades do Programa Aprender Valor	10.000,00
12.361.1215.2135.000	Manutenção das Atividades do Programa Nacional de Educação Empreendedora	10.000,00
12.361.1216.2134.000	Manutenção das Atividades do Programa Formação pela Escola	10.000,00
12.361.2702.1058.000	Reforma e/ou Ampliação do Ginásio Esportivo O Paulão	51.000,00
12.361.1213.2128.000	Manutenção das Atividades do Programa Brasil na Escola	10.000,00
12.364.1206.2105.000	Apoio ao Transporte Universitário	200.000,00
12.365.1205.1076.000	Construção, Ampliação e Reforma de Unidades de Ensino Infantil	250.000,00
12.365.1207.2113.000	Gestão de Pessoal do Ensino Infantil - 70%	2.090.000,00
12.365.1207.2114.000	Manutenção das Ações do Ensino Infantil	200.000,00
12.365.1208.2106.000	Apoio as Creches destinado ao Brasil Carinhoso	31.000,00

**PREFEITURA MUNICIPAL DE CONDADO**

PRAÇA 11 DE NOVEMBRO, 88 - CNPJ:10150068/0001-00

Orçamento Programa - Exercício de 2024

Anexo 10

ORÇAMENTO DOS FUNDOS ESPECIAIS

Page 7

(Inc. I, § 2º, Art.2º)

7 FME-FUNDO MUNICIPAL DE EDUCAÇÃO**PLANO DE APLICACAO**

Classif.	Discriminação	Valor R\$
27.812.2702.1058.000	Reforma e/ou Ampliação do Ginásio Esportivo O Paulão	185.000,00
12.361.1212.2165.000	Manutenção das Atividades do Programa Busca Ativa Escolar	10.000,00
12.361.1211.4402.000	Manutenção do Programa Dinheiro Direto na Escola - PDDE	10.000,00
12.361.1211.1008.000	Aquisição de Móveis, Maquinas e Equipamentos para o PDDE	5.000,00
12.361.1210.2104.000	Apoio as Bandas Marciais das Escolas Municipais	30.000,00
12.361.1210.1066.000	Aquisição de Instrumentos Musicais para Bandas Marciais das Escolas	5.000,00
12.361.1209.2103.000	Apoio as Atividades do Programa Estadual de Transporte Escolar - PETE	198.000,00
12.361.1207.2113.000	Gestão de Pessoal do Ensino Infantil - 70%	10.000,00
12.361.1207.2112.000	Aquisição de Material Didático-Escolares	100.000,00
12.361.1207.2111.000	Capacitação e Treinamento de Professores	200.000,00
12.361.1207.2110.000	Manutenção, Conserto e Conservação de Unidades Escolares	210.000,00
12.361.1205.1062.000	Aquisição de mobiliários diversos para as Escolas	511.000,00
27.812.2702.2032.000	Manutenção das atividades do Ginásio de Esportes o PAULÃO	150.000,00
12.361.1207.2108.000	Remuneração de Pessoal Ativo do Fundeb - 30%	81.000,00
12.361.1207.2107.000	Remuneração de Pessoal Ativo do Fundeb - 70%	21.320.000,00
12.361.1205.1063.000	Aquisição de Transporte para a Rede de Ensino	410.000,00
12.361.1205.1064.000	Aquisição de Equipamentos para as Escolas	469.000,00
12.361.1205.1065.000	Construção, Ampliação e Reforma de Unidades de Ensino	490.000,00
12.361.1205.1093.000	Construção, Ampliação, Reforma e/ou Manutenção de Unidades de Ensino	3.000,00
12.361.1205.1164.000	Aquisição de Placa Solar para as escolas	26.000,00
12.361.1205.2164.000	Manutenção do Sistema de Iluminação Pública das Escolas	700.000,00
TOTAL		37.667.237,84

**PREFEITURA MUNICIPAL DE CONDADO**

PRAÇA 11 DE NOVEMBRO, 88 - CNPJ:10150068/0001-00

Orçamento Programa - Exercício de 2024

ORÇAMENTO DOS FUNDOS ESPECIAIS

(Inc. I, § 2º, Art.2º)

Anexo 10

Page 8

8 CULTURA-FUNDO MUNICIPAL DE CULTURA**RECEITA**

Classif.	Discriminação	Valor R\$
		0,00
	Recursos Próprios do Município	1.797.000,00
	TOTAL	1.797.000,00

PLANO DE APLICACAO

Classif.	Discriminação	Valor R\$
13.392.1303.1068.000	Aquisição de Equipamentos Diversos para a Casa da Cultura	15.000,00
13.392.1303.2118.000	Apoio a Atividades Festivas e Culturais	75.000,00
13.122.1301.1067.000	Aquisição de Equipamentos Diversos para o Fundo Municipal de Cultura	10.000,00
13.122.1301.2115.000	Remuneração de Pessoal Ativo do Fundo Municipal de Cultura	4.000,00
13.122.1301.2116.000	Manutenção das Atividades Gerais do Fundo Municipal de Cultura	35.000,00
13.392.1302.2117.000	Apoio as Atividades Festivas e Culturais do Cavalo Marinho	68.000,00
13.392.1303.1070.000	Aquisição de Instrumentos Musicais	15.000,00
13.392.1303.1069.000	Reforma e/ou ampliação da Casa da Cultura	15.000,00
13.392.1303.2126.000	Implantação e manutenção das atividades do Condado Musical	85.000,00
13.392.1303.2121.000	Promoção e Execução de Festividades Cívicas, Folclóricas, Artísticas e outros	1.400.000,00
13.392.1303.2120.000	Repasse de subvenção à Banda Filarmônica 28 de junho.	24.000,00
13.392.1303.2119.000	Apoio a Grupos de Teatro, Bandas Musicais e Marciai e Grupos	51.000,00
	TOTAL	1.797.000,00

**PREFEITURA MUNICIPAL DE CONDADO**

PRAÇA 11 DE NOVEMBRO, 88 - CNPJ:10150068/0001-00

Orçamento Programa - Exercício de 2024

Anexo 11

Page 1

SEGURIDADE SOCIAL

Codigo	Especificacao	Categoria	Função
08	Assistência Social		3.460.000,00
3.1.90.00.00	APLICAÇÕES DIRETAS	1.080.000,00	
3.1.91.00.00	APLICAÇÕES DIRETAS- INTRA-ORÇAMENTÁRIAS	400.000,00	
3.3.20.00.00	TRANSFERÊNCIAS À UNIÃO	1.000,00	
3.3.50.00.00	TRANSFERÊNCIAS A INSTITUIÇÕES PRIVADAS SEM FIM	47.000,00	
3.3.90.00.00	APLICAÇÕES DIRETAS	1.766.000,00	
4.4.20.00.00	TRANSFERÊNCIAS À UNIÃO	1.000,00	
4.4.90.00.00	APLICAÇÕES DIRETAS	165.000,00	
09	Previdência Social		14.040.000,00
3.1.90.00.00	APLICAÇÕES DIRETAS	9.270.000,00	
3.3.90.00.00	APLICAÇÕES DIRETAS	4.765.000,00	
4.4.90.00.00	APLICAÇÕES DIRETAS	5.000,00	
10	Saúde		24.882.980,32
3.1.90.00.00	APLICAÇÕES DIRETAS	7.252.610,00	
3.1.91.00.00	APLICAÇÕES DIRETAS- INTRA-ORÇAMENTÁRIAS	2.002.000,00	
3.3.20.00.00	TRANSFERÊNCIAS À UNIÃO	1.000,00	
3.3.90.00.00	APLICAÇÕES DIRETAS	14.847.370,32	
4.4.20.00.00	TRANSFERÊNCIAS À UNIÃO	1.000,00	
4.4.90.00.00	APLICAÇÕES DIRETAS	779.000,00	
TOTAL			42.382.980,32

QUADRO AUXILIAR DE DETALHAMENTO DA DESPESA

PODER	02	Poder Executivo
ORGÃO	02	Secretaria Mun. de Ações de Governo e Gestão Política Inst.
UNIDADE	00	Secretaria Mun. de Ações de Governo e Gestão Política Inst.

Aplicacao Programada	Proj/Ativ	Finalidade	Categoria	Detalhada	TotalGrupo	Total Categ.	Total Func.
		F.R. - C.A.					
Manutenção das Atividades dos Conselhos Municipais	04.032.0407.2010.0000						7.000,00
3	DESPESAS CORREN'					7.000,00	
3	OUTRAS DESPESAS CORRENTES				7.000,00		
	APLICAÇÕES DIRETAS	1.050.01.001.001	3.3.90.00.00	7.000,00			
Remuneração de Pessoal Ativo da Secretaria de Ações de Governo	04.122.0401.2011.0000						525.000,00
3	DESPESAS CORREN'					525.000,00	
1	PESSOAL E ENCARGOS SOCIAIS				524.000,00		
	APLICAÇÕES DIRETAS	1.050.01.001.001	3.1.90.00.00	500.000,00			
	APLICAÇÕES DIRETAS- INTRA-ORÇAMENTÁRIAS	1.050.01.001.001	3.1.91.00.00	24.000,00			
3	OUTRAS DESPESAS CORRENTES				1.000,00		
	APLICAÇÕES DIRETAS	1.050.01.001.001	3.3.90.00.00	1.000,00			
Manutenção das Atividades Gerais da Secretaria de Ações de Governo	04.122.0401.2012.0000						429.000,00
3	DESPESAS CORREN'					429.000,00	
3	OUTRAS DESPESAS CORRENTES				429.000,00		
	APLICAÇÕES DIRETAS	1.050.01.001.001	3.3.90.00.00	429.000,00			
Aquisição de Móveis, Máquinas e Equipamentos da Secretaria de Governo	04.122.0402.1004.0000						10.000,00
4	DESPESAS DE CAPIT					10.000,00	
4	INVESTIMENTOS				10.000,00		
	APLICAÇÕES DIRETAS	1.050.01.001.001	4.4.90.00.00	10.000,00			
Cooperação e apoio às instituições sem fins lucrativos e de interesse social.	04.122.0411.2013.0000						2.000,00
3	DESPESAS CORREN'					2.000,00	
3	OUTRAS DESPESAS CORRENTES				2.000,00		
	TRANSFERÊNCIAS A INSTITUIÇÕES PRIVADAS SEM FINS LUCRA'	1.050.01.001.001	3.3.50.00.00	2.000,00			
Rateio para participação em Consórcio Público	04.122.0412.2014.0000						10.000,00
3	DESPESAS CORREN'					10.000,00	
3	OUTRAS DESPESAS CORRENTES				10.000,00		
	TRANSFERÊNCIAS A CONSÓRCIOS PÚBLICOS	1.050.01.001.001	3.3.71.00.00	10.000,00			
Divulgação Institucional, Impressos e Publicações Diversas	04.131.0405.2015.0000						70.000,00
3	DESPESAS CORREN'					70.000,00	
3	OUTRAS DESPESAS CORRENTES				70.000,00		
	APLICAÇÕES DIRETAS	1.050.01.001.001	3.3.90.00.00	70.000,00			
TOTAL							1.053.000,00

QUADRO AUXILIAR DE DETALHAMENTO DA DESPESA

PODER	02	Poder Executivo
ORGÃO	03	Secretaria Mun. de Gestão Financeira
UNIDADE	00	Secretaria Mun. de Gestão Financeira

Aplicacao Programada	Proj/Ativ	Finalidade	Categoria	Detalhada	TotalGrupo	Total Categ.	Total Func.
F.R. - C.A.							
Remuneração de Pessoal Ativo da Secretaria de Finanças	04.122.0401.2016.0000						1.401.000,00
3 DESPESAS CORREN'						1.401.000,00	
1 PESSOAL E ENCARGOS SOCIAIS					1.400.000,00		
APLICAÇÕES DIRETAS		1.050.01.001.001	3.1.90.00.00	1.000.000,00			
APLICAÇÕES DIRETAS- INTRA-ORÇAMENTÁRIAS		1.050.01.001.001	3.1.91.00.00	400.000,00			
3 OUTRAS DESPESAS CORRENTES						1.000,00	
APLICAÇÕES DIRETAS		1.050.01.001.001	3.3.90.00.00	1.000,00			
Manutenção das Atividades Gerais da Secretaria de Finanças	04.122.0401.2017.0000						1.000.000,00
3 DESPESAS CORREN'						1.000.000,00	
3 OUTRAS DESPESAS CORRENTES					1.000.000,00		
APLICAÇÕES DIRETAS		1.050.01.001.001	3.3.90.00.00	1.000.000,00			
Contratação de Consultoria e Assessorias	04.122.0401.2018.0000						100.000,00
3 DESPESAS CORREN'						100.000,00	
3 OUTRAS DESPESAS CORRENTES					100.000,00		
APLICAÇÕES DIRETAS		1.050.01.001.001	3.3.90.00.00	100.000,00			
Contribuição AMUPE e outras entidades	04.122.0401.2019.0000						20.000,00
3 DESPESAS CORREN'						20.000,00	
3 OUTRAS DESPESAS CORRENTES					20.000,00		
TRANSFERÊNCIAS A INSTITUIÇÕES PRIVADAS SEM FINS LUCRA'		1.050.01.001.001	3.3.50.00.00	20.000,00			
Aquisição de Móveis, Máquinas e Equipamentos Diversos para Secretaria de Finanças	04.122.0402.1005.0000						10.000,00
4 DESPESAS DE CAPIT						10.000,00	
4 INVESTIMENTOS					10.000,00		
APLICAÇÕES DIRETAS		1.050.01.001.001	4.4.90.00.00	10.000,00			
Aquisição de Móveis, Máquinas e Equipamentos para o Setor Tributário	04.123.0408.1006.0000						10.000,00
4 DESPESAS DE CAPIT						10.000,00	
4 INVESTIMENTOS					10.000,00		
APLICAÇÕES DIRETAS		1.050.01.001.001	4.4.90.00.00	10.000,00			
Manutenção das Atividades Gerais do Setor Tributário do Município	04.123.0408.2020.0000						20.000,00
3 DESPESAS CORREN'						20.000,00	
3 OUTRAS DESPESAS CORRENTES					20.000,00		
APLICAÇÕES DIRETAS		1.050.01.001.001	3.3.90.00.00	20.000,00			
Formação do Patrimônio do Servidor Público	04.123.0410.2021.0000						200.000,00
3 DESPESAS CORREN'						200.000,00	
3 OUTRAS DESPESAS CORRENTES					200.000,00		
APLICAÇÕES DIRETAS		1.050.01.001.001	3.3.90.00.00	200.000,00			
Pagamento de Precatórios e Decisões Judiciais	28.843.0000.0005.0000						70.000,00
3 DESPESAS CORREN'						70.000,00	

QUADRO AUXILIAR DE DETALHAMENTO DA DESPESA

PODER	02	Poder Executivo
ORGÃO	03	Secretaria Mun. de Gestão Financeira
UNIDADE	00	Secretaria Mun. de Gestão Financeira

Aplicacao Programada	Proj/Ativ	Finalidade	Categoria	Detalhada	TotalGrupo	Total Categ.	Total Func.
F.R. - C.A.							
Pagamento de Precatórios e Decisões Judiciais	28.843.0000.0005.0000						70.000,00
3 DESPESAS CORREN'						70.000,00	
1 PESSOAL E ENCARGOS SOCIAIS					50.000,00		
APLICAÇÕES DIRETAS		1.050.01.001.001	3.1.90.00.00	50.000,00			
3 OUTRAS DESPESAS CORRENTES						20.000,00	
APLICAÇÕES DIRETAS		1.050.01.001.001	3.3.90.00.00	20.000,00			
Amortização de Dívida Pública - INSS	28.843.0000.0006.0000						514.000,00
3 DESPESAS CORREN'						20.000,00	
2 JUROS E ENCARGOS DA DÍVIDA					20.000,00		
APLICAÇÕES DIRETAS		1.050.01.001.001	3.2.90.00.00	20.000,00			
4 DESPESAS DE CAPIT						494.000,00	
6 AMORTIZAÇÃO DA DÍVIDA					494.000,00		
APLICAÇÕES DIRETAS		1.050.01.001.001	4.6.90.00.00	494.000,00			
Amortização de Dívida Pública com outros Órgãos	28.843.0000.0007.0000						500.000,00
4 DESPESAS DE CAPIT						500.000,00	
6 AMORTIZAÇÃO DA DÍVIDA					500.000,00		
APLICAÇÕES DIRETAS		1.050.01.001.001	4.6.90.00.00	500.000,00			
Indenizações e Restituições Diversas	28.846.0000.0008.0000						10.000,00
3 DESPESAS CORREN'						10.000,00	
3 OUTRAS DESPESAS CORRENTES					10.000,00		
APLICAÇÕES DIRETAS		1.050.01.001.001	3.3.90.00.00	10.000,00			
Reserva de Contingência	99.999.9999.9001.0000						1.039.000,00
9 RESERVA DE CONTIN						1.039.000,00	
9 RESERVA DE CONTINGÊNCIA					1.039.000,00		
Reserva de Contingência		1.050.01.001.001	9.9.99.00.00	1.039.000,00			
TOTAL							4.894.000,00

**PREFEITURA MUNICIPAL DE CONDADO**

PRAÇA 11 DE NOVEMBRO, 88 - CNPJ:10150068/0001-00

Orçamento Programa - Exercício de 2024

Page 6

QUADRO AUXILIAR DE DETALHAMENTO DA DESPESA

PODER	02	Poder Executivo
ORGÃO	04	Secretaria Municipal de Administração e Planejamento
UNIDADE	00	Secretaria Municipal de Administração e Planejamento

Aplicacao Programada	Proj/Ativ	Finalidade	Categoria	Detalhada	TotalGrupo	Total Categ.	Total Func.
		F.R. - C.A.					

Remuneração de Pessoal Ativo da Secretaria de Administração e Planejamento	04.122.0401.2022.0000						290.000,00
3 DESPESAS CORREN'						290.000,00	
1 PESSOAL E ENCARGOS SOCIAIS					289.000,00		
APLICAÇÕES DIRETAS		1.050.01.001.001	3.1.90.00.00	200.000,00			
APLICAÇÕES DIRETAS- INTRA-ORÇAMENTÁRIAS		1.050.01.001.001	3.1.91.00.00	89.000,00			
3 OUTRAS DESPESAS CORRENTES						1.000,00	
APLICAÇÕES DIRETAS		1.050.01.001.001	3.3.90.00.00	1.000,00			
Manutenção das Atividades da Secretaria de Administração e Planejamento	04.122.0401.2023.0000						531.000,00
3 DESPESAS CORREN'						530.000,00	
3 OUTRAS DESPESAS CORRENTES					530.000,00		
TRANSFERÊNCIAS À UNIÃO		1.050.01.001.001	3.3.20.00.00	1.000,00			
APLICAÇÕES DIRETAS		1.050.01.001.001	3.3.90.00.00	529.000,00			
4 DESPESAS DE CAPIT							1.000,00
4 INVESTIMENTOS						1.000,00	
TRANSFERÊNCIAS À UNIÃO		1.050.01.001.001	4.4.20.00.00	1.000,00			
Aquisição de Equipamentos Diversos destinado a Secretaria de Administração	04.122.0402.1007.0000						10.000,00
4 DESPESAS DE CAPIT						10.000,00	
4 INVESTIMENTOS					10.000,00		
APLICAÇÕES DIRETAS		1.050.01.001.001	4.4.90.00.00	10.000,00			

TOTAL							831.000,00
-------	--	--	--	--	--	--	------------



PREFEITURA MUNICIPAL DE CONDADO

PRAÇA 11 DE NOVEMBRO, 88 - CNPJ:10150068/0001-00

Orçamento Programa - Exercício de 2024

Page 7

QUADRO AUXILIAR DE DETALHAMENTO DA DESPESA

PODER	02	Poder Executivo
ORGÃO	05	Secretaria Municipal de Educação
UNIDADE	00	Secretaria Municipal de Educação

Aplicacao Programada	Proj/Ativ	Finalidade	Categoria	Detalhada	TotalGrupo	Total Categ.	Total Func.
		F.R. - C.A.					
Remuneração de Pessoal Ativo da Secretaria de Educação	12.122.0401.2024.0000						1.000,00
3 DESPESAS CORREN'						1.000,00	
1 PESSOAL E ENCARGOS SOCIAIS					1.000,00		
APLICAÇÕES DIRETAS		1.050.01.001.001	3.1.90.00.00	1.000,00			
TOTAL							1.000,00

QUADRO AUXILIAR DE DETALHAMENTO DA DESPESA

PODER	02	Poder Executivo
ORGÃO	06	Sec. Municipal de Desenvolvimento Sustentável
UNIDADE	00	Sec. Municipal de Desenvolvimento Sustentável

Aplicacao Programada	Proj/Ativ	Finalidade	Categoria	Detalhada	TotalGrupo	Total Categ.	Total Func.
		F.R. - C.A.					
Remuneração de Pessoal Ativo da Secretaria de Desenvolvimento Sustentável	13.122.0401.2025.0000						1.063.000,00
3	DESPESAS CORREN'					1.063.000,00	
1	PESSOAL E ENCARGOS SOCIAIS				1.063.000,00		
	APLICAÇÕES DIRETAS	1.050.01.001.001	3.1.90.00.00	1.000.000,00			
	APLICAÇÕES DIRETAS- INTRA-ORÇAMENTÁRIAS	1.050.01.001.001	3.1.91.00.00	63.000,00			
Manutenção das Atividades Gerais da Secretaria de Desenvolvimento Sustentável	13.122.0401.2026.0000						58.767,72
3	DESPESAS CORREN'					58.767,72	
3	OUTRAS DESPESAS CORRENTES				58.767,72		
	APLICAÇÕES DIRETAS	1.050.01.001.001	3.3.90.00.00	58.767,72			
Aquisição de Equipamentos Diversos para a Secretaria de Desenvolvimento Sustentável	13.122.0402.1999.0000						10.000,00
4	DESPESAS DE CAPIT					10.000,00	
4	INVESTIMENTOS				10.000,00		
	APLICAÇÕES DIRETAS	1.050.01.001.001	4.4.90.00.00	10.000,00			
Implantação de Coletores de Lixo nas Escolas e Ruas da Cidade	18.541.1801.1009.0000						10.000,00
4	DESPESAS DE CAPIT					10.000,00	
4	INVESTIMENTOS				10.000,00		
	APLICAÇÕES DIRETAS	1.050.01.001.001	4.4.90.00.00	10.000,00			
Estruturação do Centro de Triagem de Material Reciclável	18.541.1801.1010.0000						10.000,00
4	DESPESAS DE CAPIT					10.000,00	
4	INVESTIMENTOS				10.000,00		
	APLICAÇÕES DIRETAS	1.050.01.001.001	4.4.90.00.00	10.000,00			
Apoio as Atividades de Educação Ambiental	18.541.1801.2027.0000						10.000,00
3	DESPESAS CORREN'					10.000,00	
3	OUTRAS DESPESAS CORRENTES				10.000,00		
	APLICAÇÕES DIRETAS	1.050.01.001.001	3.3.90.00.00	10.000,00			
Manutenção de Mercado, Matadouros e Feira Livres	20.605.2001.2028.0000						50.000,00
3	DESPESAS CORREN'					50.000,00	
3	OUTRAS DESPESAS CORRENTES				50.000,00		
	APLICAÇÕES DIRETAS	1.050.01.001.001	3.3.90.00.00	50.000,00			
Apoio ao Produtor Rural	20.608.2001.2029.0000						27.000,00
3	DESPESAS CORREN'					27.000,00	
3	OUTRAS DESPESAS CORRENTES				27.000,00		
	APLICAÇÕES DIRETAS	1.050.01.001.001	3.3.90.00.00	27.000,00			
Ações de Apoio e Incentivo a Industrialização	22.661.2201.2030.0000						15.000,00
3	DESPESAS CORREN'					15.000,00	
3	OUTRAS DESPESAS CORRENTES				15.000,00		
	APLICAÇÕES DIRETAS	1.050.01.001.001	3.3.90.00.00	15.000,00			



PREFEITURA MUNICIPAL DE CONDADO

PRAÇA 11 DE NOVEMBRO, 88 - CNPJ:10150068/0001-00

Orçamento Programa - Exercício de 2024

Page 10

QUADRO AUXILIAR DE DETALHAMENTO DA DESPESA

PODER	02	Poder Executivo
ORGÃO	07	Secretaria Municipal de Saúde
UNIDADE	00	Secretaria Municipal de Saúde

Aplicacao Programada	Proj/Ativ	Finalidade	Categoria	Detalhada	TotalGrupo	Total Categ.	Total Func.
		F.R. - C.A.					
Remuneração de Pessoal Ativo da Secretaria de Saúde	10.122.0401.2034.0000						1.000,00
3 DESPESAS CORREN'						1.000,00	
1 PESSOAL E ENCARGOS SOCIAIS					1.000,00		
APLICAÇÕES DIRETAS		1.050.01.001.001	3.1.90.00.00	1.000,00			
TOTAL							1.000,00

QUADRO AUXILIAR DE DETALHAMENTO DA DESPESA

PODER	02	Poder Executivo
ORGÃO	09	Secretaria Municipal de Planej.Urbano, Obras e Serv.Públicos
UNIDADE	00	Secretaria Municipal de Planej.Urbano, Obras e Serv.Públicos

Aplicacao Programada	Proj/Ativ	Finalidade	Categoria	Detalhada	TotalGrupo	Total Categ.	Total Func.
F.R. - C.A.							
Remuneração de Pessoal Ativo da Secretaria de Planejamento Urbano	04.122.0401.2037.0000						1.251.000,00
3 DESPESAS CORREN'						1.251.000,00	
1 PESSOAL E ENCARGOS SOCIAIS					1.250.000,00		
APLICAÇÕES DIRETAS		1.050.01.001.001	3.1.90.00.00	700.000,00			
APLICAÇÕES DIRETAS- INTRA-ORÇAMENTÁRIAS		1.050.01.001.001	3.1.91.00.00	550.000,00			
3 OUTRAS DESPESAS CORRENTES						1.000,00	
APLICAÇÕES DIRETAS		1.050.01.001.001	3.3.90.00.00	1.000,00			
Manutenção das Atividades Gerais da Secretaria de Planejamento Urbano	04.122.0401.2038.0000						2.849.000,00
3 DESPESAS CORREN'						2.849.000,00	
3 OUTRAS DESPESAS CORRENTES					2.849.000,00		
APLICAÇÕES DIRETAS		1.050.01.001.001	3.3.90.00.00	2.849.000,00			
Aquisição de Equipamentos Diversos destinado a Secretaria de Planej.Urbano, Obras e Serviços Públicos	04.122.0402.1012.0000						10.000,00
4 DESPESAS DE CAPIT						10.000,00	
4 INVESTIMENTOS					10.000,00		
APLICAÇÕES DIRETAS		1.050.01.001.001	4.4.90.00.00	10.000,00			
Reforma e/ou Ampliação do Pátio de Eventos	13.392.1303.1014.0000						72.000,00
4 DESPESAS DE CAPIT						72.000,00	
4 INVESTIMENTOS					72.000,00		
APLICAÇÕES DIRETAS		1.050.01.001.001	4.4.90.00.00	50.000,00			
APLICAÇÕES DIRETAS		1.081.21.110.001	4.4.90.00.00	22.000,00			
Desapropriações de Imóveis	15.122.1501.1015.0000						10.000,00
4 DESPESAS DE CAPIT						10.000,00	
4 INVESTIMENTOS					10.000,00		
APLICAÇÕES DIRETAS		1.050.01.001.001	4.4.90.00.00	10.000,00			
Construção, Ampliação e Restauração de Prédios Públicos	15.451.1501.1016.0000						5.000,00
4 DESPESAS DE CAPIT						5.000,00	
4 INVESTIMENTOS					5.000,00		
APLICAÇÕES DIRETAS		1.081.21.110.001	4.4.90.00.00	5.000,00			
Construção, Ampliação, Restauração e/ou Manutenção dos Prédios Públicos	15.451.1501.1080.0000						3.000,00
4 DESPESAS DE CAPIT						3.000,00	
4 INVESTIMENTOS					3.000,00		
APLICAÇÕES DIRETAS		1.050.01.001.001	4.4.90.00.00	3.000,00			
Reforma, Melhoramentos e/ou Ampliação de Cemitérios Públicos, Necrópoles e Velórios	15.451.1503.1017.0000						6.000,00
4 DESPESAS DE CAPIT						6.000,00	
4 INVESTIMENTOS					6.000,00		
APLICAÇÕES DIRETAS		1.050.01.001.001	4.4.90.00.00	1.000,00			
APLICAÇÕES DIRETAS		1.081.21.110.001	4.4.90.00.00	5.000,00			

QUADRO AUXILIAR DE DETALHAMENTO DA DESPESA

PODER	02	Poder Executivo
ORGÃO	09	Secretaria Municipal de Planej.Urbano, Obras e Serv.Públicos
UNIDADE	00	Secretaria Municipal de Planej.Urbano, Obras e Serv.Públicos

Aplicacao Programada	Proj/Ativ	Finalidade	Categoria	Detalhada	TotalGrupo	Total Categ.	Total Func.
		F.R. - C.A.					
Reforma, Melhoramentos e/ou Ampliação de Cemitérios Públicos, Necrópoles e Velórios	15.451.1503.1017.0000						6.000,00
Manutenção de Cemitérios Públicos, Necrópoles e Velórios	15.451.1503.2039.0000					25.000,00	25.000,00
3 DESPESAS CORREN'						25.000,00	
3 OUTRAS DESPESAS CORRENTES							
APLICAÇÕES DIRETAS		1.050.01.001.001	3.3.90.00.00	25.000,00			
Construção e/ou Reposição de Calçamento, Meio-fio e Recapeamento Asfáltico	15.451.1504.1018.0000						2.144.000,00
4 DESPESAS DE CAPIT						2.144.000,00	
4 INVESTIMENTOS					2.144.000,00		
APLICAÇÕES DIRETAS		1.011.91.110.005	4.4.90.00.00	14.000,00			
APLICAÇÕES DIRETAS		1.050.01.001.001	4.4.90.00.00	80.000,00			
APLICAÇÕES DIRETAS		1.061.46.110.012	4.4.90.00.00	2.000.000,00			
APLICAÇÕES DIRETAS		1.081.66.110.007	4.4.90.00.00	50.000,00			
Construção, Reposição de Calçamento e/ou Manutenção de Meio-fio e Recapeamento Asfáltico	15.451.1504.1083.0000						3.000,00
4 DESPESAS DE CAPIT						3.000,00	
4 INVESTIMENTOS					3.000,00		
APLICAÇÕES DIRETAS		1.050.01.001.001	4.4.90.00.00	3.000,00			
Manutenção dos Serviços de Obras e Urbanismo	15.451.1504.2040.0000					40.000,00	40.000,00
3 DESPESAS CORREN'						40.000,00	
3 OUTRAS DESPESAS CORRENTES							
APLICAÇÕES DIRETAS		1.050.01.001.001	3.3.90.00.00	40.000,00			
Reequipamento da Limpeza Pública	15.451.1505.1019.0000						10.000,00
4 DESPESAS DE CAPIT						10.000,00	
4 INVESTIMENTOS					10.000,00		
APLICAÇÕES DIRETAS		1.050.01.001.001	4.4.90.00.00	10.000,00			
Manutenção das Atividades da Limpeza Pública	15.451.1505.2041.0000					1.000.000,00	1.000.000,00
3 DESPESAS CORREN'						1.000.000,00	
3 OUTRAS DESPESAS CORRENTES					1.000.000,00		
APLICAÇÕES DIRETAS		1.050.01.001.001	3.3.90.00.00	1.000.000,00			
Construção, Restauração de Praças, Parques e Jardins	15.813.1506.1020.0000						37.000,00
4 DESPESAS DE CAPIT						37.000,00	
4 INVESTIMENTOS					37.000,00		
APLICAÇÕES DIRETAS		1.050.01.001.001	4.4.90.00.00	20.000,00			
APLICAÇÕES DIRETAS		1.081.21.110.001	4.4.90.00.00	17.000,00			
Manutenção das Praças, Parques e Jardins	15.813.1506.2042.0000						35.000,00
3 DESPESAS CORREN'						35.000,00	
3 OUTRAS DESPESAS CORRENTES					35.000,00		
APLICAÇÕES DIRETAS		1.050.01.001.001	3.3.90.00.00	35.000,00			

QUADRO AUXILIAR DE DETALHAMENTO DA DESPESA

PODER	02	Poder Executivo
ORGÃO	09	Secretaria Municipal de Planej.Urbano, Obras e Serv.Públicos
UNIDADE	00	Secretaria Municipal de Planej.Urbano, Obras e Serv.Públicos

Aplicacao Programada	Proj/Ativ	Finalidade	Categoria	Detalhada	TotalGrupo	Total Categ.	Total Func.
		F.R. - C.A.					
Manutenção das Praças, Parques e Jardins	15.813.1506.2042.0000						35.000,00
Construção, Ampliação e Melhoria de Esgotos, Galerias, Bueiros e Outros	17.512.1701.1021.0000						20.000,00
4	DESPEAS DE CAPIT					20.000,00	
4	INVESTIMENTOS				20.000,00		
	APLICAÇÕES DIRETAS	1.050.01.001.001	4.4.90.00.00	10.000,00			
	APLICAÇÕES DIRETAS	1.081.21.110.001	4.4.90.00.00	10.000,00			
Manutenção do Sistema de Saneamento Básico	17.544.1701.2043.0000						40.000,00
3	DESPEAS CORREN'					40.000,00	
3	OUTRAS DESPEAS CORRENTES				40.000,00		
	APLICAÇÕES DIRETAS	1.050.01.001.001	3.3.90.00.00	40.000,00			
Ampliação e/ou Restauração de Mercados, Matadouros e Açougues Público	20.605.2001.1022.0000						10.000,00
4	DESPEAS DE CAPIT					10.000,00	
4	INVESTIMENTOS				10.000,00		
	APLICAÇÕES DIRETAS	1.081.21.110.001	4.4.90.00.00	10.000,00			
Instalação do Distrito Industrial	22.661.2201.1023.0000						1.000,00
4	DESPEAS DE CAPIT					1.000,00	
4	INVESTIMENTOS				1.000,00		
	APLICAÇÕES DIRETAS	1.050.01.001.001	4.4.90.00.00	1.000,00			
Expansão do Sistema de Iluminação Pública	25.752.2501.1024.0000						41.000,00
4	DESPEAS DE CAPIT					41.000,00	
4	INVESTIMENTOS				41.000,00		
	APLICAÇÕES DIRETAS	1.050.01.001.001	4.4.90.00.00	21.000,00			
	APLICAÇÕES DIRETAS	1.050.92.110.006	4.4.90.00.00	20.000,00			
Expansão e Manutenção do Sistema de Iluminação Pública	25.752.2501.1085.0000						3.000,00
4	DESPEAS DE CAPIT					3.000,00	
4	INVESTIMENTOS				3.000,00		
	APLICAÇÕES DIRETAS	1.050.01.001.001	4.4.90.00.00	3.000,00			
Manutenção do Sistema de Iluminação Pública na Sede, Distritos e Povoados	25.752.2501.2044.0000						800.000,00
3	DESPEAS CORREN'					800.000,00	
3	OUTRAS DESPEAS CORRENTES				800.000,00		
	APLICAÇÕES DIRETAS	1.050.01.001.001	3.3.90.00.00	100.000,00			
	APLICAÇÕES DIRETAS	1.050.92.110.006	3.3.90.00.00	700.000,00			
Construção e Restauração de Abrigos de Passageiros	26.782.2601.1025.0000						21.000,00
4	DESPEAS DE CAPIT					21.000,00	
4	INVESTIMENTOS				21.000,00		
	APLICAÇÕES DIRETAS	1.050.01.001.001	4.4.90.00.00	1.000,00			
	APLICAÇÕES DIRETAS	1.081.21.110.001	4.4.90.00.00	20.000,00			

QUADRO AUXILIAR DE DETALHAMENTO DA DESPESA

PODER	03	FUNDOS
ORGÃO	01	FUNDO MUNICIPAL DE SAÚDE DO CONDADO
UNIDADE	00	Fundo Municipal de Saúde

Aplicacao Programada	Proj/Ativ	Finalidade	Categoria	Detalhada	TotalGrupo	Total Categ.	Total Func.
		F.R. - C.A.					
Manutenção das Atividades dos Conselho Municipal de Saúde	10.122.0407.2046.0000						25.340,32
3	DESPESAS CORREN'					21.340,32	
3	OUTRAS DESPESAS CORRENTES				21.340,32		
	APLICAÇÕES DIRETAS	1.035.76.001.001	3.3.90.00.00	21.340,32			
4	DESPESAS DE CAPIT					4.000,00	
4	INVESTIMENTOS				4.000,00		
	APLICAÇÕES DIRETAS	1.035.76.001.001	4.4.90.00.00	4.000,00			
Remuneração de Pessoal Ativo do Fundo Municipal de Saúde	10.122.1001.2047.0000						2.751.000,00
3	DESPESAS CORREN'					2.751.000,00	
1	PESSOAL E ENCARGOS SOCIAIS				2.750.000,00		
	APLICAÇÕES DIRETAS	1.035.76.001.001	3.1.90.00.00	2.000.000,00			
	APLICAÇÕES DIRETAS- INTRA-ORÇAMENTÁRIAS	1.035.76.001.001	3.1.91.00.00	750.000,00			
3	OUTRAS DESPESAS CORRENTES					1.000,00	
	APLICAÇÕES DIRETAS	1.035.76.001.001	3.3.90.00.00	1.000,00			
Manutenção das Atividades Gerais do Fundo Municipal de Saúde	10.122.1001.2048.0000						2.023.000,00
3	DESPESAS CORREN'					2.022.000,00	
3	OUTRAS DESPESAS CORRENTES				2.022.000,00		
	TRANSFERÊNCIAS À UNIÃO	1.035.76.001.001	3.3.20.00.00	1.000,00			
	APLICAÇÕES DIRETAS	1.035.101.300.101	3.3.90.00.00	1.000,00			
	APLICAÇÕES DIRETAS	1.035.76.001.001	3.3.90.00.00	2.000.000,00			
	APLICAÇÕES DIRETAS	1.035.76.001.001	3.3.90.00.00	20.000,00			
4	DESPESAS DE CAPIT					1.000,00	
4	INVESTIMENTOS				1.000,00		
	TRANSFERÊNCIAS À UNIÃO	1.035.76.001.001	4.4.20.00.00	1.000,00			
Distribuição Gratuita de Materiais, Bens e Serviços conforme Lei.	10.122.1001.2049.0000						10.000,00
3	DESPESAS CORREN'					10.000,00	
3	OUTRAS DESPESAS CORRENTES				10.000,00		
	APLICAÇÕES DIRETAS	1.035.76.001.001	3.3.90.00.00	10.000,00			
Conferência Municipal de Saúde	10.122.1001.2142.0000						10.000,00
3	DESPESAS CORREN'					10.000,00	
3	OUTRAS DESPESAS CORRENTES				10.000,00		
	APLICAÇÕES DIRETAS	1.035.76.001.001	3.3.90.00.00	10.000,00			
Manutenção dos Eventos Públicos de Saúde	10.122.1001.2143.0000						10.000,00
3	DESPESAS CORREN'					10.000,00	
3	OUTRAS DESPESAS CORRENTES				10.000,00		
	APLICAÇÕES DIRETAS	1.035.76.001.001	3.3.90.00.00	10.000,00			
Aquisição de Veículos para Atender o TFD -Tratamento Fora de Domicílio.	10.122.1011.1088.0000						1.000,00
4	DESPESAS DE CAPIT					1.000,00	

QUADRO AUXILIAR DE DETALHAMENTO DA DESPESA

PODER	03	FUNDOS
ORGÃO	01	FUNDO MUNICIPAL DE SAÚDE DO CONDADO
UNIDADE	00	Fundo Municipal de Saúde

Aplicacao Programada	Proj/Ativ	Finalidade	Categoria	Detalhada	TotalGrupo	Total Categ.	Total Func.
		F.R. - C.A.					
Aquisição de Veículos para Atender o TFD -Tratamento Fora de Domicílio.	10.122.1011.1088.0000						1.000,00
4	DESPESAS DE CAPIT					1.000,00	
4	INVESTIMENTOS				1.000,00		
	APLICAÇÕES DIRETAS	1.035.76.001.001	4.4.90.00.00	1.000,00			
Aquisição de Equipamentos Diversos destinados aos PSF's	10.301.1002.1028.0000						21.000,00
4	DESPESAS DE CAPIT					21.000,00	
4	INVESTIMENTOS				21.000,00		
	APLICAÇÕES DIRETAS	1.035.02.300.001	4.4.90.00.00	20.000,00			
	APLICAÇÕES DIRETAS	1.035.76.001.001	4.4.90.00.00	1.000,00			
Manutenção das Atividades dos PSF's	10.301.1002.2050.0000						4.452.000,00
3	DESPESAS CORREN'					4.452.000,00	
3	OUTRAS DESPESAS CORRENTES				4.452.000,00		
	APLICAÇÕES DIRETAS	1.035.02.300.001	3.3.90.00.00	2.900.000,00			
	APLICAÇÕES DIRETAS	1.035.101.300.1013	3.3.90.00.00	1.000,00			
	APLICAÇÕES DIRETAS	1.035.120.300.1193	3.3.90.00.00	10.000,00			
	APLICAÇÕES DIRETAS	1.035.15.300.096	3.3.90.00.00	1.000,00			
	APLICAÇÕES DIRETAS	1.035.15.300.097	3.3.90.00.00	40.000,00			
	APLICAÇÕES DIRETAS	1.035.76.001.001	3.3.90.00.00	1.500.000,00			
Remuneração do Pessoal Ativo do Programa Saúde da Família	10.301.1002.2051.0000						1.621.000,00
3	DESPESAS CORREN'					1.621.000,00	
1	PESSOAL E ENCARGOS SOCIAIS				1.420.000,00		
	APLICAÇÕES DIRETAS	1.035.02.300.001	3.1.90.00.00	800.000,00			
	APLICAÇÕES DIRETAS	1.035.138.300.1223	3.1.90.00.00	300.000,00			
	APLICAÇÕES DIRETAS	1.035.76.001.001	3.1.90.00.00	100.000,00			
	APLICAÇÕES DIRETAS- INTRA-ORÇAMENTÁRIAS	1.035.02.300.001	3.1.91.00.00	200.000,00			
	APLICAÇÕES DIRETAS- INTRA-ORÇAMENTÁRIAS	1.035.76.001.001	3.1.91.00.00	20.000,00			
3	OUTRAS DESPESAS CORRENTES				201.000,00		
	APLICAÇÕES DIRETAS	1.035.138.300.1223	3.3.90.00.00	200.000,00			
	APLICAÇÕES DIRETAS	1.035.76.001.001	3.3.90.00.00	1.000,00			
Capacitação dos Servidores da Atenção Básica	10.301.1002.2052.0000						303.000,00
3	DESPESAS CORREN'					303.000,00	
3	OUTRAS DESPESAS CORRENTES				303.000,00		
	APLICAÇÕES DIRETAS	1.035.02.300.001	3.3.90.00.00	300.000,00			
	APLICAÇÕES DIRETAS	1.035.76.001.001	3.3.90.00.00	3.000,00			
Manutenção das Atividades Gerais do NASF	10.301.1003.2053.0000						79.000,00
3	DESPESAS CORREN'					79.000,00	
3	OUTRAS DESPESAS CORRENTES				79.000,00		
	APLICAÇÕES DIRETAS	1.035.02.300.001	3.3.90.00.00	50.000,00			
	APLICAÇÕES DIRETAS	1.035.76.001.001	3.3.90.00.00	29.000,00			
Remuneração do Pessoal Ativo do NASF	10.301.1003.2054.0000						20.000,00
3	DESPESAS CORREN'					20.000,00	

QUADRO AUXILIAR DE DETALHAMENTO DA DESPESA

PODER	03	FUNDOS
ORGÃO	01	FUNDO MUNICIPAL DE SAÚDE DO CONDADO
UNIDADE	00	Fundo Municipal de Saúde

Aplicacao Programada	Proj/Ativ	Finalidade	Categoria	Detalhada	TotalGrupo	Total Categ.	Total Func.
		F.R. - C.A.					
Remuneração do Pessoal Ativo do NASF	10.301.1003.2054.0000						20.000,00
3	DESPESAS CORREN'					20.000,00	
1	PESSOAL E ENCARGOS SOCIAIS				20.000,00		
	APLICAÇÕES DIRETAS	1.035.02.300.001	3.1.90.00.00	10.000,00			
	APLICAÇÕES DIRETAS	1.035.76.001.001	3.1.90.00.00	10.000,00			
Manutenção das Atividades Gerais do PACS	10.301.1004.2055.0000						3.070.000,00
3	DESPESAS CORREN'					3.070.000,00	
3	OUTRAS DESPESAS CORRENTES				3.070.000,00		
	APLICAÇÕES DIRETAS	1.035.02.300.001	3.3.90.00.00	70.000,00			
	APLICAÇÕES DIRETAS	1.035.76.001.001	3.3.90.00.00	3.000.000,00			
Remuneração do Pessoal Ativo do PACS	10.301.1004.2056.0000						2.591.000,00
3	DESPESAS CORREN'					2.591.000,00	
1	PESSOAL E ENCARGOS SOCIAIS				2.590.000,00		
	APLICAÇÕES DIRETAS	1.035.04.300.004	3.1.90.00.00	1.550.000,00			
	APLICAÇÕES DIRETAS	1.035.76.001.001	3.1.90.00.00	500.000,00			
	APLICAÇÕES DIRETAS- INTRA-ORÇAMENTÁRIAS	1.035.04.300.004	3.1.91.00.00	40.000,00			
	APLICAÇÕES DIRETAS- INTRA-ORÇAMENTÁRIAS	1.035.76.001.001	3.1.91.00.00	500.000,00			
3	OUTRAS DESPESAS CORRENTES				1.000,00		
	APLICAÇÕES DIRETAS	1.035.76.001.001	3.3.90.00.00	1.000,00			
Aquisição de Equipamentos Odontológicos para a Saúde Bucal	10.301.1005.1029.0000						21.000,00
4	DESPESAS DE CAPIT					21.000,00	
4	INVESTIMENTOS				21.000,00		
	APLICAÇÕES DIRETAS	1.035.02.300.001	4.4.90.00.00	20.000,00			
	APLICAÇÕES DIRETAS	1.035.76.001.001	4.4.90.00.00	1.000,00			
Aquisição de Equipamentos para Consultório da Saúde Bucal.	10.301.1005.1030.0000						40.000,00
4	DESPESAS DE CAPIT					40.000,00	
4	INVESTIMENTOS				40.000,00		
	APLICAÇÕES DIRETAS	1.035.02.300.001	4.4.90.00.00	30.000,00			
	APLICAÇÕES DIRETAS	1.035.76.001.001	4.4.90.00.00	10.000,00			
Manutenção das Atividades Gerais do SAÚDE BUCAL	10.301.1005.2057.0000						160.000,00
3	DESPESAS CORREN'					160.000,00	
3	OUTRAS DESPESAS CORRENTES				160.000,00		
	APLICAÇÕES DIRETAS	1.035.02.300.001	3.3.90.00.00	140.000,00			
	APLICAÇÕES DIRETAS	1.035.76.001.001	3.3.90.00.00	20.000,00			
Remuneração do Pessoal Ativo do Saúde Bucal	10.301.1005.2058.0000						20.000,00
3	DESPESAS CORREN'					20.000,00	
1	PESSOAL E ENCARGOS SOCIAIS				20.000,00		
	APLICAÇÕES DIRETAS	1.035.02.300.001	3.1.90.00.00	10.000,00			
	APLICAÇÕES DIRETAS	1.035.76.001.001	3.1.90.00.00	10.000,00			
Fornecimento de Medicamentos (Farmácia Básica)	10.301.1006.2059.0000						208.000,00

QUADRO AUXILIAR DE DETALHAMENTO DA DESPESA

PODER	03	FUNDOS
ORGÃO	01	FUNDO MUNICIPAL DE SAÚDE DO CONDADO
UNIDADE	00	Fundo Municipal de Saúde

Aplicacao Programada	Proj/Ativ	Finalidade	Categoria	Detalhada	TotalGrupo	Total Categ.	Total Func.
F.R. - C.A.							
Fornecimento de Medicamentos (Farmácia Básica)	10.301.1006.2059.0000						208.000,00
3 DESPESAS CORREN'						208.000,00	
3 OUTRAS DESPESAS CORRENTES					208.000,00		
APLICAÇÕES DIRETAS	1.035.76.001.001	3.3.90.00.00		208.000,00			
Manutenção Geral da Farmácia Municipal	10.301.1006.2060.0000						223.000,00
3 DESPESAS CORREN'						223.000,00	
3 OUTRAS DESPESAS CORRENTES					223.000,00		
APLICAÇÕES DIRETAS	1.035.11.300.012	3.3.90.00.00		210.000,00			
APLICAÇÕES DIRETAS	1.035.76.001.001	3.3.90.00.00		13.000,00			
Implantação de Laboratório de protese dentária no CEO	10.301.1007.1033.0000						45.000,00
4 DESPESAS DE CAPIT						45.000,00	
4 INVESTIMENTOS					45.000,00		
APLICAÇÕES DIRETAS	1.035.02.300.001	4.4.90.00.00		40.000,00			
APLICAÇÕES DIRETAS	1.035.76.001.001	4.4.90.00.00		5.000,00			
Manutenção das ações do Centro de Especialidade Odontológicas - CEO	10.301.1007.2064.0000						78.000,00
3 DESPESAS CORREN'						78.000,00	
3 OUTRAS DESPESAS CORRENTES					78.000,00		
APLICAÇÕES DIRETAS	1.035.02.300.001	3.3.90.00.00		60.000,00			
APLICAÇÕES DIRETAS	1.035.76.001.001	3.3.90.00.00		18.000,00			
Remuneração do Pessoal Ativo do Centro de Especialidade Odontológicas - CEO	10.301.1007.2065.0000						202.000,00
3 DESPESAS CORREN'						202.000,00	
1 PESSOAL E ENCARGOS SOCIAIS					201.000,00		
APLICAÇÕES DIRETAS	1.035.02.300.001	3.1.90.00.00		100.000,00			
APLICAÇÕES DIRETAS	1.035.76.001.001	3.1.90.00.00		50.000,00			
APLICAÇÕES DIRETAS- INTRA-ORÇAMENTÁRIAS	1.035.02.300.001	3.1.91.00.00		1.000,00			
APLICAÇÕES DIRETAS- INTRA-ORÇAMENTÁRIAS	1.035.76.001.001	3.1.91.00.00		50.000,00			
3 OUTRAS DESPESAS CORRENTES					1.000,00		
APLICAÇÕES DIRETAS	1.035.76.001.001	3.3.90.00.00		1.000,00			
Manutenção das atividades desenvolvidas pelo o Programa Saúde na Escola	10.301.1017.2062.0000						34.000,00
3 DESPESAS CORREN'						34.000,00	
3 OUTRAS DESPESAS CORRENTES					34.000,00		
APLICAÇÕES DIRETAS	1.035.02.300.001	3.3.90.00.00		32.000,00			
APLICAÇÕES DIRETAS	1.035.76.001.001	3.3.90.00.00		2.000,00			
Estruturação da Rede de Serviços de Atenção Básica de Saúde	10.301.1019.1031.0000						41.000,00
4 DESPESAS DE CAPIT						41.000,00	
4 INVESTIMENTOS					41.000,00		
APLICAÇÕES DIRETAS	1.035.02.300.001	4.4.90.00.00		40.000,00			
APLICAÇÕES DIRETAS	1.035.76.001.001	4.4.90.00.00		1.000,00			

QUADRO AUXILIAR DE DETALHAMENTO DA DESPESA

PODER	03	FUNDOS
ORGÃO	01	FUNDO MUNICIPAL DE SAÚDE DO CONDADO
UNIDADE	00	Fundo Municipal de Saúde

Aplicacao Programada	Proj/Ativ	Finalidade	Categoria	Detalhada	TotalGrupo	Total Categ.	Total Func.
		F.R. - C.A.					
Implantação das Atividades para Academia da Saúde	10.301.1022.1032.0000						11.000,00
4	DESPESAS DE CAPIT					11.000,00	
4	INVESTIMENTOS				11.000,00		
	APLICAÇÕES DIRETAS	1.035.02.300.001	4.4.90.00.00	10.000,00			
	APLICAÇÕES DIRETAS	1.035.76.001.001	4.4.90.00.00	1.000,00			
Adequar as Instalações Físicas do SAMU	10.302.1008.1034.0000					50.000,00	50.000,00
4	DESPESAS DE CAPIT					50.000,00	
4	INVESTIMENTOS				50.000,00		
	APLICAÇÕES DIRETAS	1.035.08.300.008	4.4.90.00.00	40.000,00			
	APLICAÇÕES DIRETAS	1.035.76.001.001	4.4.90.00.00	10.000,00			
Manutenção das Atividades do SAMU	10.302.1008.2066.0000					48.000,00	48.000,00
3	DESPESAS CORREN'					48.000,00	
3	OUTRAS DESPESAS CORRENTES				48.000,00		
	APLICAÇÕES DIRETAS	1.035.08.300.009	3.3.90.00.00	1.000,00			
	APLICAÇÕES DIRETAS	1.035.76.001.001	3.3.90.00.00	47.000,00			
Remuneração do Pessoal Ativo do SAMU	10.302.1008.2067.0000					705.000,00	705.000,00
3	DESPESAS CORREN'					705.000,00	
1	PESSOAL E ENCARGOS SOCIAIS				704.000,00		
	APLICAÇÕES DIRETAS	1.035.08.300.009	3.1.90.00.00	159.000,00			
	APLICAÇÕES DIRETAS	1.035.76.001.001	3.1.90.00.00	355.000,00			
	APLICAÇÕES DIRETAS- INTRA-ORÇAMENTÁRIAS	1.035.08.300.009	3.1.91.00.00	10.000,00			
	APLICAÇÕES DIRETAS- INTRA-ORÇAMENTÁRIAS	1.035.76.001.001	3.1.91.00.00	180.000,00			
3	OUTRAS DESPESAS CORRENTES				1.000,00		
	APLICAÇÕES DIRETAS	1.035.76.001.001	3.3.90.00.00	1.000,00			
Implementação das Ações da Rede Cegonha	10.302.1009.2068.0000					3.000,00	3.000,00
3	DESPESAS CORREN'					3.000,00	
3	OUTRAS DESPESAS CORRENTES				3.000,00		
	APLICAÇÕES DIRETAS	1.035.76.001.001	3.3.90.00.00	3.000,00			
Aquisição de equipamentos necessários para o Hospital João Pereira de Andrade	10.302.1010.1035.0000						110.000,00
4	DESPESAS DE CAPIT					110.000,00	
4	INVESTIMENTOS				110.000,00		
	APLICAÇÕES DIRETAS	1.035.08.300.008	4.4.90.00.00	100.000,00			
	APLICAÇÕES DIRETAS	1.035.76.001.001	4.4.90.00.00	10.000,00			
Reforma de Unidade de Atenção Especializada em Saúde - HOSPITAL E MATERNIDADE JOÃO PEREIRA DE ANDRADE	10.302.1010.1036.0000						110.000,00
4	DESPESAS DE CAPIT					110.000,00	
4	INVESTIMENTOS				110.000,00		
	APLICAÇÕES DIRETAS	1.035.08.300.008	4.4.90.00.00	50.000,00			
	APLICAÇÕES DIRETAS	1.035.08.300.008	4.4.90.00.00	50.000,00			
	APLICAÇÕES DIRETAS	1.035.76.001.001	4.4.90.00.00	10.000,00			

QUADRO AUXILIAR DE DETALHAMENTO DA DESPESA

PODER	03	FUNDOS
ORGÃO	01	FUNDO MUNICIPAL DE SAÚDE DO CONDADO
UNIDADE	00	Fundo Municipal de Saúde

Aplicacao Programada	Proj/Ativ	Finalidade	Categoria	Detalhada	TotalGrupo	Total Categ.	Total Func.
F.R. - C.A.							
Aquisição de Ambulâncias para o Hospital João Pereira de Andrade	10.302.1010.1037.0000						120.000,00
4	DESPESAS DE CAPIT					120.000,00	
4	INVESTIMENTOS				120.000,00		
	APLICAÇÕES DIRETAS	1.035.08.300.008	4.4.90.00.00	100.000,00			
	APLICAÇÕES DIRETAS	1.035.08.300.008	4.4.90.00.00	10.000,00			
	APLICAÇÕES DIRETAS	1.035.76.001.001	4.4.90.00.00	10.000,00			
Aquisição de Equipamentos necessários para o Centro Médico	10.302.1010.1090.0000						10.000,00
4	DESPESAS DE CAPIT					10.000,00	
4	INVESTIMENTOS				10.000,00		
	APLICAÇÕES DIRETAS	1.035.76.001.001	4.4.90.00.00	10.000,00			
Manutenção das Atividades do Hospital	10.302.1010.2069.0000						3.418.000,00
3	DESPESAS CORREN'					3.418.000,00	
3	OUTRAS DESPESAS CORRENTES				3.418.000,00		
	APLICAÇÕES DIRETAS	1.035.08.300.008	3.3.90.00.00	418.000,00			
	APLICAÇÕES DIRETAS	1.035.76.001.001	3.3.90.00.00	3.000.000,00			
Remuneração do Pessoal Ativo do Hospital	10.302.1010.2070.0000						723.000,00
3	DESPESAS CORREN'					723.000,00	
1	PESSOAL E ENCARGOS SOCIAIS				722.000,00		
	APLICAÇÕES DIRETAS	1.035.08.300.008	3.1.90.00.00	280.000,00			
	APLICAÇÕES DIRETAS	1.035.138.300.1223	3.1.90.00.00	430.000,00			
	APLICAÇÕES DIRETAS	1.035.76.001.001	3.1.90.00.00	1.000,00			
	APLICAÇÕES DIRETAS- INTRA-ORÇAMENTÁRIAS	1.035.08.300.008	3.1.91.00.00	10.000,00			
	APLICAÇÕES DIRETAS- INTRA-ORÇAMENTÁRIAS	1.035.76.001.001	3.1.91.00.00	1.000,00			
3	OUTRAS DESPESAS CORRENTES				1.000,00		
	APLICAÇÕES DIRETAS	1.035.76.001.001	3.3.90.00.00	1.000,00			
Aquisição de Equipamentos para Implantação do CAPS	10.302.1014.1038.0000						30.000,00
4	DESPESAS DE CAPIT					30.000,00	
4	INVESTIMENTOS				30.000,00		
	APLICAÇÕES DIRETAS	1.035.08.300.008	4.4.90.00.00	20.000,00			
	APLICAÇÕES DIRETAS	1.035.76.001.001	4.4.90.00.00	10.000,00			
Manutenção do Centro de atenção Psicossocial - CAPS	10.302.1014.2071.0000						24.000,00
3	DESPESAS CORREN'					24.000,00	
1	PESSOAL E ENCARGOS SOCIAIS				11.000,00		
	APLICAÇÕES DIRETAS	1.035.08.300.008	3.1.90.00.00	10.000,00			
	APLICAÇÕES DIRETAS	1.035.76.001.001	3.1.90.00.00	1.000,00			
3	OUTRAS DESPESAS CORRENTES				13.000,00		
	APLICAÇÕES DIRETAS	1.035.08.300.008	3.3.90.00.00	10.000,00			
	APLICAÇÕES DIRETAS	1.035.76.001.001	3.3.90.00.00	3.000,00			
Manutenção das Ações do Programa Mãe Coruja	10.302.1016.2072.0000						14.000,00
3	DESPESAS CORREN'					14.000,00	

QUADRO AUXILIAR DE DETALHAMENTO DA DESPESA

PODER	03	FUNDOS
ORGÃO	01	FUNDO MUNICIPAL DE SAÚDE DO CONDADO
UNIDADE	00	Fundo Municipal de Saúde

Aplicacao Programada	Proj/Ativ	Finalidade	Categoria	Detalhada	TotalGrupo	Total Categ.	Total Func.
F.R. - C.A.							
Manutenção das Ações do Programa Mãe Coruja	10.302.1016.2072.0000						14.000,00
3 DESPESAS CORREN'						14.000,00	
3 OUTRAS DESPESAS CORRENTES					14.000,00		
APLICAÇÕES DIRETAS		1.035.08.300.008	3.3.90.00.00	2.000,00			
APLICAÇÕES DIRETAS		1.035.76.001.001	3.3.90.00.00	12.000,00			
Apoio as Atividades do Projeto Mais Médicos	10.302.1021.2063.0000						10.000,00
3 DESPESAS CORREN'						10.000,00	
3 OUTRAS DESPESAS CORRENTES					10.000,00		
APLICAÇÕES DIRETAS		1.035.76.001.001	3.3.90.00.00	10.000,00			
Manutenção das ações do Tratamento Fora do Domicilio - TFD	10.303.1011.2073.0000						10.000,00
3 DESPESAS CORREN'						10.000,00	
3 OUTRAS DESPESAS CORRENTES					10.000,00		
APLICAÇÕES DIRETAS		1.035.76.001.001	3.3.90.00.00	10.000,00			
Manutenção das Atividades vinculado aos serviços de Vigilância Sanitária	10.304.1012.2074.0000						21.000,00
3 DESPESAS CORREN'						21.000,00	
3 OUTRAS DESPESAS CORRENTES					21.000,00		
APLICAÇÕES DIRETAS		1.035.13.300.013	3.3.90.00.00	1.000,00			
APLICAÇÕES DIRETAS		1.035.76.001.001	3.3.90.00.00	20.000,00			
Remuneração do Pessoal Ativo da Vigilância Sanitária	10.304.1012.2075.0000						59.000,00
3 DESPESAS CORREN'						59.000,00	
1 PESSOAL E ENCARGOS SOCIAIS					58.000,00		
APLICAÇÕES DIRETAS		1.035.13.300.013	3.1.90.00.00	19.000,00			
APLICAÇÕES DIRETAS		1.035.76.001.001	3.1.90.00.00	28.000,00			
APLICAÇÕES DIRETAS- INTRA-ORÇAMENTÁRIAS		1.035.13.300.013	3.1.91.00.00	1.000,00			
APLICAÇÕES DIRETAS- INTRA-ORÇAMENTÁRIAS		1.035.76.001.001	3.1.91.00.00	10.000,00			
3 OUTRAS DESPESAS CORRENTES					1.000,00		
APLICAÇÕES DIRETAS		1.035.76.001.001	3.3.90.00.00	1.000,00			
Aquisição de Equipamentos para Vigilância Epidemiológica	10.305.1013.1039.0000						20.000,00
4 DESPESAS DE CAPIT						20.000,00	
4 INVESTIMENTOS					20.000,00		
APLICAÇÕES DIRETAS		1.035.76.001.001	4.4.90.00.00	20.000,00			
Manutenção das Atividades de Vigilância Epidemiológica	10.305.1013.2076.0000						390.000,00
3 DESPESAS CORREN'						390.000,00	
3 OUTRAS DESPESAS CORRENTES					390.000,00		
APLICAÇÕES DIRETAS		1.035.76.001.001	3.3.90.00.00	390.000,00			
Remuneração do Pessoal Ativo da Vigilância Epidemiologia	10.305.1013.2077.0000						756.000,00
3 DESPESAS CORREN'						756.000,00	

QUADRO AUXILIAR DE DETALHAMENTO DA DESPESA

PODER	03	FUNDOS
ORGÃO	01	FUNDO MUNICIPAL DE SAÚDE DO CONDADO
UNIDADE	00	Fundo Municipal de Saúde

Aplicacao Programada	Proj/Ativ	Finalidade	Categoria	Detalhada	TotalGrupo	Total Categ.	Total Func.
		F.R. - C.A.					
Remuneração do Pessoal Ativo da Vigilância Epidemiologia	10.305.1013.2077.0000						756.000,00
3	DESPESAS CORREN'					756.000,00	
1	PESSOAL E ENCARGOS SOCIAIS				754.000,00		
	APLICAÇÕES DIRETAS	1.035.13.300.014	3.1.90.00.00	515.000,00			
	APLICAÇÕES DIRETAS	1.035.76.001.001	3.1.90.00.00	10.000,00			
	APLICAÇÕES DIRETAS- INTRA-ORÇAMENTÁRIAS	1.035.76.001.001	3.1.91.00.00	229.000,00			
3	OUTRAS DESPESAS CORRENTES					2.000,00	
	APLICAÇÕES DIRETAS	1.035.76.001.001	3.3.90.00.00	2.000,00			
Manutenção das Ações de Imunização Humana e Animal - Campanha de Vacinação	10.305.1015.2061.0000						32.000,00
3	DESPESAS CORREN'					32.000,00	
3	OUTRAS DESPESAS CORRENTES					32.000,00	
	APLICAÇÕES DIRETAS	1.035.13.300.014	3.3.90.00.00	10.000,00			
	APLICAÇÕES DIRETAS	1.035.76.001.001	3.3.90.00.00	10.000,00			
	APLICAÇÕES DIRETAS	1.035.76.001.001	3.3.90.00.00	12.000,00			
Construção, reforma e ampliação de Unidades Básicas de Saúde - UBS	10.451.1020.1040.0000						21.000,00
4	DESPESAS DE CAPIT					21.000,00	
4	INVESTIMENTOS					21.000,00	
	APLICAÇÕES DIRETAS	1.035.02.300.001	4.4.90.00.00	20.000,00			
	APLICAÇÕES DIRETAS	1.035.76.001.001	4.4.90.00.00	1.000,00			
Construção, Reforma, ampliação e/ou Manutenção de Unidades Básicas de Saúde - UBS	10.451.1020.1091.0000						10.000,00
4	DESPESAS DE CAPIT					10.000,00	
4	INVESTIMENTOS					10.000,00	
	APLICAÇÕES DIRETAS	1.035.02.300.001	4.4.90.00.00	10.000,00			
Construção, Ampliação e Restauração do Hospital Municipal	10.451.1501.1013.0000						111.000,00
4	DESPESAS DE CAPIT					111.000,00	
4	INVESTIMENTOS					111.000,00	
	APLICAÇÕES DIRETAS	1.035.76.001.001	4.4.90.00.00	10.000,00			
	APLICAÇÕES DIRETAS	1.081.21.300.098	4.4.90.00.00	101.000,00			
Construção, Ampliação, Restauração e/ou Manutenção do Hospital Municipal	10.451.1501.1092.0000						3.000,00
4	DESPESAS DE CAPIT					3.000,00	
4	INVESTIMENTOS					3.000,00	
	APLICAÇÕES DIRETAS	1.035.76.001.001	4.4.90.00.00	3.000,00			
TOTAL							24.878.340,32

QUADRO AUXILIAR DE DETALHAMENTO DA DESPESA

PODER	03	FUNDOS						
ORGÃO	02	FUNDO MUNICIPAL DE ASSISTENCIA SOCIAL DO CONDADO						
UNIDADE	00	FUNDO MUNICIPAL DE ASSISTÊNCIA SOCIAL						
Aplicacao Programada	Proj/Ativ	Finalidade	Categoria	Detalhada	TotalGrupo	Total Categ.	Total Func.	
		F.R. - C.A.						
Apoio das atividades do Conselho Municipal de Assistência Social	08.122.0407.2078.0000						7.000,00	
3	DESPESAS CORREN'					7.000,00		
3	OUTRAS DESPESAS CORRENTES				7.000,00			
	APLICAÇÕES DIRETAS	1.050.01.001.001	3.3.90.00.00	7.000,00				
Remuneração de Pessoal Ativo do Fundo Municipal de Assistência Social	08.122.0802.2079.0000						902.000,00	
3	DESPESAS CORREN'					902.000,00		
1	PESSOAL E ENCARGOS SOCIAIS				900.000,00			
	APLICAÇÕES DIRETAS	1.050.01.001.001	3.1.90.00.00	500.000,00				
	APLICAÇÕES DIRETAS- INTRA-ORÇAMENTÁRIAS	1.050.01.001.001	3.1.91.00.00	400.000,00				
3	OUTRAS DESPESAS CORRENTES				2.000,00			
	APLICAÇÕES DIRETAS	1.050.01.001.001	3.3.90.00.00	2.000,00				
Manutenção das Atividades Gerais do Fundo Municipal de Assistência Social	08.122.0802.2080.0000						602.000,00	
3	DESPESAS CORREN'					601.000,00		
3	OUTRAS DESPESAS CORRENTES				601.000,00			
	TRANSFERÊNCIAS À UNIÃO	1.050.01.001.001	3.3.20.00.00	1.000,00				
	APLICAÇÕES DIRETAS	1.050.01.001.001	3.3.90.00.00	600.000,00				
4	DESPESAS DE CAPIT					1.000,00		
4	INVESTIMENTOS				1.000,00			
	TRANSFERÊNCIAS À UNIÃO	1.050.01.001.001	4.4.20.00.00	1.000,00				
Repasse de Subvenções ao Abrigo Vicentino João XXIII	08.122.0802.2081.0000						23.000,00	
3	DESPESAS CORREN'					23.000,00		
3	OUTRAS DESPESAS CORRENTES				23.000,00			
	TRANSFERÊNCIAS A INSTITUIÇÕES PRIVADAS SEM FINS LUCRA'	1.050.01.001.001	3.3.50.00.00	23.000,00				
Distribuição Gratuita de Materiais, Bens e Serviços conforme Lei.	08.122.0802.2082.0000						115.000,00	
3	DESPESAS CORREN'					115.000,00		
3	OUTRAS DESPESAS CORRENTES				115.000,00			
	APLICAÇÕES DIRETAS	1.002.35.500.011	3.3.90.00.00	15.000,00				
	APLICAÇÕES DIRETAS	1.050.01.001.001	3.3.90.00.00	100.000,00				
Concessão de Subvenção Social à Organização Especial em Defesa da Vida	08.122.0802.2083.0000						24.000,00	
3	DESPESAS CORREN'					24.000,00		
3	OUTRAS DESPESAS CORRENTES				24.000,00			
	TRANSFERÊNCIAS A INSTITUIÇÕES PRIVADAS SEM FINS LUCRA'	1.050.01.001.001	3.3.50.00.00	24.000,00				
Benefícios Eventuais	08.122.0802.2127.0000						100.000,00	
3	DESPESAS CORREN'					100.000,00		
3	OUTRAS DESPESAS CORRENTES				100.000,00			
	APLICAÇÕES DIRETAS	1.050.01.001.001	3.3.90.00.00	100.000,00				
Manutenção das Atividades BPC na Escola	08.242.0808.2084.0000						7.000,00	
3	DESPESAS CORREN'					7.000,00		

QUADRO AUXILIAR DE DETALHAMENTO DA DESPESA

PODER	03	FUNDOS
ORGÃO	02	FUNDO MUNICIPAL DE ASSISTENCIA SOCIAL DO CONDADO
UNIDADE	00	FUNDO MUNICIPAL DE ASSISTÊNCIA SOCIAL

Aplicacao Programada	Proj/Ativ	Finalidade	Categoria	Detalhada	TotalGrupo	Total Categ.	Total Func.
F.R. - C.A.							
Manutenção das Atividades BPC na Escola	08.242.0808.2084.0000						7.000,00
3 DESPESAS CORREN'						7.000,00	
3 OUTRAS DESPESAS CORRENTES					7.000,00		
APLICAÇÕES DIRETAS		1.002.22.500.005	3.3.90.00.00	6.000,00			
APLICAÇÕES DIRETAS		1.050.01.001.001	3.3.90.00.00	1.000,00			
Aquisição de Equipamentos diversos do Programa CRAS	08.244.0804.1041.0000						3.000,00
4 DESPESAS DE CAPIT						3.000,00	
4 INVESTIMENTOS					3.000,00		
APLICAÇÕES DIRETAS		1.002.16.500.003	4.4.90.00.00	1.000,00			
APLICAÇÕES DIRETAS		1.050.01.001.001	4.4.90.00.00	1.000,00			
APLICAÇÕES DIRETAS		1.081.21.500.008	4.4.90.00.00	1.000,00			
Aquisição de Equipamentos Diversos para o SCFV	08.244.0804.1042.0000						2.000,00
4 DESPESAS DE CAPIT						2.000,00	
4 INVESTIMENTOS					2.000,00		
APLICAÇÕES DIRETAS		1.002.18.500.001	4.4.90.00.00	1.000,00			
APLICAÇÕES DIRETAS		1.050.01.001.001	4.4.90.00.00	1.000,00			
Aquisição de Mobiliários para o CRAS	08.244.0804.1043.0000						7.000,00
4 DESPESAS DE CAPIT						7.000,00	
4 INVESTIMENTOS					7.000,00		
APLICAÇÕES DIRETAS		1.002.16.500.003	4.4.90.00.00	1.000,00			
APLICAÇÕES DIRETAS		1.050.01.001.001	4.4.90.00.00	1.000,00			
APLICAÇÕES DIRETAS		1.081.21.500.008	4.4.90.00.00	5.000,00			
Aquisição de Veículos para o CRAS	08.244.0804.1044.0000						7.000,00
4 DESPESAS DE CAPIT						7.000,00	
4 INVESTIMENTOS					7.000,00		
APLICAÇÕES DIRETAS		1.002.16.500.003	4.4.90.00.00	1.000,00			
APLICAÇÕES DIRETAS		1.050.01.001.001	4.4.90.00.00	1.000,00			
APLICAÇÕES DIRETAS		1.081.21.500.008	4.4.90.00.00	5.000,00			
Reforma/Ampliação do CRAS	08.244.0804.1045.0000						4.000,00
4 DESPESAS DE CAPIT						4.000,00	
4 INVESTIMENTOS					4.000,00		
APLICAÇÕES DIRETAS		1.002.16.500.003	4.4.90.00.00	1.000,00			
APLICAÇÕES DIRETAS		1.050.01.001.001	4.4.90.00.00	1.000,00			
APLICAÇÕES DIRETAS		1.081.21.500.008	4.4.90.00.00	2.000,00			
Aquisição de Equipamentos para o PAIF	08.244.0804.1046.0000						16.000,00
4 DESPESAS DE CAPIT						16.000,00	
4 INVESTIMENTOS					16.000,00		
APLICAÇÕES DIRETAS		1.002.36.500.002	4.4.90.00.00	15.000,00			
APLICAÇÕES DIRETAS		1.050.01.001.001	4.4.90.00.00	1.000,00			
Construção, Reforma e Ampliação do Programa SCFV	08.244.0804.1081.0000						5.000,00
4 DESPESAS DE CAPIT						5.000,00	

QUADRO AUXILIAR DE DETALHAMENTO DA DESPESA

PODER	03	FUNDOS
ORGÃO	02	FUNDO MUNICIPAL DE ASSISTENCIA SOCIAL DO CONDADO
UNIDADE	00	FUNDO MUNICIPAL DE ASSISTÊNCIA SOCIAL

Aplicacao Programada	Proj/Ativ	Finalidade	Categoria	Detalhada	TotalGrupo	Total Categ.	Total Func.
F.R. - C.A.							
Construção, Reforma e Ampliação do Programa SCFV	08.244.0804.1081.0000						5.000,00
4 DESPESAS DE CAPIT						5.000,00	
4 INVESTIMENTOS					5.000,00		
APLICAÇÕES DIRETAS		1.050.01.001.001	4.4.90.00.00	5.000,00			
Reforma, Ampliação e/ou Manutenção do CRAS	08.244.0804.1094.0000						3.000,00
4 DESPESAS DE CAPIT						3.000,00	
4 INVESTIMENTOS					3.000,00		
APLICAÇÕES DIRETAS		1.050.01.001.001	4.4.90.00.00	3.000,00			
Aquisição de Equipamentos Diversos para o Criança Feliz	08.244.0804.1987.0000						10.000,00
4 DESPESAS DE CAPIT						10.000,00	
4 INVESTIMENTOS					10.000,00		
APLICAÇÕES DIRETAS		1.002.39.500.013	4.4.90.00.00	10.000,00			
Aquisição de Mobiliários para o Criança Feliz	08.244.0804.1990.0000						5.000,00
4 DESPESAS DE CAPIT						5.000,00	
4 INVESTIMENTOS					5.000,00		
APLICAÇÕES DIRETAS		1.002.39.500.013	4.4.90.00.00	5.000,00			
Manutenção das Atividades do Centro de Referência de Assistência Social - CRAS	08.244.0804.2085.0000						144.000,00
3 DESPESAS CORREN'						144.000,00	
1 PESSOAL E ENCARGOS SOCIAIS					89.000,00		
APLICAÇÕES DIRETAS		1.002.16.500.003	3.1.90.00.00	76.000,00			
APLICAÇÕES DIRETAS		1.050.01.001.001	3.1.90.00.00	13.000,00			
3 OUTRAS DESPESAS CORRENTES					55.000,00		
APLICAÇÕES DIRETAS		1.002.16.500.003	3.3.90.00.00	11.000,00			
APLICAÇÕES DIRETAS		1.050.01.001.001	3.3.90.00.00	44.000,00			
Manutenção das Atividades do PAIF	08.244.0804.2086.0000						71.000,00
3 DESPESAS CORREN'						71.000,00	
1 PESSOAL E ENCARGOS SOCIAIS					2.000,00		
APLICAÇÕES DIRETAS		1.050.01.001.001	3.1.90.00.00	2.000,00			
3 OUTRAS DESPESAS CORRENTES					69.000,00		
APLICAÇÕES DIRETAS		1.002.36.500.002	3.3.90.00.00	66.000,00			
APLICAÇÕES DIRETAS		1.050.01.001.001	3.3.90.00.00	3.000,00			
Manutenção das Atividades dos Serviços de Convivência e Fortalecimento de Vínculos - SCFV	08.244.0804.2087.0000						251.000,00
3 DESPESAS CORREN'						251.000,00	
1 PESSOAL E ENCARGOS SOCIAIS					101.000,00		
APLICAÇÕES DIRETAS		1.002.18.500.001	3.1.90.00.00	100.000,00			
APLICAÇÕES DIRETAS		1.050.01.001.001	3.1.90.00.00	1.000,00			
3 OUTRAS DESPESAS CORRENTES					150.000,00		
APLICAÇÕES DIRETAS		1.002.18.500.001	3.3.90.00.00	100.000,00			
APLICAÇÕES DIRETAS		1.050.01.001.001	3.3.90.00.00	50.000,00			
Aquisição de Equipamentos para o CREAS	08.244.0805.1047.0000						4.000,00

QUADRO AUXILIAR DE DETALHAMENTO DA DESPESA

PODER	03	FUNDOS
ORGÃO	02	FUNDO MUNICIPAL DE ASSISTENCIA SOCIAL DO CONDADO
UNIDADE	00	FUNDO MUNICIPAL DE ASSISTÊNCIA SOCIAL

Aplicacao Programada	Proj/Ativ	Finalidade	Categoria	Detalhada	TotalGrupo	Total Categ.	Total Func.
F.R. - C.A.							
Aquisição de Equipamentos para o CREAS	08.244.0805.1047.0000						4.000,00
4 DESPESAS DE CAPIT						4.000,00	
4 INVESTIMENTOS					4.000,00		
APLICAÇÕES DIRETAS		1.002.17.500.004	4.4.90.00.00	1.000,00			
APLICAÇÕES DIRETAS		1.050.01.001.001	4.4.90.00.00	1.000,00			
APLICAÇÕES DIRETAS		1.081.21.500.008	4.4.90.00.00	2.000,00			
Aquisição de Mobiliário para o CREAS	08.244.0805.1048.0000						4.000,00
4 DESPESAS DE CAPIT						4.000,00	
4 INVESTIMENTOS					4.000,00		
APLICAÇÕES DIRETAS		1.002.17.500.004	4.4.90.00.00	1.000,00			
APLICAÇÕES DIRETAS		1.050.01.001.001	4.4.90.00.00	1.000,00			
APLICAÇÕES DIRETAS		1.081.21.500.008	4.4.90.00.00	2.000,00			
Aquisição de Veículos para o CREAS	08.244.0805.1049.0000						4.000,00
4 DESPESAS DE CAPIT						4.000,00	
4 INVESTIMENTOS					4.000,00		
APLICAÇÕES DIRETAS		1.002.17.500.004	4.4.90.00.00	1.000,00			
APLICAÇÕES DIRETAS		1.050.01.001.001	4.4.90.00.00	1.000,00			
APLICAÇÕES DIRETAS		1.081.21.500.008	4.4.90.00.00	2.000,00			
Construção de um Centro de Referência Especializado de Assistência Social	08.244.0805.1050.0000						1.000,00
4 DESPESAS DE CAPIT						1.000,00	
4 INVESTIMENTOS					1.000,00		
APLICAÇÕES DIRETAS		1.081.21.500.008	4.4.90.00.00	1.000,00			
Manutenção das Atividades do Centro de Referência Especial de Assistência Social - CREAS/ PAEFI	08.244.0805.2088.0000						213.000,00
3 DESPESAS CORREN'						213.000,00	
1 PESSOAL E ENCARGOS SOCIAIS					108.000,00		
APLICAÇÕES DIRETAS		1.002.136.500.1113	3.1.90.00.00	6.000,00			
APLICAÇÕES DIRETAS		1.002.17.500.004	3.1.90.00.00	96.000,00			
APLICAÇÕES DIRETAS		1.050.01.001.001	3.1.90.00.00	6.000,00			
3 OUTRAS DESPESAS CORRENTES					105.000,00		
APLICAÇÕES DIRETAS		1.002.136.500.1113	3.3.90.00.00	25.000,00			
APLICAÇÕES DIRETAS		1.002.17.500.004	3.3.90.00.00	2.000,00			
APLICAÇÕES DIRETAS		1.050.01.001.001	3.3.90.00.00	78.000,00			
Aquisição de Equipamentos Diversos para o IGDBF	08.244.0806.1051.0000						21.000,00
4 DESPESAS DE CAPIT						21.000,00	
4 INVESTIMENTOS					21.000,00		
APLICAÇÕES DIRETAS		1.002.137.500.0064	4.4.90.00.00	20.000,00			
APLICAÇÕES DIRETAS		1.050.01.001.001	4.4.90.00.00	1.000,00			
Aquisição de Equipamentos Diversos para o Programa IGD-SUAS	08.244.0806.1370.0000						2.000,00
4 DESPESAS DE CAPIT						2.000,00	

QUADRO AUXILIAR DE DETALHAMENTO DA DESPESA

PODER	03	FUNDOS
ORGÃO	02	FUNDO MUNICIPAL DE ASSISTENCIA SOCIAL DO CONDADO
UNIDADE	00	FUNDO MUNICIPAL DE ASSISTÊNCIA SOCIAL

Aplicacao Programada	Proj/Ativ	Finalidade	Categoria	Detalhada	TotalGrupo	Total Categ.	Total Func.
		F.R. - C.A.					
Aquisição de Equipamentos Diversos para o Programa IGD-SUAS	08.244.0806.1370.0000						2.000,00
4	DESPESAS DE CAPIT					2.000,00	
4	INVESTIMENTOS				2.000,00		
	APLICAÇÕES DIRETAS	1.002.20.500.007	4.4.90.00.00	1.000,00			
	APLICAÇÕES DIRETAS	1.050.01.001.001	4.4.90.00.00	1.000,00			
Manutenção das Atividades do IGDBF	08.244.0806.2089.0000						201.000,00
3	DESPESAS CORREN'					201.000,00	
1	PESSOAL E ENCARGOS SOCIAIS				95.000,00		
	APLICAÇÕES DIRETAS	1.002.137.500.0063	3.1.90.00.00	94.000,00			
	APLICAÇÕES DIRETAS	1.050.01.001.001	3.1.90.00.00	1.000,00			
3	OUTRAS DESPESAS CORRENTES				106.000,00		
	APLICAÇÕES DIRETAS	1.002.137.500.0063	3.3.90.00.00	57.000,00			
	APLICAÇÕES DIRETAS	1.050.01.001.001	3.3.90.00.00	49.000,00			
Manutenção das Atividades do Programa IGD-SUAS	08.244.0806.2090.0000						28.000,00
3	DESPESAS CORREN'					28.000,00	
3	OUTRAS DESPESAS CORRENTES				28.000,00		
	APLICAÇÕES DIRETAS	1.002.20.500.007	3.3.90.00.00	20.000,00			
	APLICAÇÕES DIRETAS	1.050.01.001.001	3.3.90.00.00	8.000,00			
Aquisição de Equipamentos para a Casa da Juventude	08.244.0807.1052.0000						4.000,00
4	DESPESAS DE CAPIT					4.000,00	
4	INVESTIMENTOS				4.000,00		
	APLICAÇÕES DIRETAS	1.050.01.001.001	4.4.90.00.00	4.000,00			
Aquisição de Equipamentos para Coordenadoria da Mulher	08.244.0807.1053.0000						10.000,00
4	DESPESAS DE CAPIT					10.000,00	
4	INVESTIMENTOS				10.000,00		
	APLICAÇÕES DIRETAS	1.050.01.001.001	4.4.90.00.00	10.000,00			
Manutenção das Atividades da Coordenadoria da Mulher	08.244.0807.2091.0000						10.000,00
3	DESPESAS CORREN'					10.000,00	
3	OUTRAS DESPESAS CORRENTES				10.000,00		
	APLICAÇÕES DIRETAS	1.050.01.001.001	3.3.90.00.00	10.000,00			
Manutenção das Atividades da Casa da Juventude	08.244.0807.2092.0000						10.000,00
3	DESPESAS CORREN'					10.000,00	
3	OUTRAS DESPESAS CORRENTES				10.000,00		
	APLICAÇÕES DIRETAS	1.050.01.001.001	3.3.90.00.00	10.000,00			
Manutenção das Ações Voltadas ao Programa Criança Feliz	08.244.0808.2140.0000						255.000,00
3	DESPESAS CORREN'					255.000,00	
1	PESSOAL E ENCARGOS SOCIAIS				166.000,00		
	APLICAÇÕES DIRETAS	1.002.39.500.013	3.1.90.00.00	165.000,00			
	APLICAÇÕES DIRETAS	1.050.01.001.001	3.1.90.00.00	1.000,00			

QUADRO AUXILIAR DE DETALHAMENTO DA DESPESA

PODER	03	FUNDOS
ORGÃO	02	FUNDO MUNICIPAL DE ASSISTENCIA SOCIAL DO CONDADO
UNIDADE	00	FUNDO MUNICIPAL DE ASSISTÊNCIA SOCIAL

Aplicacao Programada	Proj/Ativ	Finalidade	Categoria	Detalhada	TotalGrupo	Total Categ.	Total Func.
		F.R. - C.A.					
Manutenção das Ações Voltadas ao Programa Criança Feliz	08.244.0808.2140.0000						255.000,00
3	DESPESAS CORREN'					255.000,00	
3	OUTRAS DESPESAS CORRENTES				89.000,00		
	APLICAÇÕES DIRETAS	1.002.39.500.013	3.3.90.00.00	81.000,00			
	APLICAÇÕES DIRETAS	1.050.01.001.001	3.3.90.00.00	8.000,00			
Aquisição de Móveis, Máquinas e Equipamentos para Cozinha Comunitária	08.244.0810.1095.0000						6.000,00
4	DESPESAS DE CAPIT					6.000,00	
4	INVESTIMENTOS				6.000,00		
	APLICAÇÕES DIRETAS	1.002.133.500.1094.4.90.00.00		5.000,00			
	APLICAÇÕES DIRETAS	1.050.01.001.001	4.4.90.00.00	1.000,00			
Construção, Ampliação e Restruturação da Cozinha Comunitária	08.244.0810.1096.0000						6.000,00
4	DESPESAS DE CAPIT					6.000,00	
4	INVESTIMENTOS				6.000,00		
	APLICAÇÕES DIRETAS	1.002.133.500.1094.4.90.00.00		5.000,00			
	APLICAÇÕES DIRETAS	1.050.01.001.001	4.4.90.00.00	1.000,00			
Manutenção das Atividades da Cozinha Comunitária	08.244.0810.2167.0000						241.000,00
3	DESPESAS CORREN'					241.000,00	
3	OUTRAS DESPESAS CORRENTES				241.000,00		
	APLICAÇÕES DIRETAS	1.002.133.500.1093.3.90.00.00		240.000,00			
	APLICAÇÕES DIRETAS	1.050.01.001.001	3.3.90.00.00	1.000,00			
Gestão de Pessoal da Cozinha Comunitária	08.244.0810.2168.0000						11.000,00
3	DESPESAS CORREN'					11.000,00	
1	PESSOAL E ENCARGOS SOCIAIS				11.000,00		
	APLICAÇÕES DIRETAS	1.002.133.500.1093.1.90.00.00		10.000,00			
	APLICAÇÕES DIRETAS	1.050.01.001.001	3.1.90.00.00	1.000,00			
Manutenção do Programa Formação Famílias CADÚNICO	08.244.1217.2166.0000						10.000,00
3	DESPESAS CORREN'					10.000,00	
3	OUTRAS DESPESAS CORRENTES				10.000,00		
	APLICAÇÕES DIRETAS	1.050.01.001.001	3.3.90.00.00	10.000,00			
TOTAL							3.349.000,00

QUADRO AUXILIAR DE DETALHAMENTO DA DESPESA

PODER	03	FUNDOS
ORGÃO	04	Fundo Municipal de Apoio ao Desenvolvimento Municipal - FEM
UNIDADE	00	Fundo Municipal de Apoio ao Desenvolvimento Municipal - FEM

Aplicacao Programada	Proj/Ativ	Finalidade	Categoria	Detalhada	TotalGrupo	Total Categ.	Total Func.
		F.R. - C.A.					
Aquisição de Veículos destinado ao Atendimento a Mulher em Situação de Violência	08.244.0809.1054.0000						40.000,00
4	DESPESAS DE CAPIT					40.000,00	
4	INVESTIMENTOS				40.000,00		
APLICAÇÕES DIRETAS		1.081.21.110.002	4.4.90.00.00	40.000,00			
Implantação e Manutenção das Atividades do Centro de Referência e Atendimento à Mulher em Situação de Violência	08.244.0809.2095.0000						17.000,00
3	DESPESAS CORREN'					17.000,00	
3	OUTRAS DESPESAS CORRENTES				17.000,00		
APLICAÇÕES DIRETAS		1.081.21.110.002	3.3.90.00.00	17.000,00			
Construção e/ou Reposição de Calçamento, Meio-fio e Recapeamento Asfáltico.	15.451.1504.1055.0000						60.000,00
4	DESPESAS DE CAPIT					60.000,00	
4	INVESTIMENTOS				60.000,00		
APLICAÇÕES DIRETAS		1.050.01.001.001	4.4.90.00.00	50.000,00			
APLICAÇÕES DIRETAS		1.081.21.110.002	4.4.90.00.00	10.000,00			
Construção, Restauração de Praças, Parques e Jardins - FEM	15.813.1506.1056.0000						58.930,30
4	DESPESAS DE CAPIT					58.930,30	
4	INVESTIMENTOS				58.930,30		
APLICAÇÕES DIRETAS		1.050.01.001.001	4.4.90.00.00	30.000,00			
APLICAÇÕES DIRETAS		1.081.21.110.002	4.4.90.00.00	28.930,30			
Construção e Restauração de Abrigos de Passageiros - FEM	26.782.2601.1057.0000						35.000,00
4	DESPESAS DE CAPIT					35.000,00	
4	INVESTIMENTOS				35.000,00		
APLICAÇÕES DIRETAS		1.081.21.110.002	4.4.90.00.00	35.000,00			
TOTAL							210.930,30

QUADRO AUXILIAR DE DETALHAMENTO DA DESPESA

PODER	03	FUNDOS
ORGÃO	05	FUNPRECON
UNIDADE	00	FUNPRECON

Aplicacao Programada	Proj/Ativ	Finalidade	Categoria	Detalhada	TotalGrupo	Total Categ.	Total Func.
F.R. - C.A.							
Reequipamento da Unidade	09.122.0901.1059.0000						5.000,00
4 DESPESAS DE CAPIT						5.000,00	
4 INVESTIMENTOS					5.000,00		
APLICAÇÕES DIRETAS		1.002.34.600.001	4.4.90.00.00	5.000,00			
Manutenção das Atividades do Fundo Previdenciário	09.122.0901.2096.0000						4.980.000,00
3 DESPESAS CORREN'						4.980.000,00	
1 PESSOAL E ENCARGOS SOCIAIS					270.000,00		
APLICAÇÕES DIRETAS		1.002.34.600.001	3.1.90.00.00	270.000,00			
3 OUTRAS DESPESAS CORRENTES						4.710.000,00	
APLICAÇÕES DIRETAS		1.002.34.600.001	3.3.90.00.00	4.710.000,00			
Capacitação, Treinamento e Qualificação de Agentes Municipais RPPS	09.122.0901.2097.0000						10.000,00
3 DESPESAS CORREN'						10.000,00	
3 OUTRAS DESPESAS CORRENTES					10.000,00		
APLICAÇÕES DIRETAS		1.002.34.600.001	3.3.90.00.00	10.000,00			
Remuneração de Pessoal Ativo dos Inativos e Pensionistas	09.122.0902.2098.0000						9.045.000,00
3 DESPESAS CORREN'						9.045.000,00	
1 PESSOAL E ENCARGOS SOCIAIS					9.000.000,00		
APLICAÇÕES DIRETAS		1.002.34.600.001	3.1.90.00.00	9.000.000,00			
3 OUTRAS DESPESAS CORRENTES						45.000,00	
APLICAÇÕES DIRETAS		1.002.34.600.001	3.3.90.00.00	45.000,00			
TOTAL							14.040.000,00

QUADRO AUXILIAR DE DETALHAMENTO DA DESPESA

PODER	03	FUNDOS						
ORGÃO	06	FUNDO MUNICIPAL DE EDUCAÇÃO						
UNIDADE	01	FUNDO MUNICIPAL DE EDUCAÇÃO						
Aplicacao Programada	Proj/Ativ	Finalidade	Categoria	Detalhada	TotalGrupo	Total Categ.	Total Func.	
			F.R. - C.A.					
Aquisição de Equipamentos Diveros destinado ao FME	12.122.1201.1060.0000						50.000,00	
4 DESPESAS DE CAPIT						50.000,00		
4 INVESTIMENTOS					50.000,00			
APLICAÇÕES DIRETAS		1.012.77.001.001	4.4.90.00.00	50.000,00				
Manutenção das Atividades do Fundo Municipal de Educação	12.122.1201.2099.0000						2.002.000,00	
3 DESPESAS CORREN'						2.001.000,00		
3 OUTRAS DESPESAS CORRENTES					2.001.000,00			
TRANSFERÊNCIAS À UNIÃO		1.012.77.001.001	3.3.20.00.00	1.000,00				
APLICAÇÕES DIRETAS		1.012.77.001.001	3.3.90.00.00	2.000.000,00				
4 DESPESAS DE CAPIT						1.000,00		
4 INVESTIMENTOS					1.000,00			
TRANSFERÊNCIAS À UNIÃO		1.012.77.001.001	4.4.20.00.00	1.000,00				
Remuneração de Pessoal Ativo do Fundo Municipal de Educação	12.122.1201.2100.0000						1.124.000,00	
3 DESPESAS CORREN'						1.124.000,00		
1 PESSOAL E ENCARGOS SOCIAIS					1.123.000,00			
APLICAÇÕES DIRETAS		1.012.77.001.001	3.1.90.00.00	940.000,00				
APLICAÇÕES DIRETAS- INTRA-ORÇAMENTÁRIAS		1.012.77.001.001	3.1.91.00.00	183.000,00				
3 OUTRAS DESPESAS CORRENTES					1.000,00			
APLICAÇÕES DIRETAS		1.012.77.001.001	3.3.90.00.00	1.000,00				
Manutenção das Atividades do Programa Nacional de Alimentação Escolar - PNAE	12.306.1202.2101.0000						610.000,00	
3 DESPESAS CORREN'						610.000,00		
3 OUTRAS DESPESAS CORRENTES					610.000,00			
APLICAÇÕES DIRETAS		1.012.27.200.002	3.3.90.00.00	510.000,00				
APLICAÇÕES DIRETAS		1.012.77.001.001	3.3.90.00.00	100.000,00				
Apoio as Atividades ao Programa Nacion. de Transport. Escolar - Pnate	12.361.1203.2102.0000						165.000,00	
3 DESPESAS CORREN'						165.000,00		
3 OUTRAS DESPESAS CORRENTES					165.000,00			
APLICAÇÕES DIRETAS		1.012.28.200.004	3.3.90.00.00	60.000,00				
APLICAÇÕES DIRETAS		1.012.28.200.004	3.3.90.00.00	5.000,00				
APLICAÇÕES DIRETAS		1.012.77.001.001	3.3.90.00.00	100.000,00				
Aquisição de Transporte pelo o Programa Caminho a Escola	12.361.1204.1061.0000						38.237,84	
4 DESPESAS DE CAPIT						38.237,84		
4 INVESTIMENTOS					38.237,84			
APLICAÇÕES DIRETAS		1.012.31.200.008	4.4.90.00.00	10.000,00				
APLICAÇÕES DIRETAS		1.012.31.200.008	4.4.90.00.00	1.000,00				
APLICAÇÕES DIRETAS		1.012.32.200.009	4.4.90.00.00	10.000,00				
APLICAÇÕES DIRETAS		1.012.77.001.001	4.4.90.00.00	17.237,84				
Indenizações e Restituições Diversas	12.361.1205.0008.0000						20.000,00	
3 DESPESAS CORREN'						20.000,00		

QUADRO AUXILIAR DE DETALHAMENTO DA DESPESA

PODER	03	FUNDOS					
ORGÃO	06	FUNDO MUNICIPAL DE EDUCAÇÃO					
UNIDADE	01	FUNDO MUNICIPAL DE EDUCAÇÃO					
Aplicacao Programada	Proj/Ativ	Finalidade	Categoria	Detalhada	TotalGrupo	Total Categ.	Total Func.
			F.R. - C.A.				
Indenizações e Restituições Diversas	12.361.1205.0008.0000						20.000,00
3 DESPESAS CORREN'						20.000,00	
3 OUTRAS DESPESAS CORRENTES					20.000,00		
APLICAÇÕES DIRETAS		1.081.21.200.099	3.3.90.00.00	20.000,00			
Aquisição de mobiliários diversos para as Escolas	12.361.1205.1062.0000						91.000,00
4 DESPESAS DE CAPIT						91.000,00	
4 INVESTIMENTOS					91.000,00		
APLICAÇÕES DIRETAS		1.012.77.001.001	4.4.90.00.00	30.000,00			
APLICAÇÕES DIRETAS		1.081.21.200.099	4.4.90.00.00	61.000,00			
Aquisição de Transporte para a Rede de Ensino	12.361.1205.1063.0000						60.000,00
4 DESPESAS DE CAPIT						60.000,00	
4 INVESTIMENTOS					60.000,00		
APLICAÇÕES DIRETAS		1.012.77.001.001	4.4.90.00.00	50.000,00			
APLICAÇÕES DIRETAS		1.081.21.200.099	4.4.90.00.00	10.000,00			
Aquisição de Equipamentos para as Escolas	12.361.1205.1064.0000						19.000,00
4 DESPESAS DE CAPIT						19.000,00	
4 INVESTIMENTOS					19.000,00		
APLICAÇÕES DIRETAS		1.012.77.001.001	4.4.90.00.00	9.000,00			
APLICAÇÕES DIRETAS		1.213.26.200.001	4.4.90.00.00	10.000,00			
Construção, Ampliação e Reforma de Unidades de Ensino	12.361.1205.1065.0000						40.000,00
4 DESPESAS DE CAPIT						40.000,00	
4 INVESTIMENTOS					40.000,00		
APLICAÇÕES DIRETAS		1.012.77.001.001	4.4.90.00.00	20.000,00			
APLICAÇÕES DIRETAS		1.081.21.200.099	4.4.90.00.00	10.000,00			
APLICAÇÕES DIRETAS		1.213.26.200.001	4.4.90.00.00	10.000,00			
Aquisição de Placa Solar para as escolas	12.361.1205.1164.0000						25.000,00
4 DESPESAS DE CAPIT						25.000,00	
4 INVESTIMENTOS					25.000,00		
APLICAÇÕES DIRETAS		1.012.77.001.001	4.4.90.00.00	25.000,00			
Manutenção do Sistema de Iluminação Pública das Escolas	12.361.1205.2164.0000						100.000,00
3 DESPESAS CORREN'						100.000,00	
3 OUTRAS DESPESAS CORRENTES					100.000,00		
APLICAÇÕES DIRETAS		1.012.77.001.001	3.3.90.00.00	100.000,00			
Manutenção das Atividades do Ensino Fundamental	12.361.1207.2109.0000						21.000,00
3 DESPESAS CORREN'						21.000,00	
3 OUTRAS DESPESAS CORRENTES					21.000,00		
APLICAÇÕES DIRETAS		1.213.26.200.001	3.3.90.00.00	11.000,00			
APLICAÇÕES DIRETAS		1.213.26.200.001	3.3.90.00.00	10.000,00			
Manutenção, Concerto e Conservação de Unidades Escolares	12.361.1207.2110.0000						100.000,00
3 DESPESAS CORREN'						100.000,00	

QUADRO AUXILIAR DE DETALHAMENTO DA DESPESA

PODER	03	FUNDOS
ORGÃO	06	FUNDO MUNICIPAL DE EDUCAÇÃO
UNIDADE	01	FUNDO MUNICIPAL DE EDUCAÇÃO

Aplicacao Programada	Proj/Ativ	Finalidade F.R. - C.A.	Categoria	Detalhada	TotalGrupo	Total Categ.	Total Func.
Manutenção, Conserto e Conservação de Unidades Escolares	12.361.1207.2110.0000						100.000,00
3 DESPESAS CORREN'						100.000,00	
3 OUTRAS DESPESAS CORRENTES					100.000,00		
APLICAÇÕES DIRETAS		1.012.77.001.001	3.3.90.00.00	100.000,00			
Capacitação e Treinamento de Professores	12.361.1207.2111.0000						110.000,00
3 DESPESAS CORREN'						110.000,00	
3 OUTRAS DESPESAS CORRENTES					110.000,00		
APLICAÇÕES DIRETAS		1.012.23.250.005	3.3.90.00.00	10.000,00			
APLICAÇÕES DIRETAS		1.012.77.001.001	3.3.90.00.00	100.000,00			
Aquisição de Material Didático-Escolares	12.361.1207.2112.0000						10.000,00
3 DESPESAS CORREN'						10.000,00	
3 OUTRAS DESPESAS CORRENTES					10.000,00		
APLICAÇÕES DIRETAS		1.012.23.250.005	3.3.90.00.00	10.000,00			
Apoio as Atividades do Programa Estadual de Transporte Escolar - PETE	12.361.1209.2103.0000						198.000,00
3 DESPESAS CORREN'						198.000,00	
3 OUTRAS DESPESAS CORRENTES					198.000,00		
APLICAÇÕES DIRETAS		1.012.29.200.006	3.3.90.00.00	168.000,00			
APLICAÇÕES DIRETAS		1.012.77.001.001	3.3.90.00.00	30.000,00			
Aquisição de Instrumentos Musicais para Bandas Marciais das Escolas	12.361.1210.1066.0000						5.000,00
4 DESPESAS DE CAPIT						5.000,00	
4 INVESTIMENTOS					5.000,00		
APLICAÇÕES DIRETAS		1.012.77.001.001	4.4.90.00.00	5.000,00			
Apoio as Bandas Marciais das Escolas Municipais	12.361.1210.2104.0000						30.000,00
3 DESPESAS CORREN'						30.000,00	
3 OUTRAS DESPESAS CORRENTES					30.000,00		
APLICAÇÕES DIRETAS		1.012.77.001.001	3.3.90.00.00	10.000,00			
APLICAÇÕES DIRETAS		1.012.77.001.001	3.3.90.00.00	10.000,00			
APLICAÇÕES DIRETAS		1.012.77.001.001	3.3.90.00.00	10.000,00			
Aquisição de Móveis, Maquinas e Equipamentos para o PDDE	12.361.1211.1008.0000						5.000,00
4 DESPESAS DE CAPIT						5.000,00	
4 INVESTIMENTOS					5.000,00		
APLICAÇÕES DIRETAS		1.012.77.001.001	4.4.90.00.00	5.000,00			
Manutenção do Programa Dinheiro Direto na Escola - PDDE	12.361.1211.4402.0000						10.000,00
3 DESPESAS CORREN'						10.000,00	
3 OUTRAS DESPESAS CORRENTES					10.000,00		
APLICAÇÕES DIRETAS		1.012.77.001.001	3.3.90.00.00	10.000,00			

QUADRO AUXILIAR DE DETALHAMENTO DA DESPESA

PODER	03	FUNDOS
ORGÃO	06	FUNDO MUNICIPAL DE EDUCAÇÃO
UNIDADE	01	FUNDO MUNICIPAL DE EDUCAÇÃO

Aplicacao Programada	Proj/Ativ	Finalidade	Categoria	Detalhada	TotalGrupo	Total Categ.	Total Func.
		F.R. - C.A.					
Manutenção das Atividades do Programa Busca Ativa Escolar	12.361.1212.2165.0000						10.000,00
3	DESPESAS CORREN'					10.000,00	
3	OUTRAS DESPESAS CORRENTES				10.000,00		
	APLICAÇÕES DIRETAS	1.012.77.001.001	3.3.90.00.00	10.000,00			
Manutenção das Atividades do Programa Brasil na Escola	12.361.1213.2128.0000						10.000,00
3	DESPESAS CORREN'					10.000,00	
3	OUTRAS DESPESAS CORRENTES				10.000,00		
	APLICAÇÕES DIRETAS	1.012.77.001.001	3.3.90.00.00	10.000,00			
Manutenção das Atividades do Programa Aprender Valor	12.361.1214.2131.0000						10.000,00
3	DESPESAS CORREN'					10.000,00	
3	OUTRAS DESPESAS CORRENTES				10.000,00		
	APLICAÇÕES DIRETAS	1.012.77.001.001	3.3.90.00.00	10.000,00			
Manutenção das Atividades do Programa Nacional de Educação Empreendedora	12.361.1215.2135.0000						10.000,00
3	DESPESAS CORREN'					10.000,00	
3	OUTRAS DESPESAS CORRENTES				10.000,00		
	APLICAÇÕES DIRETAS	1.012.77.001.001	3.3.90.00.00	10.000,00			
Manutenção das Atividades do Programa Formação pela Escola	12.361.1216.2134.0000						10.000,00
3	DESPESAS CORREN'					10.000,00	
3	OUTRAS DESPESAS CORRENTES				10.000,00		
	APLICAÇÕES DIRETAS	1.012.77.001.001	3.3.90.00.00	10.000,00			
Apoio ao Transporte Universitário	12.364.1206.2105.0000						200.000,00
3	DESPESAS CORREN'					200.000,00	
3	OUTRAS DESPESAS CORRENTES				200.000,00		
	APLICAÇÕES DIRETAS	1.012.77.001.001	3.3.90.00.00	200.000,00			
Apoio as Creches destinado ao Brasil Carinhoso	12.365.1208.2106.0000						31.000,00
3	DESPESAS CORREN'					31.000,00	
3	OUTRAS DESPESAS CORRENTES				31.000,00		
	APLICAÇÕES DIRETAS	1.012.30.200.007	3.3.90.00.00	1.000,00			
	APLICAÇÕES DIRETAS	1.012.30.200.007	3.3.90.00.00	10.000,00			
	APLICAÇÕES DIRETAS	1.012.77.001.001	3.3.90.00.00	20.000,00			
TOTAL							5.114.237,84

QUADRO AUXILIAR DE DETALHAMENTO DA DESPESA

PODER	03	FUNDOS
ORGÃO	06	FUNDO MUNICIPAL DE EDUCAÇÃO
UNIDADE	02	FUNDEB

Aplicacao Programada	Proj/Ativ	Finalidade	Categoria	Detalhada	TotalGrupo	Total Categ.	Total Func.
		F.R. - C.A.					
Aquisição de mobiliários diversos para as Escolas	12.361.1205.1062.0000						420.000,00
4 DESPESAS DE CAPIT						420.000,00	
4 INVESTIMENTOS					420.000,00		
APLICAÇÕES DIRETAS		1.012.25.250.002	4.4.90.00.00	120.000,00			
APLICAÇÕES DIRETAS		1.012.25.250.007	4.4.90.00.00	300.000,00			
Aquisição de Transporte para a Rede de Ensino	12.361.1205.1063.0000						350.000,00
4 DESPESAS DE CAPIT						350.000,00	
4 INVESTIMENTOS					350.000,00		
APLICAÇÕES DIRETAS		1.012.23.250.005	4.4.90.00.00	100.000,00			
APLICAÇÕES DIRETAS		1.012.25.250.007	4.4.90.00.00	250.000,00			
Aquisição de Equipamentos para as Escolas	12.361.1205.1064.0000						450.000,00
4 DESPESAS DE CAPIT						450.000,00	
4 INVESTIMENTOS					450.000,00		
APLICAÇÕES DIRETAS		1.012.23.250.005	4.4.90.00.00	150.000,00			
APLICAÇÕES DIRETAS		1.012.25.250.002	4.4.90.00.00	300.000,00			
Construção, Ampliação e Reforma de Unidades de Ensino	12.361.1205.1065.0000						450.000,00
4 DESPESAS DE CAPIT						450.000,00	
4 INVESTIMENTOS					450.000,00		
APLICAÇÕES DIRETAS		1.012.23.250.005	4.4.90.00.00	300.000,00			
APLICAÇÕES DIRETAS		1.012.25.250.002	4.4.90.00.00	150.000,00			
Construção, Ampliação, Reforma e/ou Manutenção de Unidades de Ensino	12.361.1205.1093.0000						3.000,00
4 DESPESAS DE CAPIT						3.000,00	
4 INVESTIMENTOS					3.000,00		
APLICAÇÕES DIRETAS		1.012.23.250.005	4.4.90.00.00	3.000,00			
Aquisição de Placa Solar para as escolas	12.361.1205.1164.0000						1.000,00
4 DESPESAS DE CAPIT						1.000,00	
4 INVESTIMENTOS					1.000,00		
APLICAÇÕES DIRETAS		1.012.23.250.005	4.4.90.00.00	1.000,00			
Manutenção do Sistema de Iluminação Pública das Escolas	12.361.1205.2164.0000						600.000,00
3 DESPESAS CORREN'						600.000,00	
3 OUTRAS DESPESAS CORRENTES					600.000,00		
APLICAÇÕES DIRETAS		1.012.23.250.005	3.3.90.00.00	600.000,00			
Remuneração de Pessoal Ativo do Fundeb - 70%	12.361.1207.2107.0000						21.320.000,00
3 DESPESAS CORREN'						21.320.000,00	

QUADRO AUXILIAR DE DETALHAMENTO DA DESPESA

PODER	03	FUNDOS
ORGÃO	06	FUNDO MUNICIPAL DE EDUCAÇÃO
UNIDADE	02	FUNDEB

Aplicacao Programada	Proj/Ativ	Finalidade	Categoria	Detalhada	TotalGrupo	Total Categ.	Total Func.
F.R. - C.A.							
Remuneração de Pessoal Ativo do Fundeb - 70%	12.361.1207.2107.0000						21.320.000,00
3 DESPESAS CORREN'						21.320.000,00	
1 PESSOAL E ENCARGOS SOCIAIS					21.320.000,00		
APLICAÇÕES DIRETAS		1.012.23.250.004	3.1.90.00.00	10.711.000,00			
APLICAÇÕES DIRETAS		1.012.25.250.001	3.1.90.00.00	1.800.000,00			
APLICAÇÕES DIRETAS		1.012.25.250.006	3.1.90.00.00	320.000,00			
APLICAÇÕES DIRETAS		1.012.77.001.001	3.1.90.00.00	3.000.000,00			
APLICAÇÕES DIRETAS- INTRA-ORÇAMENTÁRIAS		1.012.23.250.004	3.1.91.00.00	4.000.000,00			
APLICAÇÕES DIRETAS- INTRA-ORÇAMENTÁRIAS		1.012.25.250.001	3.1.91.00.00	440.000,00			
APLICAÇÕES DIRETAS- INTRA-ORÇAMENTÁRIAS		1.012.77.001.001	3.1.91.00.00	1.049.000,00			
Remuneração de Pessoal Ativo do Fundeb - 30%	12.361.1207.2108.0000						81.000,00
3 DESPESAS CORREN'						81.000,00	
1 PESSOAL E ENCARGOS SOCIAIS					80.000,00		
APLICAÇÕES DIRETAS		1.012.23.250.005	3.1.90.00.00	10.000,00			
APLICAÇÕES DIRETAS		1.012.25.250.002	3.1.90.00.00	10.000,00			
APLICAÇÕES DIRETAS		1.012.77.001.001	3.1.90.00.00	20.000,00			
APLICAÇÕES DIRETAS		1.012.77.001.001	3.1.90.00.00	10.000,00			
APLICAÇÕES DIRETAS- INTRA-ORÇAMENTÁRIAS		1.012.23.250.005	3.1.91.00.00	10.000,00			
APLICAÇÕES DIRETAS- INTRA-ORÇAMENTÁRIAS		1.012.25.250.002	3.1.91.00.00	10.000,00			
APLICAÇÕES DIRETAS- INTRA-ORÇAMENTÁRIAS		1.012.77.001.001	3.1.91.00.00	10.000,00			
3 OUTRAS DESPESAS CORRENTES					1.000,00		
APLICAÇÕES DIRETAS		1.012.23.250.005	3.3.90.00.00	1.000,00			
Manutenção das Atividades do Ensino Fundamental	12.361.1207.2109.0000						5.529.000,00
3 DESPESAS CORREN'						5.529.000,00	
3 OUTRAS DESPESAS CORRENTES					5.529.000,00		
APLICAÇÕES DIRETAS		1.012.23.250.005	3.3.90.00.00	5.100.000,00			
APLICAÇÕES DIRETAS		1.012.77.001.001	3.3.90.00.00	100.000,00			
APLICAÇÕES DIRETAS		1.213.26.200.001	3.3.90.00.00	329.000,00			
Manutenção, Conserto e Conservação de Unidades Escolares	12.361.1207.2110.0000						110.000,00
3 DESPESAS CORREN'						110.000,00	
3 OUTRAS DESPESAS CORRENTES					110.000,00		
APLICAÇÕES DIRETAS		1.012.23.250.005	3.3.90.00.00	10.000,00			
APLICAÇÕES DIRETAS		1.213.26.200.001	3.3.90.00.00	100.000,00			
Capacitação e Treinamento de Professores	12.361.1207.2111.0000						100.000,00
3 DESPESAS CORREN'						100.000,00	
3 OUTRAS DESPESAS CORRENTES					100.000,00		
APLICAÇÕES DIRETAS		1.213.26.200.001	3.3.90.00.00	100.000,00			
Aquisição de Material Didático-Escolares	12.361.1207.2112.0000						100.000,00
3 DESPESAS CORREN'						100.000,00	
3 OUTRAS DESPESAS CORRENTES					100.000,00		
APLICAÇÕES DIRETAS		1.012.77.001.001	3.3.90.00.00	100.000,00			
Gestão de Pessoal do Ensino Infantil - 70%	12.361.1207.2113.0000						10.000,00
3 DESPESAS CORREN'						10.000,00	

QUADRO AUXILIAR DE DETALHAMENTO DA DESPESA

PODER	03	FUNDOS
ORGÃO	06	FUNDO MUNICIPAL DE EDUCAÇÃO
UNIDADE	02	FUNDEB

Aplicacao Programada	Proj/Ativ	Finalidade	Categoria	Detalhada	TotalGrupo	Total Categ.	Total Func.
F.R. - C.A.							
Gestão de Pessoal do Ensino Infantil - 70%	12.361.1207.2113.0000						10.000,00
3 DESPESAS CORREN'						10.000,00	
3 OUTRAS DESPESAS CORRENTES					10.000,00		
APLICAÇÕES DIRETAS		1.012.77.001.001	3.3.90.00.00	10.000,00			
Reforma e/ou Ampliação do Ginásio Esportivo O Paulão	12.361.2702.1058.0000					51.000,00	51.000,00
4 DESPESAS DE CAPIT						51.000,00	
4 INVESTIMENTOS					51.000,00		
APLICAÇÕES DIRETAS		1.012.23.250.005	4.4.90.00.00	1.000,00			
APLICAÇÕES DIRETAS		1.012.25.250.002	4.4.90.00.00	50.000,00			
Manutenção das atividades do Ginásio de Esportes o PAULÃO	12.361.2702.2032.0000						123.000,00
3 DESPESAS CORREN'						123.000,00	
3 OUTRAS DESPESAS CORRENTES					123.000,00		
APLICAÇÕES DIRETAS		1.012.23.250.005	3.3.90.00.00	3.000,00			
APLICAÇÕES DIRETAS		1.012.25.250.002	3.3.90.00.00	120.000,00			
Construção, Ampliação e Reforma de Unidades de Ensino Infantil	12.365.1205.1076.0000						250.000,00
4 DESPESAS DE CAPIT						250.000,00	
4 INVESTIMENTOS					250.000,00		
APLICAÇÕES DIRETAS		1.012.25.250.007	4.4.90.00.00	250.000,00			
Gestão de Pessoal do Ensino Infantil - 70%	12.365.1207.2113.0000						2.090.000,00
3 DESPESAS CORREN'						2.090.000,00	
1 PESSOAL E ENCARGOS SOCIAIS					2.090.000,00		
APLICAÇÕES DIRETAS		1.012.23.250.004	3.1.90.00.00	10.000,00			
APLICAÇÕES DIRETAS		1.012.25.250.006	3.1.90.00.00	1.000.000,00			
APLICAÇÕES DIRETAS		1.012.77.001.001	3.1.90.00.00	300.000,00			
APLICAÇÕES DIRETAS- INTRA-ORÇAMENTÁRIAS		1.012.25.250.006	3.1.91.00.00	780.000,00			
Manutenção das Ações do Ensino Infantil	12.365.1207.2114.0000						200.000,00
3 DESPESAS CORREN'						200.000,00	
3 OUTRAS DESPESAS CORRENTES					200.000,00		
APLICAÇÕES DIRETAS		1.012.25.250.007	3.3.90.00.00	100.000,00			
APLICAÇÕES DIRETAS		1.012.77.001.001	3.3.90.00.00	100.000,00			
TOTAL							32.238.000,00

QUADRO AUXILIAR DE DETALHAMENTO DA DESPESA

PODER	03	FUNDOS
ORGÃO	07	FUNDO MUNICIPAL DE CULTURA
UNIDADE	00	FUNDO MUNICIPAL DE CULTURA

Aplicacao Programada	Proj/Ativ	Finalidade F.R. - C.A.	Categoria	Detalhada	TotalGrupo	Total Categ.	Total Func.
Aquisição de Equipamentos Diversos para o Fundo Municipal de Cultura	13.122.1301.1067.0000						10.000,00
4 DESPESAS DE CAPIT						10.000,00	
4 INVESTIMENTOS					10.000,00		
APLICAÇÕES DIRETAS		1.050.01.001.001	4.4.90.00.00	10.000,00			
Remuneração de Pessoal Ativo do Fundo Municipal de Cultura	13.122.1301.2115.0000						4.000,00
3 DESPESAS CORREN'						4.000,00	
1 PESSOAL E ENCARGOS SOCIAIS					4.000,00		
APLICAÇÕES DIRETAS		1.050.01.001.001	3.1.90.00.00	3.000,00			
APLICAÇÕES DIRETAS- INTRA-ORÇAMENTÁRIAS		1.050.01.001.001	3.1.91.00.00	1.000,00			
Manutenção das Atividades Gerais do Fundo Municipal de Cultura	13.122.1301.2116.0000						35.000,00
3 DESPESAS CORREN'						35.000,00	
3 OUTRAS DESPESAS CORRENTES					35.000,00		
APLICAÇÕES DIRETAS		1.050.01.001.001	3.3.90.00.00	35.000,00			
Apoio as Atividades Festivas e Culturais do Cavalo Marinho	13.392.1302.2117.0000						68.000,00
3 DESPESAS CORREN'						68.000,00	
3 OUTRAS DESPESAS CORRENTES					68.000,00		
APLICAÇÕES DIRETAS		1.050.01.001.001	3.3.90.00.00	68.000,00			
Aquisição de Equipamentos Diversos para a Casa da Cultura	13.392.1303.1068.0000						15.000,00
4 DESPESAS DE CAPIT						15.000,00	
4 INVESTIMENTOS					15.000,00		
APLICAÇÕES DIRETAS		1.050.01.001.001	4.4.90.00.00	15.000,00			
Reforma e/ou ampliação da Casa da Cultura	13.392.1303.1069.0000						15.000,00
4 DESPESAS DE CAPIT						15.000,00	
4 INVESTIMENTOS					15.000,00		
APLICAÇÕES DIRETAS		1.050.01.001.001	4.4.90.00.00	15.000,00			
Aquisição de Instrumentos Musicais	13.392.1303.1070.0000						15.000,00
4 DESPESAS DE CAPIT						15.000,00	
4 INVESTIMENTOS					15.000,00		
APLICAÇÕES DIRETAS		1.050.01.001.001	4.4.90.00.00	15.000,00			
Apoio a Atividades Festivas e Culturais	13.392.1303.2118.0000						75.000,00
3 DESPESAS CORREN'						75.000,00	
3 OUTRAS DESPESAS CORRENTES					75.000,00		
APLICAÇÕES DIRETAS		1.050.01.001.001	3.3.90.00.00	75.000,00			
Apoio a Grupos de Teatro, Bandas Musicais e Marciai e Grupos	13.392.1303.2119.0000						51.000,00
3 DESPESAS CORREN'						51.000,00	

QUADRO AUXILIAR DE DETALHAMENTO DA DESPESA

PODER	04	CONSÓRCIOS
ORGÃO	01	COMANAS
UNIDADE	01	SECRETARIA EXECUTIVA

Aplicacao Programada	Proj/Ativ	Finalidade	Categoria	Detalhada	TotalGrupo	Total Categ.	Total Func.
		F.R. - C.A.					
Modernização da Estrutura do Comanas	04.122.0412.1086.0000						1.000,00
4	DESPESAS DE CAPIT					1.000,00	
4	INVESTIMENTOS				1.000,00		
	APLICAÇÕES DIRETAS	1.050.33.130.001	4.4.90.00.00	1.000,00			
Aquisição de Veículos, Móveis, Maquinas e Equipamentos	04.122.0412.1087.0000						8.000,00
4	DESPESAS DE CAPIT					8.000,00	
4	INVESTIMENTOS				8.000,00		
	APLICAÇÕES DIRETAS	1.050.33.130.001	4.4.90.00.00	8.000,00			
Manutenção das Atividades Administrativas do Comanas	04.122.0412.2122.0000						9.610,00
3	DESPESAS CORREN'					7.610,00	
1	PESSOAL E ENCARGOS SOCIAIS				4.600,00		
	APLICAÇÕES DIRETAS	1.050.33.130.001	3.1.90.00.00	1.000,00			
	APLICAÇÕES DIRETAS	1.050.33.130.001	3.1.90.00.00	3.000,00			
	APLICAÇÕES DIRETAS	1.050.33.130.001	3.1.90.00.00	500,00			
	APLICAÇÕES DIRETAS	1.050.33.130.001	3.1.90.00.00	100,00			
3	OUTRAS DESPESAS CORRENTES				3.010,00		
	APLICAÇÕES DIRETAS	1.050.33.130.001	3.3.90.00.00	100,00			
	APLICAÇÕES DIRETAS	1.050.33.130.001	3.3.90.00.00	10,00			
	APLICAÇÕES DIRETAS	1.050.33.130.001	3.3.90.00.00	50,00			
	APLICAÇÕES DIRETAS	1.050.33.130.001	3.3.90.00.00	100,00			
	APLICAÇÕES DIRETAS	1.050.33.130.001	3.3.90.00.00	200,00			
	APLICAÇÕES DIRETAS	1.050.33.130.001	3.3.90.00.00	50,00			
	APLICAÇÕES DIRETAS	1.050.33.130.001	3.3.90.00.00	500,00			
	APLICAÇÕES DIRETAS	1.050.33.130.001	3.3.90.00.00	2.000,00			
4	DESPESAS DE CAPIT					2.000,00	
6	AMORTIZAÇÃO DA DÍVIDA				2.000,00		
	APLICAÇÕES DIRETAS	1.050.33.130.001	4.6.90.00.00	2.000,00			
Manutenção do Núcleo Intermunicipal de Mobilidade	04.122.0412.2123.0000						1.450,00
3	DESPESAS CORREN'					1.250,00	
1	PESSOAL E ENCARGOS SOCIAIS				510,00		
	APLICAÇÕES DIRETAS	1.050.33.130.001	3.1.90.00.00	400,00			
	APLICAÇÕES DIRETAS	1.050.33.130.001	3.1.90.00.00	100,00			
	APLICAÇÕES DIRETAS	1.050.33.130.001	3.1.90.00.00	10,00			
3	OUTRAS DESPESAS CORRENTES				740,00		
	APLICAÇÕES DIRETAS	1.050.33.130.001	3.3.90.00.00	50,00			
	APLICAÇÕES DIRETAS	1.050.33.130.001	3.3.90.00.00	10,00			
	APLICAÇÕES DIRETAS	1.050.33.130.001	3.3.90.00.00	30,00			
	APLICAÇÕES DIRETAS	1.050.33.130.001	3.3.90.00.00	100,00			
	APLICAÇÕES DIRETAS	1.050.33.130.001	3.3.90.00.00	540,00			
	APLICAÇÕES DIRETAS	1.050.33.130.001	3.3.90.00.00	10,00			
4	DESPESAS DE CAPIT					200,00	
4	INVESTIMENTOS				200,00		
	APLICAÇÕES DIRETAS	1.050.33.130.001	4.4.90.00.00	200,00			
Manutenção da Junta Médica - Comanas	10.301.0412.2137.0000						3.640,00
3	DESPESAS CORREN'					3.640,00	

QUADRO AUXILIAR DE DETALHAMENTO DA DESPESA

PODER	04	CONSÓRCIOS
ORGÃO	01	COMANAS
UNIDADE	01	SECRETARIA EXECUTIVA

Aplicacao Programada	Proj/Ativ	Finalidade	Categoria	Detalhada	TotalGrupo	Total Categ.	Total Func.
		F.R. - C.A.					
Manutenção da Junta Médica - Comanas	10.301.0412.2137.0000						3.640,00
3 DESPESAS CORREN'						3.640,00	
1 PESSOAL E ENCARGOS SOCIAIS					3.610,00		
APLICAÇÕES DIRETAS	1.050.33.130.001	3.1.90.00.00		10,00			
APLICAÇÕES DIRETAS	1.050.33.130.001	3.1.90.00.00		700,00			
APLICAÇÕES DIRETAS	1.050.33.130.001	3.1.90.00.00		2.900,00			
3 OUTRAS DESPESAS CORRENTES						30,00	
APLICAÇÕES DIRETAS	1.050.33.130.001	3.3.90.00.00		10,00			
APLICAÇÕES DIRETAS	1.050.33.130.001	3.3.90.00.00		10,00			
APLICAÇÕES DIRETAS	1.050.33.130.001	3.3.90.00.00		10,00			
Manutenção da Escola Pinto Ferreira de Adm. Pública	12.122.0412.2124.0000						50,00
3 DESPESAS CORREN'						50,00	
3 OUTRAS DESPESAS CORRENTES						50,00	
APLICAÇÕES DIRETAS	1.050.33.130.001	3.3.90.00.00		50,00			
Implantação e Gerenciamento do Resíduo Sólidos	15.452.0412.2138.0000						5.200,00
3 DESPESAS CORREN'						5.200,00	
1 PESSOAL E ENCARGOS SOCIAIS					730,00		
APLICAÇÕES DIRETAS	1.050.33.130.001	3.1.90.00.00		600,00			
APLICAÇÕES DIRETAS	1.050.33.130.001	3.1.90.00.00		120,00			
APLICAÇÕES DIRETAS	1.050.33.130.001	3.1.90.00.00		10,00			
3 OUTRAS DESPESAS CORRENTES						4.470,00	
APLICAÇÕES DIRETAS	1.050.33.130.001	3.3.90.00.00		50,00			
APLICAÇÕES DIRETAS	1.050.33.130.001	3.3.90.00.00		20,00			
APLICAÇÕES DIRETAS	1.050.33.130.001	3.3.90.00.00		50,00			
APLICAÇÕES DIRETAS	1.050.33.130.001	3.3.90.00.00		50,00			
APLICAÇÕES DIRETAS	1.050.33.130.001	3.3.90.00.00		1.100,00			
APLICAÇÕES DIRETAS	1.050.33.130.001	3.3.90.00.00		3.200,00			
Agência Regional de Licenciamento Ambiental	18.122.0412.2139.0000						690,00
3 DESPESAS CORREN'						690,00	
1 PESSOAL E ENCARGOS SOCIAIS					400,00		
APLICAÇÕES DIRETAS	1.050.33.130.001	3.1.90.00.00		10,00			
APLICAÇÕES DIRETAS	1.050.33.130.001	3.1.90.00.00		320,00			
APLICAÇÕES DIRETAS	1.050.33.130.001	3.1.90.00.00		70,00			
3 OUTRAS DESPESAS CORRENTES						290,00	
APLICAÇÕES DIRETAS	1.050.33.130.001	3.3.90.00.00		20,00			
APLICAÇÕES DIRETAS	1.050.33.130.001	3.3.90.00.00		20,00			
APLICAÇÕES DIRETAS	1.050.33.130.001	3.3.90.00.00		50,00			
APLICAÇÕES DIRETAS	1.050.33.130.001	3.3.90.00.00		50,00			
APLICAÇÕES DIRETAS	1.050.33.130.001	3.3.90.00.00		50,00			
APLICAÇÕES DIRETAS	1.050.33.130.001	3.3.90.00.00		50,00			
APLICAÇÕES DIRETAS	1.050.33.130.001	3.3.90.00.00		100,00			
TOTAL							29.640,00

**PREFEITURA MUNICIPAL DE CONDADO**

PRAÇA 11 DE NOVEMBRO, 88 - CNPJ:10150068/0001-00

Orçamento Programa - Exercício de 2024

Page 46

QUADRO AUXILIAR DE DETALHAMENTO DA DESPESA

PODER	04	CONSÓRCIOS
ORGÃO	01	COMANAS
UNIDADE	02	ESCOLA PINTO FERREIRA DE ADM PUBLICA - ESAP/COMANAS

Aplicacao Programada	Proj/Ativ	Finalidade	Categoria	Detalhada	TotalGrupo	Total Categ.	Total Func.
		F.R. - C.A.					

Manutenção da Escola Pinto Ferreira de Adm. Pública	12.122.0412.2124.0000						140,00
3 DESPESAS CORREN'						140,00	
3 OUTRAS DESPESAS CORRENTES					140,00		
APLICAÇÕES DIRETAS		1.050.33.130.001	3.3.90.00.00	50,00			
APLICAÇÕES DIRETAS		1.050.33.130.001	3.3.90.00.00	20,00			
APLICAÇÕES DIRETAS		1.050.33.130.001	3.3.90.00.00	20,00			
APLICAÇÕES DIRETAS		1.050.33.130.001	3.3.90.00.00	50,00			

TOTAL							140,00
-------	--	--	--	--	--	--	--------



PREFEITURA MUNICIPAL DE CONDADO

PRAÇA 11 DE NOVEMBRO, 88 - CNPJ:10150068/0001-00

Orçamento Programa - Exercício de 2024

Page 47

QUADRO AUXILIAR DE DETALHAMENTO DA DESPESA

PODER	04	CONSÓRCIOS
ORGÃO	01	COMANAS
UNIDADE	03	ESCOLA TECNICA PINTO FERREIRA - ESCOLA/COMANAS

Aplicacao Programada	Proj/Ativ	Finalidade	Categoria	Detalhada	TotalGrupo	Total Categ.	Total Func.
		F.R. - C.A.					

Manutenção da Escola Técnica Pinto Ferreira	12.122.0412.2125.0000						220,00
3 DESPESAS CORREN'						220,00	
3 OUTRAS DESPESAS CORRENTES					220,00		
APLICAÇÕES DIRETAS		1.050.33.130.001	3.3.90.00.00	50,00			
APLICAÇÕES DIRETAS		1.050.33.130.001	3.3.90.00.00	50,00			
APLICAÇÕES DIRETAS		1.050.33.130.001	3.3.90.00.00	50,00			
APLICAÇÕES DIRETAS		1.050.33.130.001	3.3.90.00.00	50,00			
APLICAÇÕES DIRETAS		1.050.33.130.001	3.3.90.00.00	20,00			

TOTAL							220,00
-------	--	--	--	--	--	--	--------



PREFEITURA MUNICIPAL DE CONDADO

PRAÇA 11 DE NOVEMBRO, 88 - CNPJ:10150068/0001-00

Orçamento Programa - Exercício de 2024

QDD - Orçamento Criança e Adolescente (OCA)

Entidade: 5 FUNDO MUN. DO DIREITO DA CRIANÇA E DO ADOLESCENTE

Função 08 Assistência Social

Subfunção 243 Assistência à Criança e ao Adolescente

Área de atuação 3.4 Assistência Social

Subárea de atuação 3.4.2 Assistência Comunitária

Dotação				Tipo OCA	Índice de Proporcionalidade (A)	Dotação	
Ficha	Cód. Local	Func. Programática	Descrição Funcional			Valor Orçado (B)	Valor Ponderado (C = BxA)
Fonte de Rec.	Cód. Aplicação	Fonte STN	Categ. Econômica				
328	030300	08.243.0808.2093.0000	Remuneração de Pessoal Ativo do Fundo Municipal dos Direitos da Criança e do Adolescente		6.000,00	6.000,00	
1 05001 150100001 001		1.501	3.1.90.00.00				
329	030300	08.243.0808.2094.0000	Manutenção das Atividades do Fundo Municipal dos Direitos da Criança e do Adolescente		4.000,00	4.000,00	
1 05001 150100001 001		1.501	3.3.90.00.00				
Total da Subárea						10.000,00	10.000,00



PREFEITURA MUNICIPAL DE CONDADO

PRAÇA 11 DE NOEMBRO, 88 - CNPJ:10150068/0001-00

Orçamento Programa - Exercício de 2024

QDD - Orçamento Criança e Adolescente (OCA)

	Total Geral	10.000,00	10.000,00
--	--------------------	------------------	------------------



COMPATIBILIDADE DO ORÇAMENTO COM AS METAS FISCAIS DA LDO

Art.5º Inciso I, LRF

ESPECIFICAÇÃO	LDO 2024		ORÇAMENTO 2024		Variação (%)
	Valor Corrente (a)	Valor Constante	Valor Corrente (b)	Valor Constante	
Receita Total	103.899.000,00	100.376.000,00	103.899.000,00	100.376.000,00	0,00
Receita Primárias (I)	92.252.000,00	89.133.000,00	101.542.000,00	89.133.000,00	-0,10
Despesa Total	103.899.000,00	100.375.000,00	103.899.000,00	100.375.000,00	0,00
Despesa Primárias (II)	82.396.000,00	79.610.000,00	102.883.000,00	79.610.000,00	-0,25
Resultado Primário (III) = (I- II)	9.856.000,00	9.523.000,00	-1.341.000,00	9.523.000,00	1,14
Resultado Nominal	12.334.000,00	11.917.000,00	12.334.000,00	11.917.000,00	0,00
Dívida Pública Consolidada	44.426.000,00	42.924.000,00	44.426.000,00	42.924.000,00	0,00
Dívida Consolidada Líquida	32.842.000,00	31.732.000,00	32.842.000,00	31.732.000,00	0,00

Cenário macroeconômico considerado:

VARIÁVEL	2024
IPCA (% anual)	1,39