



PREFEITURA MUNICIPAL DE CONDADO

PRAÇA 11 DE NOVEMBRO, 88

10150068/0001-00

Exercício: 2019

RECEITA PREVISTA

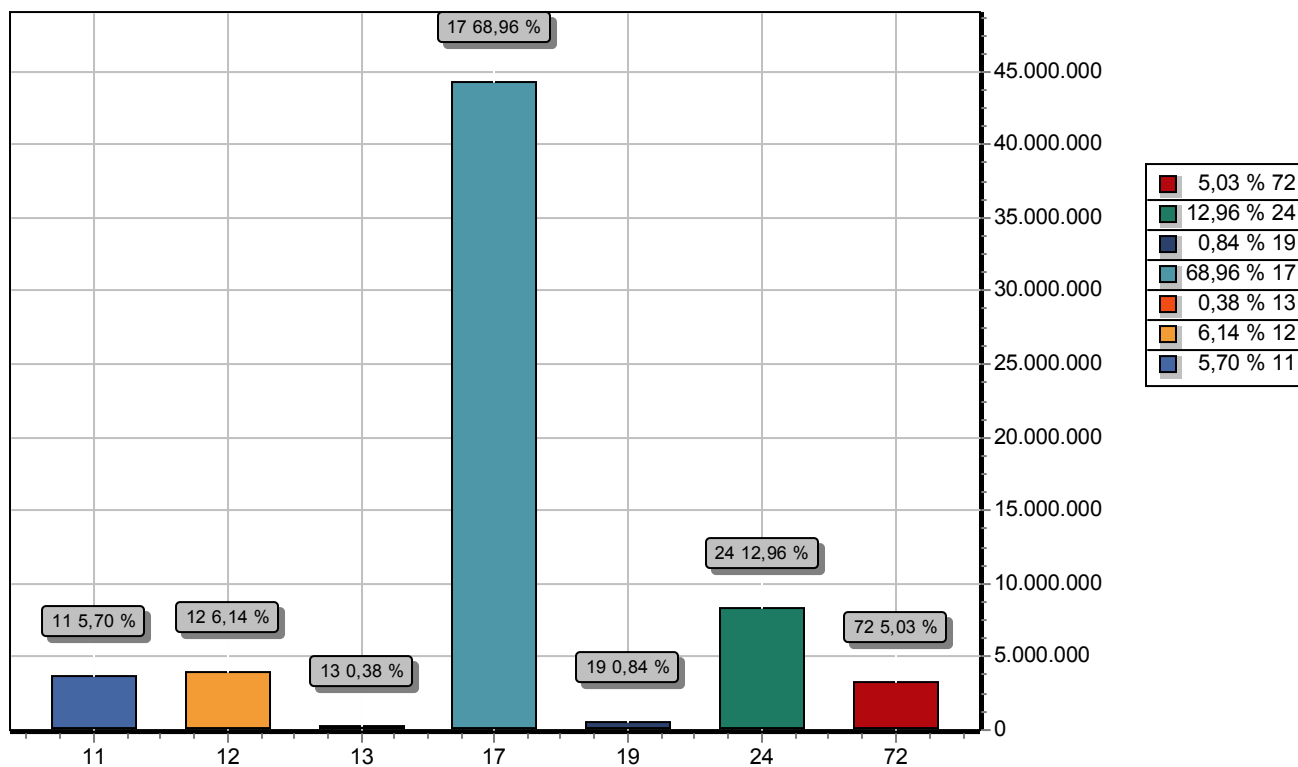

CODIGO		PREVISTO
11	IMPOSTOS, TAXAS E CONTRIBUIÇÕES DE MELHORIA	3.657.970,00
12	CONTRIBUIÇÕES	3.945.000,00
13	RECEITA PATRIMONIAL	241.000,00
17	TRANSFERENCIAS CORRENTES	44.272.950,18
19	OUTRAS RECEITAS CORRENTES	536.718,73
24	TRANSFERÊNCIAS DE CAPITAL	8.318.361,09
72	CONTRIBUIÇÕES (INTRA)	3.227.000,00
TOTAL		64.199.000,00

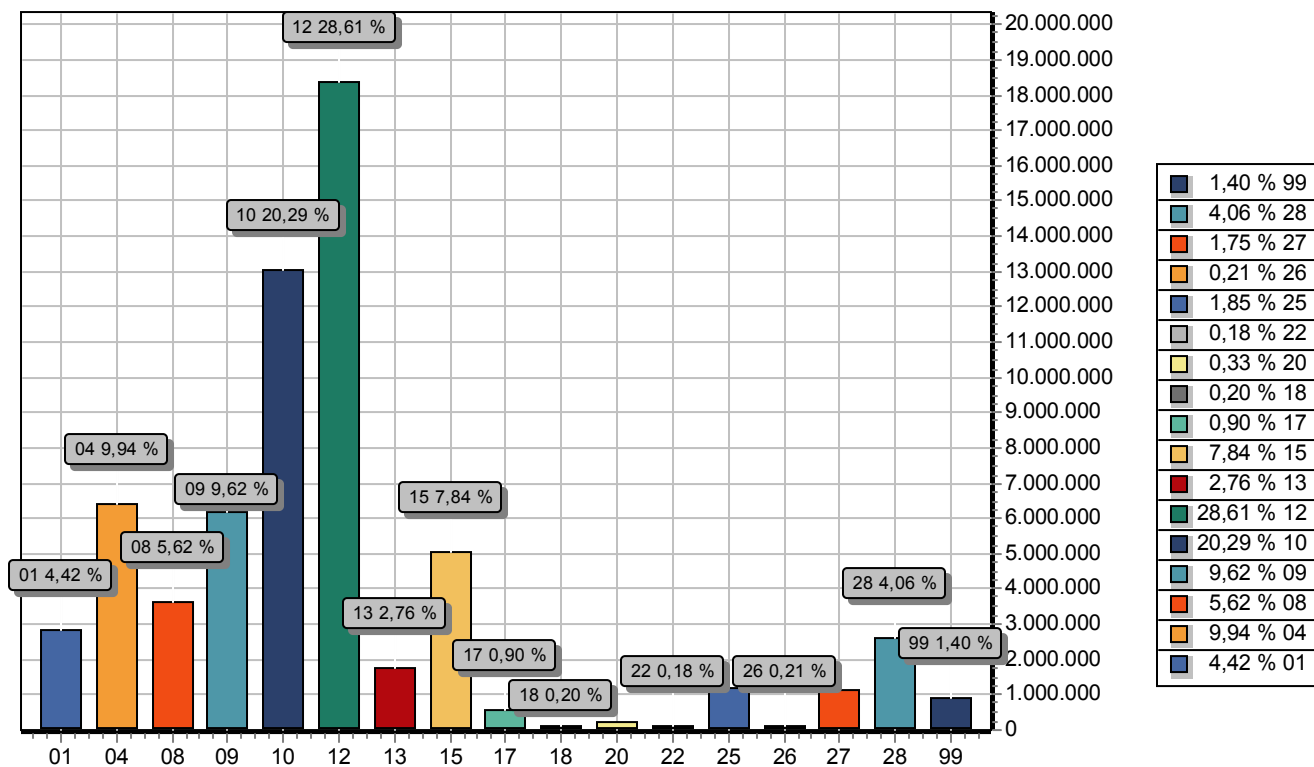

FUNÇÃO	DOTAÇÃO	
01	Legislativa	2.840.000,00
04	Administração	6.383.155,95
08	Assistência Social	3.610.400,00
09	Previdência Social	6.176.000,00
10	Saúde	13.024.624,99
12	Educação	18.370.372,94
13	Cultura	1.773.000,00
15	Urbanismo	5.030.167,74
17	Saneamento	580.000,00
18	Gestão Ambiental	130.722,84
20	Agricultura	214.000,00
22	Indústria	117.000,00
25	Energia	1.185.000,00
26	Transporte	135.000,00
27	Desporto e Lazer	1.126.555,54
28	Encargos Especiais	2.604.000,00
99	Reserva de Contingência	899.000,00
TOTAL		64.199.000,00

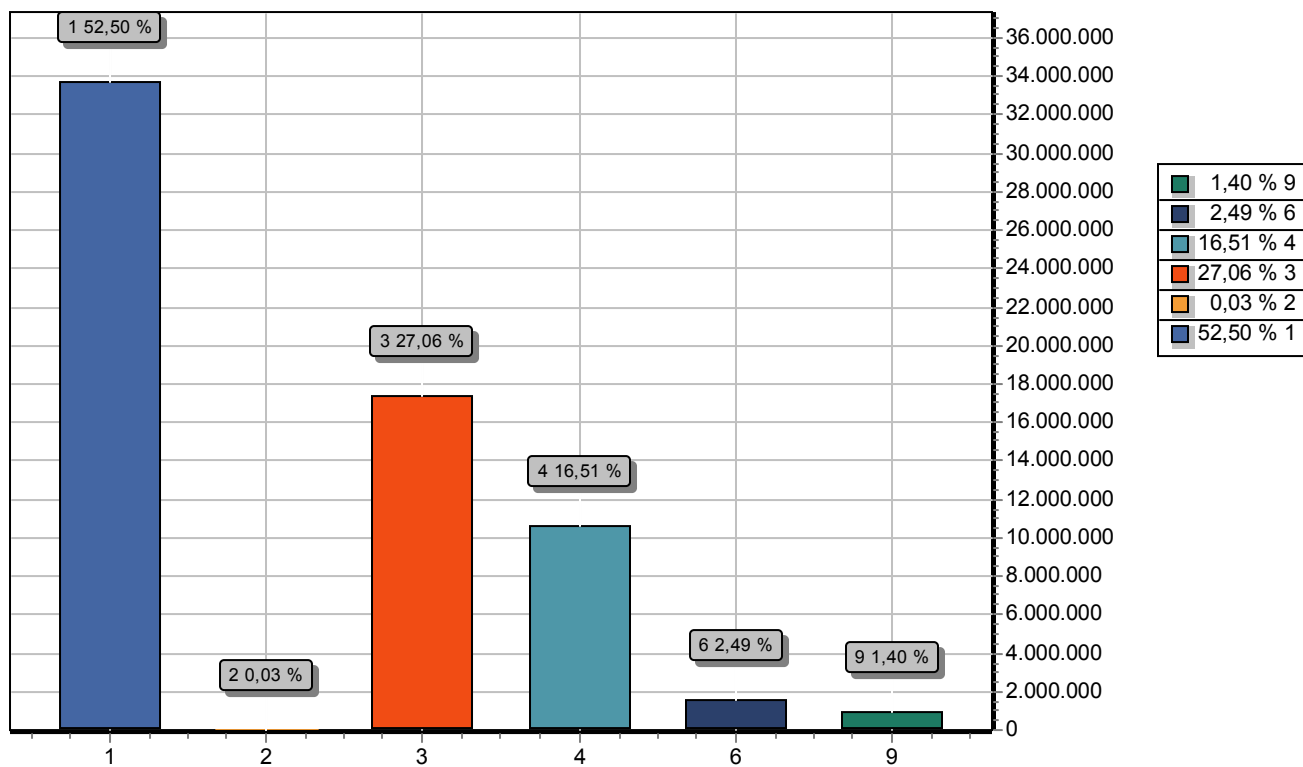

GRUPO	DOTAÇÃO
1 PESSOAL E ENCARGOS SOCIAIS	33.705.867,76
2 JUROS E ENCARGOS DA DÍVIDA	20.000,00
3 OUTRAS DESPESAS CORRENTES	17.375.414,56
4 INVESTIMENTOS	10.598.394,02
6 AMORTIZAÇÃO DA DÍVIDA	1.600.323,66
9 RESERVA DE CONTINGÊNCIA	899.000,00
TOTAL	64.199.000,00



PREFEITURA MUNICIPAL DE CONDADO

PRAÇA 11 DE NOVEMBRO, 88 - CNPJ:10150068/0001-00

Orçamento Programa - Exercício de 2019

TABELA EXPLICATIVA - LEGISLAÇÃO DA RECEITA

(Inc. III, § 1º, Art.2º)

Page 1

Codigo	Discriminação	Legislacao
1000.00.0.0.00	RECEITAS CORRENTES	
1100.00.0.0.00	IMPOSTOS, TAXAS E CONTRIBUIÇÕES DE MELHORIA	
1110.00.0.0.00	IMPOSTOS	
1113.00.0.0.00	IMPOSTOS SOBRE A RENDA E PROVENTOS DE QUALQUER NATUREZA	
1113.03.0.0.00	IMPOSTO SOBRE A RENDA - RETIDO NA FONTE	
1113.03.1.0.00	IMPOSTO SOBRE A RENDA - RETIDO NA FONTE - TRABALHO	
1113.03.1.1.00	IMPOSTO SOBRE A RENDA - RETIDO NA FONTE - TRABALHO-PRINCIPAL	Art. 158 I - Constituição Federal
1113.03.1.1.01	IR - RETIDO NA FONTE - TRABALHO - (Educação)	
1113.03.1.1.02	IR - RETIDO NA FONTE - TRABALHO - (Saúde)	
1118.00.0.0.00	IMPOSTOS ESPECÍFICOS DE ESTADOS, DF E MUNICÍPIOS	
1118.01.0.0.00	IMPOSTOS SOBRE O PATRIMÔNIO PARA ESTADOS/DF/MUNICÍPIOS	
1118.01.1.0.00	IMPOSTO SOBRE A PROPRIEDADE PREDIAL E TERRITORIAL URBANA	
1118.01.1.1.00	IMPOSTO SOBRE A PROPRIEDADE PREDIAL E TERRITORIAL URBANA-PRI	Código Tributário Municipal
1118.01.1.1.01	IPTU - PRINCIPAL (ED)	
1118.01.1.1.02	IPTU - PRINCIPAL (SD)	
1118.01.1.2.00	IMPOSTO SOBRE A PROPRIEDADE PREDIAL E TERRITORIAL URBANA-MUL	Código Tributário Municipal
1118.01.1.2.01	IPTU - MULTAS (ED)	
1118.01.1.2.02	IPTU - MULTAS (SD)	
1118.01.1.3.00	IMPOSTO SOBRE A PROPRIEDADE PREDIAL E TERRITORIAL URBANA-DÍV	Código Tributário Municipal
1118.01.1.3.01	IPTU - DÍVIDA ATIVA (ED)	
1118.01.1.3.02	IPTU - DÍVIDA ATIVA (SD)	
1118.01.1.4.00	IMPOSTO SOBRE A PROPRIEDADE PREDIAL E TERRITORIAL URBANA-DÍV	
1118.01.1.4.01	IPTU - DÍVIDA ATIVA - MULTA (ED)	
1118.01.1.4.02	IPTU - DÍVIDA ATIVA - MULTA (SD)	
1118.01.4.0.00	IMPOSTO SOBRE TRANSMISSÃO "INTER VIVOS" DE BENS IMÓVEIS E DE	
1118.01.4.1.00	IMPOSTO SOBRE TRANSMISSÃO "INTER VIVOS" DE BENS IMÓVEIS E DE	Código Tributário Municipal
1118.01.4.1.01	IMPOSTO SOBRE TRANSMISSÃO "INTER VIVOS" DE BENS IMÓVEIS (ED)	
1118.01.4.1.02	IMPOSTO SOBRE TRANSMISSÃO "INTER VIVOS" DE BENS IMÓVEIS (SD)	
1118.02.0.0.00	IMPOSTOS SOBRE A PRODUÇÃO, CIRCULAÇÃO DE MERCADORIAS E SERVI	
1118.02.3.0.00	IMPOSTO SOBRE SERVIÇOS DE QUALQUER NATUREZA	
1118.02.3.1.00	IMPOSTO SOBRE SERVIÇOS DE QUALQUER NATUREZA-PRINCIPAL	Código Tributário Municipal
1118.02.3.1.01	IMPOSTO SOBRE SERVIÇOS DE QUALQUER NATUREZA - PRINCIPAL (ED)	
1118.02.3.1.02	IMPOSTO SOBRE SERVIÇOS DE QUALQUER NATUREZA - PRINCIPAL (SD)	
1118.02.3.3.00	IMPOSTO SOBRE SERVIÇOS DE QUALQUER NATUREZA-DÍVIDA ATIVA	
1118.02.3.3.01	ISSQN - DÍVIDA ATIVA (ED)	
1118.02.3.3.02	ISSQN - DÍVIDA ATIVA (SD)	
1120.00.0.0.00	TAXAS	
1121.00.0.0.00	TAXAS PELO EXERCÍCIO DO PODER DE POLÍCIA	

**PREFEITURA MUNICIPAL DE CONDADO**

PRAÇA 11 DE NOVEMBRO, 88 - CNPJ:10150068/0001-00

Orçamento Programa - Exercício de 2019

TABELA EXPLICATIVA - LEGISLAÇÃO DA RECEITA

(Inc. III, § 1º, Art.2º)

Page 2

Codigo	Discriminação	Legislacao
1121.01.0.0.00	TAXAS DE INSPEÇÃO, CONTROLE E FISCALIZAÇÃO	
1121.01.1.0.00	TAXAS DE INSPEÇÃO, CONTROLE E FISCALIZAÇÃO	
1121.01.1.1.01	TAXAS DE VIGILÂNCIA SANITÁRIA	Código Tributário Municipal
1121.01.1.1.02	TAXA DE APROVAÇÃO DO PROJETO DE CONSTRUÇÃO CIVIL	
1121.01.1.1.03	TAXA DE LICENÇA DE LOCAÇÃO	
1121.01.1.1.04	TAXA DE LICENÇA DE CONSTRUÇÃO CIVIL	
1121.01.1.1.99	OUTRAS TAXAS DE INSPEÇÃO, CONTROLE E FISCALIZAÇÃO	
1121.04.0.0.00	TAXA DE CONTROLE E FISCALIZAÇÃO AMBIENTAL	
1121.04.1.0.00	TAXA DE CONTROLE E FISCALIZAÇÃO AMBIENTAL	
1121.04.1.1.00	TAXA DE CONTROLE E FISCALIZAÇÃO AMBIENTAL-PRINCIPAL	
1122.00.0.0.00	TAXAS PELA PRESTAÇÃO DE SERVIÇOS	
1122.01.0.0.00	TAXAS PELA PRESTAÇÃO DE SERVIÇOS	
1122.01.1.0.00	TAXAS PELA PRESTAÇÃO DE SERVIÇOS	
1122.01.1.1.01	TAXAS DE CEMITÉRIO	Código Tributário Municipal
1122.01.1.1.03	TAXA DE COLETA E REMOÇÃO DE LIXO DOMICILIAR	
1122.01.1.1.04	TAXA DE LIMPEZA PÚBLICA	
1122.01.1.1.05	TAXA DE CONSERVAÇÃO DE VIAS E LOGRADOUROS	
1122.01.1.1.06	TAXA DE MERCADOS, FEIRAS E MATADOUROS	
1122.01.1.1.07	HABITE-SE	
1122.01.1.1.99	OUTRAS TAXAS PELA PRESTAÇÃO DE SERVIÇOS	
1122.01.1.2.00	TAXAS PELA PRESTAÇÃO DE SERVIÇOS-MULTAS E JUROS DE MORA	
1122.01.1.3.00	TAXAS PELA PRESTAÇÃO DE SERVIÇOS-DÍVIDA ATIVA	
1122.01.1.4.00	TAXAS PELA PRESTAÇÃO DE SERVIÇOS-DÍVIDA ATIVA-MULTAS E JUROS	
1130.00.0.0.00	CONTRIBUIÇÃO DE MELHORIA	
1138.00.0.0.00	CONTRIBUIÇÃO DE MELHORIA - ESPECÍFICA DE ESTADOS, DF E MUNIC	
1138.99.0.0.00	OUTRAS CONTRIBUIÇÕES DE MELHORIA	
1138.99.1.0.00	OUTRAS CONTRIBUIÇÕES DE MELHORIA	
1138.99.1.1.00	OUTRAS CONTRIBUIÇÕES DE MELHORIA-PRINCIPAL	Código Tributário Municipal
1200.00.0.0.00	CONTRIBUIÇÕES	
1210.00.0.0.00	CONTRIBUIÇÕES SOCIAIS	
1218.00.0.0.00	CONTRIBUIÇÕES SOCIAIS ESPECÍFICAS DE ESTADOS, DF E MUNICÍPIO	
1218.01.0.0.00	CONTRIBUIÇÃO DO SERVIDOR CIVIL PARA O PLANO DE SEGURIDADE SO	
1218.01.1.0.00	CPSSS DO SERVIDOR CIVIL ATIVO	
1218.01.1.1.00	CPSSS DO SERVIDOR CIVIL ATIVO-PRINCIPAL	
1218.01.2.0.00	CPSSS DO SERVIDOR CIVIL INATIVO	
1218.01.2.1.00	CPSSS DO SERVIDOR CIVIL INATIVO-PRINCIPAL	
1218.03.0.0.00	CPSSS PATRONAL - SERVIDOR CIVIL - ESPECÍFICO DE EST/DF/MUN	



PREFEITURA MUNICIPAL DE CONDADO

PRAÇA 11 DE NOVEMBRO, 88 - CNPJ:10150068/0001-00

Orçamento Programa - Exercício de 2019

TABELA EXPLICATIVA - LEGISLAÇÃO DA RECEITA

(Inc. III, § 1º, Art.2º)

Page 3

Codigo	Discriminação	Legislacao
1218.03.1.0.00	CPSSS PATRONAL - SERVIDOR CIVIL ATIVO	
1218.03.1.1.00	CPSSS PATRONAL - SERVIDOR CIVIL ATIVO-PRINCIPAL	
1218.03.1.3.00	CPSSS PATRONAL - SERVIDOR CIVIL ATIVO-DÍVIDA ATIVA	
1240.00.0.0.00	CONTRIBUIÇÃO PARA O CUSTEIO DO SERVIÇO DE ILUMINAÇÃO PÚBLICA	
1240.00.1.0.00	CONTRIBUIÇÃO PARA O CUSTEIO DO SERVIÇO DE ILUMINAÇÃO PÚBLICA	
1240.00.1.1.00	CONTRIBUIÇÃO PARA O CUSTEIO DO SERVIÇO DE ILUMINAÇÃO PÚBLICA	Legislação Específica
1300.00.0.0.00	RECEITA PATRIMONIAL	
1310.00.0.0.00	EXPLORAÇÃO DO PATRIMÔNIO IMOBILIÁRIO DO ESTADO	
1310.01.0.0.00	ALUGUÉIS, ARRENDAMENTOS, FOROS, LAUDÊMIOS, TARIFAS DE OCUPAÇÃO	
1310.01.1.0.00	ALUGUÉIS E ARRENDAMENTOS	
1310.01.1.1.00	ALUGUÉIS E ARRENDAMENTOS-PRINCIPAL	
1310.01.2.0.00	FOROS, LAUDÊMIOS E TARIFAS DE OCUPAÇÃO	
1310.01.2.1.00	FOROS, LAUDÊMIOS E TARIFAS DE OCUPAÇÃO-PRINCIPAL	
1320.00.0.0.00	VALORES MOBILIÁRIOS	
1321.00.0.0.00	JUROS E CORREÇÕES MONETÁRIAS	
1321.00.1.0.00	REMUNERAÇÃO DE DEPÓSITOS BANCÁRIOS	
1321.00.1.1.00	REMUNERAÇÃO DE DEPÓSITOS BANCÁRIOS-PRINCIPAL	Art. 164 § 3º da CF/88 e art. 11 §1º da Lei 4.320/64
1321.00.1.1.09	REMUNERAÇÃO DE DEPÓSITOS BANCÁRIOS- FUNDEB 60%	
1321.00.1.1.10	REMUNERAÇÃO DE DEPÓSITOS BANCÁRIOS- FUNDEB 40%	
1321.00.4.0.00	REMUNERAÇÃO DOS RECURSOS DO REGIME PRÓPRIO DE PREVIDÊNCIA SOCIAL	
1321.00.4.1.00	REMUNERAÇÃO DOS RECURSOS DO REGIME PRÓPRIO DE PREVIDÊNCIA SOCIAL	Legislação Específica
1700.00.0.0.00	TRANSFERÊNCIAS CORRENTES	
1710.00.0.0.00	TRANSFERÊNCIAS DA UNIÃO E DE SUAS ENTIDADES	
1718.00.0.0.00	TRANSFERÊNCIAS DA UNIÃO - ESPECÍFICAS DE ESTADOS, DF E MUNICÍPIOS	
1718.01.0.0.00	PARTICIPAÇÃO NA RECEITA DA UNIÃO	
1718.01.2.0.00	COTA-PARTE DO FUNDO DE PARTICIPAÇÃO DOS MUNICÍPIOS - COTA ME	
1718.01.2.1.00	COTA-PARTE DO FUNDO DE PARTICIPAÇÃO DOS MUNICÍPIOS - COTA ME	Art. 159, I, b, da Constituição Federal
1718.01.2.1.01	COTA-PARTE DO FPM - Educação	
1718.01.2.1.02	COTA-PARTE DO FPM - Saúde	
1718.01.3.0.00	COTA-PARTE DO FUNDO DE PARTICIPAÇÃO DOS MUNICÍPIOS - 1% COTA	
1718.01.3.1.00	COTA-PARTE DO FUNDO DE PARTICIPAÇÃO DOS MUNICÍPIOS - 1% COTA	
1718.01.3.1.00	COTA-PARTE DO FUNDO DE PARTICIPAÇÃO DOS MUNICÍPIOS - 1% COTA	
1718.01.4.0.00	COTA-PARTE DO FUNDO DE PARTICIPAÇÃO DOS MUNICÍPIOS - 1% COTA	
1718.01.4.1.00	COTA-PARTE DO FUNDO DE PARTICIPAÇÃO DOS MUNICÍPIOS - 1% COTA	
1718.01.4.1.00	COTA-PARTE DO FUNDO DE PARTICIPAÇÃO DOS MUNICÍPIOS - 1% COTA	
1718.01.5.0.00	COTA-PARTE DO IMPOSTO SOBRE A PROPRIEDADE TERRITORIAL RURAL	

**PREFEITURA MUNICIPAL DE CONDADO**

PRAÇA 11 DE NOVEMBRO, 88 - CNPJ:10150068/0001-00

Orçamento Programa - Exercício de 2019

TABELA EXPLICATIVA - LEGISLAÇÃO DA RECEITA

(Inc. III, § 1º, Art.2º)

Page 4

Codigo	Discriminação	Legislacao
1718.01.5.1.00	COTA-PARTE DO IMPOSTO SOBRE A PROPRIEDADE TERRITORIAL RURAL-	Art. 158, II, da Constituição Federal
1718.01.5.1.01	COTA-PARTE DO ITR (ED)	
1718.01.5.1.02	COTA-PARTE DO ITR (SD)	
1718.02.0.0.00	TRANSFERÊNCIA DA COMPENSAÇÃO FINANCEIRA PELA EXPLORAÇÃO DE R	
1718.02.2.0.00	COTA-PARTE DA COMPENSAÇÃO FINANCEIRA DE RECURSOS MINERAIS -	
1718.02.2.1.00	COTA-PARTE DA COMPENSAÇÃO FINANCEIRA DE RECURSOS MINERAIS -	
1718.02.6.0.00	COTA-PARTE DO FUNDO ESPECIAL DO PETRÓLEO – FEP	
1718.02.6.1.00	COTA-PARTE DO FUNDO ESPECIAL DO PETRÓLEO – FEP-PRINCIPAL	Legislação Especifica
1718.03.0.0.00	TRANSFERÊNCIA DE RECURSOS DO SISTEMA ÚNICO DE SAÚDE – SUS –	
1718.03.1.0.00	TRANSFERÊNCIA DE RECURSOS DO SUS – ATENÇÃO BÁSICA	
1718.03.1.1.01	PAB FIXO	Leis Federais 8080/90 e 8142 e Decreto 1232/94
1718.03.1.1.02	SAÚDE BUCAL	Leis Federais 8080/90 e 8142 e Decreto 1232/94
1718.03.1.1.03	AGENTES COMUNITÁRIOS DE SAÚDE- PACS	Leis Federais 8080/90 e 8142 e Decreto 1232/94
1718.03.1.1.04	P.M.A.C	
1718.03.1.1.05	SAÚDE DA FAMÍLIA - PSF	Leis Federais 8080/90 e 8142 e Decreto 1232/94
1718.03.1.1.06	N.A.S.F	
1718.03.1.1.14	ASSISTÊNCIA FARMACÊUTICA	Leis Federais 8080/90 e 8142 e Decreto 1232/94
1718.03.2.0.00	TRANSFERÊNCIA DE RECURSOS DO SUS – ATENÇÃO DE MÉDIA E ALTA C	
1718.03.2.1.01	M.A.C	Leis Federais 8080/90 e 8142 e Decreto 1232/94
1718.03.2.1.02	S.A.M.U	Leis Federais 8080/90 e 8142 e Decreto 1232/94
1718.03.2.1.03	C.E.O	Leis Federais 8080/90 e 8142 e Decreto 1232/94
1718.03.3.0.00	TRANSFERÊNCIA DE RECURSOS DO SUS – VIGILÂNCIA EM SAÚDE	
1718.03.3.1.01	VIGILÂNCIA EM SAÚDE	Leis Federais 8080/90 e 8142 e Decreto 1232/94
1718.03.3.1.02	VIGILÂNCIA SANITÁRIA	Leis Federais 8080/90 e 8142 e Decreto 1232/94
1718.03.3.1.03	VIGILÂNCIA EM SAÚDE - PQAVS	
1718.05.0.0.00	TRANSFERÊNCIAS DE RECURSOS DO FUNDO NACIONAL DO DESENVOLVIME	
1718.05.1.0.00	TRANSFERÊNCIAS DO SALÁRIO-EDUCAÇÃO	
1718.05.1.1.00	TRANSFERÊNCIAS DO SALÁRIO-EDUCAÇÃO-PRINCIPAL	Leis Federais nº. 9.766/98 e nº. 10.832/03
1718.05.3.0.00	TRANSFERÊNCIAS DIRETAS DO FNDE REFERENTES AO PROGRAMA NACION	
1718.05.3.1.01	ALIMENTAÇÃO ESCOLAR - ENSINO FUNDAMENTAL	
1718.05.3.1.02	ALIMENTAÇÃO ESCOLAR - AEE	Lei Federal 9.533/97 e MP 2178-36/01
1718.05.3.1.03	ALIMENTAÇÃO ESCOLAR - CRECHE	
1718.05.3.1.04	ALIMENTAÇÃO ESCOLAR - EJA	
1718.05.3.1.05	ALIMENTAÇÃO ESCOLAR - PRÉ-ESCOLA	
1718.05.3.1.06	Mais Educação - Fundamental	
1718.05.4.0.00	TRANSFERÊNCIAS DIRETAS DO FNDE REFERENTES AO PROGRAMA NACION	
1718.05.4.1.01	PNATE - TRANSPORTE ESCOLAR INFANTIL	Lei Federal 9.533/97 e MP 2178-36/01
1718.05.4.1.02	PNATE - TRANSPORTE ESCOLAR FUNDAMENTAL	



PREFEITURA MUNICIPAL DE CONDADO

PRAÇA 11 DE NOVEMBRO, 88 - CNPJ:10150068/0001-00

Orçamento Programa - Exercício de 2019

TABELA EXPLICATIVA - LEGISLAÇÃO DA RECEITA

(Inc. III, § 1º, Art.2º)

Page 5

Codigo	Discriminação	Legislacao
1718.05.4.1.03	PNATE - TRANSPORTE ESCOLAR MEDIO	
1718.05.9.0.00	OUTRAS TRANSFERÊNCIAS DIRETAS DO FUNDO NACIONAL DO DESENVOLV	
1718.05.9.1.01	PROGRAMA BRASIL CARINHOSO	
1718.05.9.1.02	PROGRAMA CAMINHO DA ESCOLA	
1718.05.9.1.03	PLANO DE AÇÕES ARTICULADAS - PAR	
1718.06.0.0.00	TRANSFERÊNCIA FINANCEIRA DO ICMS – DESONERAÇÃO – L.C. Nº 87/	
1718.06.1.0.00	TRANSFERÊNCIA FINANCEIRA DO ICMS – DESONERAÇÃO – L.C. Nº 87/	
1718.06.1.1.00	TRANSFERÊNCIA FINANCEIRA DO ICMS – DESONERAÇÃO – L.C. Nº 87/	Legislação Especifica
1718.06.1.1.01	TRANSFERÊNCIA FINANCEIRA DO ICMS – DESONERAÇÃO – (ED)	
1718.06.1.1.02	TRANSFERÊNCIA FINANCEIRA DO ICMS – DESONERAÇÃO – (SD)	
1718.09.0.0.00	TRANSFERÊNCIAS DE RECURSOS DE COMPLEMENTAÇÃO DA UNIÃO AO FUN	
1718.09.1.0.00	TRANSFERÊNCIAS DE RECURSOS DA COMPLEMENTAÇÃO DA UNIÃO AO FUN	
1718.09.1.1.01	COMPLEMENTO DO FUNDEB 60%	Lei Federal nº. 9.424/96 e nº. 11.494/07
1718.09.1.1.02	COMPLEMENTO DO FUNDEB 40%	
1718.12.0.0.00	TRANSFERÊNCIAS DE RECURSOS DO FUNDO NACIONAL DE ASSISTÊNCIA	
1718.12.1.0.00	TRANSFERÊNCIAS DE RECURSOS DO FUNDO NACIONAL DE ASSISTÊNCIA	
1718.12.1.1.01	S.C.F.V	Lei Federal nº. 8742/93
1718.12.1.1.03	PISO BÁSICO FIXO - CRAS	Lei Federal nº. 8742/93
1718.12.1.1.04	PAEFI - CREAS	Lei Federal nº. 8742/93
1718.12.1.1.05	BPC NA ESCOLA	
1718.12.1.1.06	IGDBF	Lei Federal nº. 8742/93
1718.12.1.1.07	IGD SUAS	Lei Federal nº. 8742/93
1718.12.1.1.08	CRIANÇA FELIZ	
1718.99.0.0.00	OUTRAS TRANSFERÊNCIAS DA UNIÃO	
1718.99.1.0.00	OUTRAS TRANSFERÊNCIAS DA UNIÃO	
1718.99.1.1.01	TRANSFERÊNCIAS DAS RECEITAS DO SNA	
1720.00.0.0.00	TRANSFERÊNCIAS DOS ESTADOS E DO DISTRITO FEDERAL E DE SUAS E	
1728.00.0.0.00	TRANSFERÊNCIAS DOS ESTADOS - ESPECÍFICAS DE ESTADOS, DF E MU	
1728.01.0.0.00	PARTICIPAÇÃO NA RECEITA DOS ESTADOS	
1728.01.1.0.00	COTA-PARTE DO ICMS	
1728.01.1.1.00	COTA-PARTE DO ICMS-PRINCIPAL	Art. 158, IV - Constituição Federal
1728.01.1.1.01	COTA-PARTE DO ICMS - PRINCIPAL (Educação)	
1728.01.1.1.02	COTA-PARTE DO ICMS - PRINCIPAL (Saúde)	
1728.01.2.0.00	COTA-PARTE DO IPVA	
1728.01.2.1.00	COTA-PARTE DO IPVA-PRINCIPAL	Art. 158, III - Constituição Federal
1728.01.2.1.01	COTA-PARTE DO IPVA - PRINCIPAL (Educação)	
1728.01.2.1.02	COTA-PARTE DO IPVA - PRINCIPAL (Saúde)	

**PREFEITURA MUNICIPAL DE CONDADO**

PRAÇA 11 DE NOVEMBRO, 88 - CNPJ:10150068/0001-00

Orçamento Programa - Exercício de 2019

TABELA EXPLICATIVA - LEGISLAÇÃO DA RECEITA

(Inc. III, § 1º, Art.2º)

Page 6

Codigo	Discriminação	Legislacao
1728.01.3.0.00	COTA-PARTE DO IPI - MUNICÍPIOS	
1728.01.3.1.00	COTA-PARTE DO IPI - MUNICÍPIOS-PRINCIPAL	Lei Complementar Federal nº. 61/89, Lei Federal 8.016/90
1728.01.3.1.01	COTA-PARTE DO IPI - MUNICÍPIOS - PRINCIPAL (Educação)	
1728.01.3.1.02	COTA-PARTE DO IPI - MUNICÍPIOS - PRINCIPAL (Saúde)	
1728.01.4.0.00	COTA-PARTE DA CONTRIBUIÇÃO DE INTERVENÇÃO NO DOMÍNIO ECONÔMI	
1728.01.4.1.00	COTA-PARTE DA CONTRIBUIÇÃO DE INTERVENÇÃO NO DOMÍNIO ECONÔMI	Legislação Especifica
1728.01.9.0.00	OUTRAS TRANSFERÊNCIAS DOS ESTADOS	
1728.01.9.1.01	PARTICIPAÇÃO DO ESTADO - TRANSPORTE ESCOLAR	Legislação Especifica
1728.03.0.0.00	TRANSFERÊNCIA DE RECURSOS DO ESTADO PARA PROGRAMAS DE SAÚDE	
1728.03.1.0.00	TRANSFERÊNCIA DE RECURSOS DO ESTADO PARA PROGRAMAS DE SAÚDE	
1728.03.1.1.00	TRANSFERÊNCIA DE RECURSOS DO ESTADO PARA PROGRAMAS DE SAÚDE	Legislação Especifica
1728.07.0.0.00	TRANSFERÊNCIAS DE ESTADOS DESTINADAS À ASSISTÊNCIA SOCIAL	
1728.07.1.0.00	TRANSFERÊNCIAS DE ESTADOS DESTINADAS À ASSISTÊNCIA SOCIAL	
1728.07.1.1.02	OUTRAS PARTICIPAÇÕES DO ESTADO - FDS	
1728.07.1.1.02	OUTRAS PARTICIPAÇÕES DO ESTADO - FDS	
1730.00.0.0.00	TRANSFERÊNCIAS DOS MUNICÍPIOS E DE SUAS ENTIDADES	
1738.00.0.0.00	TRANSFERÊNCIAS DOS MUNICÍPIOS -ESPECÍFICAS DE ESTADOS, DF E	
1738.02.0.0.00	TRANSFERÊNCIAS DE MUNICÍPIOS A CONSÓRCIOS PÚBLICOS	
1738.02.1.0.00	TRANSFERÊNCIAS DE MUNICÍPIOS A CONSÓRCIOS PÚBLICOS	
1738.02.1.1.00	TRANSFERÊNCIAS DE MUNICÍPIOS A CONSÓRCIOS PÚBLICOS-PRINCIPAL	
1750.00.0.0.00	TRANSFERÊNCIAS DE OUTRAS INSTITUIÇÕES PÚBLICAS	
1758.00.0.0.00	TRANSFERÊNCIAS DE OUTRAS INSTITUIÇÕES PÚBLICAS - ESPECÍFICAS	
1758.01.0.0.00	TRANSFERÊNCIAS DE RECURSOS DO FUNDO DE MANUTENÇÃO E DESENVOL	
1758.01.1.0.00	TRANSFERÊNCIAS DE RECURSOS DO FUNDO DE MANUTENÇÃO E DESENVOL	
1758.01.1.1.01	TRANSFERÊNCIAS DE RECURSOS DO FUNDEB 60%	Lei Federal nº. 9.424/96 e nº. 11.494/07
1758.01.1.1.02	TRANSFERÊNCIAS DE RECURSOS DO FUNDEB 40%	
1900.00.0.0.00	OUTRAS RECEITAS CORRENTES	
1920.00.0.0.00	INDENIZAÇÕES, RESTITUIÇÕES E RESSARCIMENTOS	
1921.00.0.0.00	INDENIZAÇÕES	
1921.99.0.0.00	OUTRAS INDENIZAÇÕES	
1921.99.1.0.00	OUTRAS INDENIZAÇÕES	
1921.99.1.1.00	OUTRAS INDENIZAÇÕES-PRINCIPAL	Código Tributário Municipal
1922.00.0.0.00	RESTITUIÇÕES	
1922.99.0.0.00	OUTRAS RESTITUIÇÕES	
1922.99.1.0.00	OUTRAS RESTITUIÇÕES	



PREFEITURA MUNICIPAL DE CONDADO

PRAÇA 11 DE NOVEMBRO, 88 - CNPJ:10150068/0001-00

Orçamento Programa - Exercício de 2019

TABELA EXPLICATIVA - LEGISLAÇÃO DA RECEITA

(Inc. III, § 1º, Art.2º)

Page 7

Codigo	Discriminação	Legislacao
1922.99.1.1.00	OUTRAS RESTITUIÇÕES-PRINCIPAL	Código Tributário Municipal
1990.00.0.0.00	DEMAIS RECEITAS CORRENTES	
1990.99.0.0.00	OUTRAS RECEITAS	
1990.99.1.0.00	OUTRAS RECEITAS - PRIMÁRIAS	
1990.99.1.3.00	OUTRAS RECEITAS - PRIMÁRIAS-DÍVIDA ATIVA	
2000.00.0.0.00	RECEITAS DE CAPITAL	
2400.00.0.0.00	TRANSFERÊNCIAS DE CAPITAL	
2410.00.0.0.00	TRANSFERÊNCIAS DA UNIÃO E DE SUAS ENTIDADES	
2418.00.0.0.00	TRANSFERÊNCIAS DA UNIÃO - ESPECÍFICAS DE ESTADOS, DF E MUNIC	
2418.03.0.0.00	TRANSFERÊNCIA DE RECURSOS DO SISTEMA ÚNICO DE SAÚDE – SUS –	
2418.03.1.0.00	TRANSFERÊNCIA DE RECURSOS DO SUS – ATENÇÃO BÁSICA	
2418.03.1.1.00	TRANSFERÊNCIA DE RECURSOS DO SUS – ATENÇÃO BÁSICA-PRINCIPAL	
2418.03.2.0.00	TRANSFERÊNCIA DE RECURSOS DO SUS – ATENÇÃO DE MÉDIA E ALTA C	
2418.03.2.1.00	TRANSFERÊNCIA DE RECURSOS DO SUS – ATENÇÃO DE MÉDIA E ALTA C	
2418.10.0.0.00	TRANSFERÊNCIA DE CONVÊNIO DA UNIÃO E DE SUAS ENTIDADES	
2418.10.2.0.00	TRANSFERÊNCIAS DE CONVÊNIO DA UNIÃO DESTINADAS A PROGRAMAS D	
2418.10.2.1.00	TRANSFERÊNCIAS DE CONVÊNIO DA UNIÃO DESTINADAS A PROGRAMAS D	Legislação Específica
2418.10.9.0.00	OUTRAS TRANSFERÊNCIAS DE CONVÊNIO DA UNIÃO	
2418.10.9.1.01	OUTRAS TRANSFERÊNCIAS DE CONVÊNIO DA UNIÃO DESTINADO FNAS	
2418.10.9.1.02	OUTRAS TRANSFERÊNCIAS DE CONVÊNIO DA UNIÃO - PRINCIPAL	
2418.10.9.1.04	OUTRAS TRANSFERÊNCIAS DE CONVÊNIO DA UNIÃO - SAUDE	
2420.00.0.0.00	TRANSFERÊNCIAS DOS ESTADOS E DO DISTRITO FEDERAL E DE SUAS E	
2428.00.0.0.00	TRANSFERÊNCIAS DOS ESTADOS, DISTRITO FEDERAL, E DE SUAS ENTI	
2428.10.0.0.00	TRANSFERÊNCIAS DE CONVÊNIO DOS ESTADOS E DO DISTRITO FEDERA	
2428.10.9.0.00	OUTRAS TRANSFERÊNCIAS DE CONVÊNIO DOS ESTADOS	
2428.10.9.1.00	OUTRAS TRANSFERÊNCIAS DE CONVÊNIO DOS ESTADOS-PRINCIPAL	
2430.00.0.0.00	TRANSFERÊNCIAS DOS MUNICÍPIOS E DE SUAS ENTIDADES	
2438.00.0.0.00	TRANSFERÊNCIAS DOS MUNICÍPIOS E DE SUAS ENTIDADES	
2438.01.0.0.00	TRANSFERÊNCIAS DE MUNICÍPIOS A CONSÓRCIOS PÚBLICOS	
2438.01.1.0.00	TRANSFERÊNCIAS DE MUNICÍPIOS A CONSÓRCIOS PÚBLICOS	
2438.01.1.1.00	TRANSFERÊNCIAS DE MUNICÍPIOS A CONSÓRCIOS PÚBLICOS-PRINCIPAL	
7000.00.0.0.00	RECEITAS CORRENTES (INTRA)	
7200.00.0.0.00	CONTRIBUIÇÕES (INTRA)	
7210.00.0.0.00	CONTRIBUIÇÕES SOCIAIS (INTRA)	
7218.00.0.0.00	CONTRIBUIÇÕES SOCIAIS ESPECÍFICAS DE ESTADOS, DF E MUNICÍPIO	

**PREFEITURA MUNICIPAL DE CONDADO**

PRAÇA 11 DE NOVEMBRO, 88 - CNPJ:10150068/0001-00

Orçamento Programa - Exercício de 2019

TABELA EXPLICATIVA - LEGISLAÇÃO DA RECEITA

(Inc. III, § 1º, Art.2º)

Page 8

Codigo	Discriminação	Legislacao
7218.03.0.0.00	CPSSS PATRONAL - SERVIDOR CIVIL - ESPECÍFICO DE EST/DF/MUN (
7218.03.1.0.00	CPSSS PATRONAL - SERVIDOR CIVIL ATIVO (INTRA)	
7218.03.1.1.00	CPSSS PATRONAL - SERVIDOR CIVIL ATIVO-PRINCIPAL (INTRA)	Legislação Especifica
9000.00.0.0.00	(R) DEDUCOES DA RECEITA	
9500.00.0.0.00	(R) DEDUÇÕES DO FUNDEB	
9510.00.0.0.00	(R) DEDUÇÕES DO FUNDEB	
9510.00.0.0.01	(R) DEDUÇÕES DO FUNDEB - (SD)	
9510.00.0.0.02	(R) DEDUÇÕES DO FUNDEB - (ED)	

**PREFEITURA MUNICIPAL DE CONDADO**

PRAÇA 11 DE NOVEMBRO, 88 - CNPJ:10150068/0001-00

Orçamento Programa - Exercício de 2019

TABELA EXPLICATIVA - EVOLUÇÃO DA RECEITA

(Inc.III, Art.22º)

Page 1

Codigo	Discriminação	Receita Arrecadada			Receita Prevista	
		2015	2016	2017	2018	2019
1000.00.0.0	RECEITAS CORRENTES					
1100.00.0.0	IMPOSTOS, TAXAS E CONTRIBUIÇÕES DE MI	2.137.306,43	2.246.899,15	2.297.000,00	3.072.000,00	3.657.970,00
1200.00.0.0	CONTRIBUIÇÕES	2.059.831,65	2.539.200,72	2.746.000,00	3.905.000,00	3.945.000,00
1300.00.0.0	RECEITA PATRIMONIAL	495.445,92	662.157,53	395.550,58	237.069,40	241.000,00
1600.00.0.0	RECEITA DE SERVIÇOS	9.449,75	344.755,00	1.000.000,00		
1700.00.0.0	TRANSFERÊNCIAS CORRENTES	39.802.784,98	45.720.713,14	50.376.630,88	46.758.538,95	49.776.599,51
1900.00.0.0	OUTRAS RECEITAS CORRENTES	94.162,99	161.085,55	1.186.000,00	2.448.800,00	536.718,73
	Sub Total	44.598.981,72	51.674.811,09	58.001.181,46	56.421.408,35	58.157.288,24
2000.00.0.0	RECEITAS DE CAPITAL					
2200.00.0.0	ALIENAÇÃO DE BENS	97.513,99				
2400.00.0.0	TRANSFERÊNCIAS DE CAPITAL	323.409,00	620.874,05	5.986.218,54	11.862.391,65	8.318.361,09
	Sub Total	420.922,99	620.874,05	5.986.218,54	11.862.391,65	8.318.361,09
7000.00.0.0	RECEITAS CORRENTES (INTRA)					
7200.00.0.0	CONTRIBUIÇÕES (INTRA)	2.955.141,35	2.745.160,30	4.181.000,00	4.312.000,00	3.227.000,00
7900.00.0.0	OUTRAS RECEITAS CORRENTES (INTRA)					
	Sub Total	2.955.141,35	2.745.160,30	4.181.000,00	4.312.000,00	3.227.000,00
8000.00.0.0	RECEITAS DE CAPITAL (INTRA)					
	Sub Total	0,00	0,00	0,00	0,00	0,00
9000.00.0.0	(R) DEDUCOES DA RECEITA					
9500.00.0.0	(R) DEDUÇÕES DO FUNDEB	-4.088.682,00	-4.652.531,96	-4.997.400,00	-5.000.800,00	-5.503.649,33
	Sub Total	-4.088.682,00	-4.652.531,96	-4.997.400,00	-5.000.800,00	-5.503.649,33

**PREFEITURA MUNICIPAL DE CONDADO**

PRAÇA 11 DE NOVEMBRO, 88 - CNPJ:10150068/0001-00

Orçamento Programa - Exercício de 2019

TABELA EXPLICATIVA - EVOLUÇÃO DA RECEITA

(Inc.III, Art.22º)

Page 2

Codigo	Discriminação	Receita Arrecadada			Receita Prevista	
		2015	2016	2017	2018	2019
	TOTAL	43.886.364,06	50.388.313,48	63.171.000,00	67.595.000,00	64.199.000,00

**PREFEITURA MUNICIPAL DE CONDADO**

PRAÇA 11 DE NOVEMBRO, 88 - CNPJ:10150068/0001-00

Orçamento Programa - Exercício de 2019

TABELA EXPLICATIVA - EVOLUÇÃO DA DESPESA

(Inc. III, Art. 22)

Page 1

Codigo	Discriminação	DESPESA		
		Realizada 2017	Fixada 2018	Prevista 2019
DESPESAS CORRENTES				
3 1	PESSOAL E ENCARGOS SOCIAIS	35.355.482,58	33.460.613,81	33.705.867,76
3 2	JUROS E ENCARGOS DA DÍVIDA		20.000,00	20.000,00
3 3	OUTRAS DESPESAS CORRENTES	12.641.358,77	16.800.890,53	17.375.414,56
	Sub Total	47.996.841,35	50.281.504,34	51.101.282,32
DESPESAS DE CAPITAL				
4 4	INVESTIMENTOS	2.526.582,91	13.868.352,68	10.598.394,02
4 6	AMORTIZAÇÃO DA DÍVIDA	1.046.930,27	1.600.142,98	1.600.323,66
	Sub Total	3.573.513,18	15.468.495,66	12.198.717,68
RESERVA DE CONTINGÊNCIA				
9 9	RESERVA DE CONTINGÊNCIA		1.845.000,00	899.000,00
	Sub Total	0,00	1.845.000,00	899.000,00
	TOTAL	51.570.354,53	67.595.000,00	64.199.000,00

TABELA EXPLICATIVA - DEMONSTRAÇÃO DA DESPESA POR PROGRAMA

Código	Discriminação	Valor
0000	PROGRAMA NULO	2.604.000,00
0101	PROCESSO LEGISLATIVO	2.840.000,00
0401	GESTÃO ADMINISTRATIVA DO MUNICÍPIO	5.869.000,00
0402	REEQUIPAMENTO DO MUNICÍPIO	165.000,00
0404	SERVIÇOS PÚBLICOS E JUDICIÁRIOS	327.000,00
0405	DIVULGAÇÃO INSTITUCIONAL DA ADMINISTRAÇÃO	70.000,00
0407	APOIO AOS CONSELHOS MUNICIPAIS	19.000,00
0408	MODERNIZAÇÃO DO SISTEMA DE ARRECADAÇÃO	117.355,46
0410	PASEP	460.000,00
0411	APOIO À INSTITUIÇÕES SEM FINS LUCRATIVOS	2.000,00
0412	CONSÓRCIOS E COOPERAÇÕES TÉCNICO-FINANCEIRAS COM OUTROS ENTES FEDERADOS	62.758,40
0802	GESTÃO ADMINISTRATIVA DO FUNDO MUNICIPAL DE ASSISTÊNCIA SOCIAL	1.328.000,00
0804	PROGRAMA DE PROTEÇÃO BÁSICA	876.000,00
0805	PROGRAMA DE PROTEÇÃO SOCIAL ESPECIAL	823.400,00
0806	GESTÃO DESCENTRALIZADA DO SISTEMA ÚNICO DE ASSISTÊNCIA SOCIAL	194.000,00
0807	PROGRAMA INCLUSÃO PRODUTIVA	70.000,00
0808	ASSISTÊNCIA AO MENOR	208.000,00
0809	CENTRO DE REFERENCIA PARA MULHERES VÍTIMAS DE VIOLENCIA	57.000,00
0901	GESTÃO ADMINISTRATIVA DO FUNDO PREVIDENCIÁRIO	396.000,00
0902	CUSTEIOS DOS SERVIDORES REFORMADOS E INATIVOS	5.780.000,00
1001	GESTÃO ADMINISTRATIVA DO FUNDO MUNICIPAL DE SAÚDE	1.467.000,00
1002	PROGRAMA SAÚDE DA FAMÍLIA	2.547.000,00
1003	NUCLEO DE APOIO À SAUDE DA FAMÍLIA – NASF	354.000,00
1004	PROGRAMA DE AGENTES COMUNITÁRIOS DE SAÚDE	902.000,00
1005	SAÚDE BUCAL	981.000,00
1006	FARMÁCIA BÁSICA E ASSISTÊNCIA FARMACÊUTICA	233.000,00
1007	CENTRO DE ESPECIALIDADES ODONTOLÓGICAS	282.000,00
1008	SAMU	368.000,00
1009	REDE CEGONHA	3.000,00
1010	SERVIÇOS HOSPITALARES E AMBULATORIAIS	2.924.000,00
1011	TRATAMENTO FORA DO DOMICILIO - TFD	101.000,00
1012	VIGILÂNCIA SANITÁRIA	36.000,00
1013	VIGILÂNCIA EPIDEMIOLÓGICA	398.000,00
1014	REDE DE ATENÇÃO PSICOSOCIAL	51.000,00
1015	PROGRAMA DE IMUNIZAÇÃO	15.000,00
1016	PROGRAMA MÃE CORUJA	15.000,00
1017	PROGRAMA SAÚDE NA ESCOLA	19.000,00
1019	REEQUIPAMENTO DAS UNIDADES DE SAÚDE	496.000,00
1020	AMPLIAÇÃO DE UNIDADES DE SAÚDE	51.000,00
1021	PROGRAMA MAIS MÉDICOS	55.000,00
1022	ACADEMIA DA SAÚDE	101.000,00
1201	GESTÃO ADMINISTRATIVA DO FUNDO MUNICIPAL DE EDUCAÇÃO	1.034.000,00
1202	PROGRAMA NACIONAL DE ALIMENTAÇÃO ESCOLAR - PNAE	468.000,00
1203	PROGRAMA NACIONAL DE APOIO AO TRANSPORTE ESCOLAR - PNATE	78.000,00
1204	PROGRAMA CAMINHO DA ESCOLA	301.000,00
1205	EXPANSÃO DA REDE FÍSICA DO ENSINO MUNICIPAL	1.234.000,00
1206	TRANSPORTE UNIVERSITÁRIO	410.000,00
1207	GESTÃO DA EDUCAÇÃO BÁSICA	14.638.930,60
1208	PROGRAMA BRASIL CARINHOSO	50.000,00
1209	PROGRAMA ESTADUAL DO TRANSPORTE ESCOLAR	53.000,00
1210	PROGRAMA EDUCAÇÃO E MUSICA	100.000,00
1301	GESTÃO DO FUNDO MUNICIPAL DE CULTURA	49.000,00
1302	ENCONTRO DO CAVALO MARINHO	68.000,00
1303	CONDADO CULTURAL	820.000,00
1304	COPA CONDADO	207.000,00
1501	EXPANSÃO FÍSICA DOS PRÉDIOS PÚBLICOS	1.909.000,00
1503	CEMITÉRIO MUNICIPAL	75.000,00
1504	PAVIMENTAÇÃO: ALFALTO, CALÇAMENTO E MEIO - FIO	1.560.000,00
1505	LIMPEZA PÚBLICA	2.917.000,00
1506	REVITALIZANDO PRAÇAS E CANTEIROS	173.000,00
1701	SANEAMENTO E ESGOTAMENTO SANITÁRIO	580.000,00
1801	RECICLA CONDADO	130.000,00
2001	PRODUÇÃO E COMERCIALIZAÇÃO	214.000,00
2201	DESENVOLVIMENTO ECONÔMICO LOCAL	117.000,00
2501	ILUMINANDO NOSSA CIDADE	1.185.000,00
2601	OBRAS RODOVIÁRIAS	135.000,00



TABELA EXPLICATIVA - DEMONSTRAÇÃO DA DESPESA POR PROGRAMA

Código	Discriminação	Valor
2702	CONDADO ESPORTIVO	1.126.555,54
9999	RESERVA DE CONTIGÊNCIA	899.000,00
	TOTAL	64.199.000,00

TABELA EXPLICATIVA - RELAÇÃO DE PROJETOS

Código	Discriminação	Valor
1001	Reforma e Ampliação do Prédio da Câmara	40.000,00
1002	Reequipamento da Unidade da Câmara	40.000,00
1003	Aquisição de Veículos, Móveis, Máquinas e Equipamentos para o Gabinete	15.000,00
1004	Aquisição de Móveis, Máquinas e Equipamentos da Secretaria de Governo	20.000,00
1005	Aquisição de Móveis, Máquinas e Equipamentos Diversos para Secretaria de Finanças	70.000,00
1006	Aquisição de Móveis, Máquinas e Equipamentos para o Setor Tributário	60.000,00
1007	Aquisição de Equipamentos Diversos destinado a Secretaria de Administração	20.000,00
1009	Implantação de Coletores de Lixo nas Escolas e Ruas da Cidade	50.000,00
1010	Estruturação do Centro de Triagem de Material Reciclável	35.000,00
1012	Aquisição de Equipamentos Diversos destinado a Secretaria de Planej. Urbano, Obras e Serviços Públicos	30.000,00
1013	Construção, Ampliação e Restauração do Hospital Municipal	1.609.000,00
1014	Reforma e/ou Ampliação do Pátio de Eventos	50.000,00
1015	Desapropriações de Imóveis	200.000,00
1016	Construção, Ampliação e Restauração de Prédios Públicos	100.000,00
1017	Reforma, Melhoramentos e/ou Ampliação de Cemitérios Públicos, Necrópoles e Velórios	50.000,00
1018	Construção e/ou Reposição de Calçamento, Meio-fio e Recapeamento Asfáltico	550.000,00
1019	Reequipamento da Limpeza Pública	40.000,00
1020	Construção, Restauração de Praças, Parques e Jardins	20.000,00
1021	Construção, Ampliação e Melhoria de Esgotos, Galerias, Bueiros e Outros	550.000,00
1022	Ampliação e/ou Restauração de Mercados, Matadouros e Açougues Público	80.000,00
1023	Instalação do Distrito Industrial	100.000,00
1024	Expansão do Sistema de Iluminação Pública	200.000,00
1025	Construção e Restauração de Abrigos de Passageiros	20.000,00
1026	Construção, Reforma e/ou Ampliação de Campos de Futebol, Ginásios de Esportes, Quadras Poliesportivas entre Outras	50.000,00
1027	Reforma do Estádio Municipal O Abilião	487.555,54
1028	Aquisição de Equipamentos Diversos destinados aos PSF's	82.000,00
1029	Aquisição de Equipamentos Odontológicos para a Saúde Bucal	165.000,00
1030	Aquisição de Equipamentos para Consultório da Saúde Bucal.	149.000,00
1031	Estruturação da Rede de Serviços de Atenção Básica de Saúde	496.000,00
1032	Implantação das Atividades para Academia da Saúde	101.000,00
1033	Implantação de Laboratório de protese dentária no CEO	95.000,00
1034	Adequar as Instalações Físicas do SAMU	53.000,00
1035	Aquisição de equipamentos necessários para o Hospital João Pereira de Andrade	51.000,00
1036	Reforma de Unidade de Atenção Especializada em Saúde - HOSPITAL E MATERNIDADE JOÃO PEREIRA DE ANDRADE	108.000,00
1037	Aquisição de Ambulâncias para o Hospital João Pereira de Andrade	170.000,00
1038	Aquisição de Equipamentos para Implantação do CAPS	26.000,00
1039	Aquisição de Equipamentos para Vigilância Epidemiológica	97.000,00
1040	Construção, reforma e ampliação de Unidades Básicas de Saúde - UBS	51.000,00
1041	Aquisição de Equipamentos diversos do Programa CRAS	38.000,00
1042	Aquisição de Equipamentos Diversos para o SCFV	11.000,00
1043	Aquisição de Mobiliários para o CRAS	44.000,00
1044	Aquisição de Veículos para o CRAS	74.000,00
1045	Reforma/Ampliação do CRAS	253.000,00
1046	Aquisição de Equipamentos para o PAIF	16.000,00
1047	Aquisição de Equipamentos para o CREAS	39.000,00
1048	Aquisição de Mobiliário para o CREAS	44.000,00
1049	Aquisição de Veículos para o CREAS	74.000,00
1050	Construção de um Centro de Referência Especializado de Assistência Social	451.000,00
1051	Aquisição de Equipamentos Diversos para o IGDBF	21.000,00
1052	Aquisição de Equipamentos para a Casa da Juventude	10.000,00
1053	Aquisição de Equipamentos para Coordenadoria da Mulher	10.000,00
1054	Aquisição de Veículos destinado ao Atendimento a Mulher em Situação de Violência	40.000,00
1055	Construção e/ou Reposição de Calçamento, Meio-fio e Recapeamento Asfáltico.	960.000,00
1056	Construção, Restauração de Praças, Parques e Jardins - FEM	118.000,00
1057	Construção e Restauração de Abrigos de Passageiros - FEM	85.000,00
1058	Reforma e/ou Ampliação do Ginásio Esportivo O Paulão	500.000,00
1059	Reequipamento da Unidade	10.000,00
1060	Aquisição de Equipamentos Diveros destinado ao FME	20.000,00
1061	Aquisição de Transporte pelo o Programa Caminho a Escola	301.000,00
1062	Aquisição de mobiliários diversos para as Escolas	301.000,00
1063	Aquisição de Transporte para a Rede de Ensino	81.000,00
1064	Aquisição de Equipamentos para as Escolas	301.000,00
1065	Construção, Ampliação e Reforma de Unidades de Ensino	551.000,00
1066	Aquisição de Instrumentos Musicais para Bandas Marciais das Escolas	30.000,00
1067	Aquisição de Equipamentos Diversos para o Fundo Municipal de Cultura	10.000,00

**PREFEITURA MUNICIPAL DE CONDADO**

PRAÇA 11 DE NOVEMBRO, 88 - CNPJ:10150068/0001-00

Orçamento Programa - Exercício de 2019

Page 2

TABELA EXPLICATIVA - RELAÇÃO DE PROJETOS

Código	Discriminação	Valor
1068	Aquisição de Equipamentos Diversos para a Casa da Cultura	15.000,00
1069	Reforma e/ou ampliação da Casa da Cultura	15.000,00
1070	Aquisição de Instrumentos Musicais	15.000,00
1086	Modernização da Estrutura do Comanas	107,89
1087	Aquisição de Veículos, Móveis, Maquinas e Equipamentos	12.514,82
1088	Aquisição de Veículos para Atender o TFD -Tratamento Fora de Domicílio.	1.000,00
1370	Aquisição de Equipamentos Diversos para o Programa IGD-SUAS	2.000,00
1999	Aquisição de Equipamentos Diversos para a Secretaria de Desenvolvimento Sustentável	10.000,00
Total		10.594.178,25

TABELA EXPLICATIVA - RELAÇÃO DE ATIVIDADES

Código	Discriminação	Valor
0001	Pagamento de Precatórios e Decisões Judiciais	974.000,00
0002	Amortização de Dívida Pública - INSS	500.000,00
0003	Amortização de Dívida Pública com outros Órgãos	1.120.000,00
0004	Indenizações e Restituições Diversas	10.000,00
2001	Manutenção das Atividades Legislativas	1.260.000,00
2002	Manutenção das Atividades Administrativas	1.050.000,00
2003	Manutenção da Verba Indenizatória	56.000,00
2004	Contribuição Previdenciária e FGTS	384.000,00
2005	Manutenção Inativos	10.000,00
2006	Remuneração de Pessoal Ativo do Gabinete	237.000,00
2007	Manutenção das Atividades Gerais do Gabinete	242.000,00
2008	Assistência Jurídica Municipal	327.000,00
2009	Remuneração de Pessoal Ativo do Controle Interno	74.000,00
2010	Manutenção das Atividades dos Conselhos Municipais	7.000,00
2011	Remuneração de Pessoal Ativo da Secretaria de Ações de Governo	302.000,00
2012	Manutenção das Atividades Gerais da Secretaria de Ações de Governo	132.000,00
2013	Cooperação e apoio às instituições sem fins lucrativos e de interesse social.	2.000,00
2014	Rateio para participação em Consórcio Público	32.000,00
2015	Divulgação Institucional, Impressos e Publicações Diversas	70.000,00
2016	Remuneração de Pessoal Ativo da Secretaria de Finanças	961.000,00
2017	Manutenção das Atividades Gerais da Secretaria de Finanças	180.000,00
2018	Contratação de Consultoria e Assessorias	215.000,00
2019	Contribuição AMUPE e outras entidades	27.000,00
2020	Manutenção das Atividades Gerais do Setor Tributário do Município	57.355,46
2021	Formação do Patrimônio do Servidor Público	460.000,00
2022	Remuneração de Pessoal Ativo da Secretaria de Administração e Planejamento	249.000,00
2023	Manutenção das Atividades da Secretaria de Administração e Planejamento	152.000,00
2024	Remuneração de Pessoal Ativo da Secretaria de Educação	3.000,00
2025	Remuneração de Pessoal Ativo da Secretaria de Desenvolvimento Sustentável	531.000,00
2026	Manutenção das Atividades Gerais da Secretaria de Desenvolvimento Sustentável	88.000,00
2027	Apoio as Atividades de Educação Ambiental	45.000,00
2028	Manutenção de Mercado, Matadouros e Feira Livres	100.000,00
2029	Apoio ao Produtor Rural	34.000,00
2030	Ações de Apoio e Incentivo a Industrialização	17.000,00
2031	Apoio ao Desporto Amador	77.000,00
2032	Manutenção das atividades do Ginásio de Esportes o PAULÃO	6.000,00
2033	Manutenção das atividades do Estádio O ABILÍÃO	6.000,00
2034	Remuneração de Pessoal Ativo da Secretaria de Saúde	7.000,00
2035	Remuneração de Pessoal Ativo da Secretaria de Desenvolvimento Social	5.000,00
2036	Manutenção das Atividades Gerais da Secretaria de Desenvolvimento Social	43.000,00
2037	Remuneração de Pessoal Ativo da Secretaria de Planejamento Urbano	1.466.000,00
2038	Manutenção das Atividades Gerais da Secretaria de Planejamento Urbano	955.000,00
2039	Manutenção de Cemitérios Públicos, Necrópoles e Velórios	25.000,00
2040	Manutenção dos Serviços de Obras e Urbanismo	50.000,00
2041	Manutenção das Atividades da Limpeza Pública	2.877.000,00
2042	Manutenção das Praças, Parques e Jardins	35.000,00
2043	Manutenção do Sistema de Saneamento Básico	30.000,00
2044	Manutenção do Sistema de Iluminação Pública na Sede, Distritos e Povoados	985.000,00
2045	Manutenção de Estradas Municipais, Passagens, Molhadas, Pontes e Outros	30.000,00
2046	Manutenção das Atividades dos Conselho Municipal de Saúde	6.000,00
2047	Remuneração de Pessoal Ativo do Fundo Municipal de Saúde	749.000,00
2048	Manutenção das Atividades Gerais do Fundo Municipal de Saúde	619.000,00
2049	Distribuição Gratuita de Materiais, Bens e Serviços conforme Lei.	50.000,00
2050	Manutenção das Atividades dos PSF's	1.162.000,00
2051	Remuneração do Pessoal Ativo do Programa Saúde da Família	1.180.000,00
2052	Capacitação dos Servidores da Atenção Básica	123.000,00
2053	Manutenção das Atividades Gerais do NASF	86.000,00
2054	Remuneração do Pessoal Ativo do NASF	268.000,00

TABELA EXPLICATIVA - RELAÇÃO DE ATIVIDADES

Código	Discriminação	Valor
2055	Manutenção das Atividades Gerais do PACS	21.000,00
2056	Remuneração do Pessoal Ativo do PACS	881.000,00
2057	Manutenção das Atividades Gerais do SAÚDE BUCAL	110.000,00
2058	Remuneração do Pessoal Ativo do Saúde Bucal	557.000,00
2059	Fornecimento de Medicamentos (Farmácia Básica)	226.000,00
2060	Manutenção Geral da Farmácia Municipal	7.000,00
2061	Manutenção das Ações de Imunização Humana e Animal - Campanha de Vacinação	15.000,00
2062	Manutenção das atividades desenvolvidas pelo o Programa Saúde na Escola	19.000,00
2063	Apoio as Atividades do Projeto Mais Médicos	55.000,00
2064	Manutenção das ações do Centro de Especialidade Odontológicas - CEO	38.000,00
2065	Remuneração do Pessoal Ativo do Centro de Especialidade Odontológicas - CEO	149.000,00
2066	Manutenção das Atividades do SAMU	82.000,00
2067	Remuneração do Pessoal Ativo do SAMU	233.000,00
2068	Implementação das Ações da Rede Cegonha	3.000,00
2069	Manutenção das Atividades do Hospital	893.000,00
2070	Remuneração do Pessoal Ativo do Hospital	1.702.000,00
2071	Manutenção do Centro de atenção Psicossocial - CAPS	25.000,00
2072	Manutenção das Ações do Programa Mãe Coruja	15.000,00
2073	Manutenção das ações do Tratamento Fora do Domicílio - TFD	100.000,00
2074	Manutenção das Atividades vinculado aos serviços de Vigilância Sanitária	20.000,00
2075	Remuneração do Pessoal Ativo da Vigilância Sanitária	16.000,00
2076	Manutenção das Atividades de Vigilância Epidemiológica	54.000,00
2077	Remuneração do Pessoal Ativo da Vigilância Epidemiologia	246.000,00
2078	Apoio das atividades do Conselho Municipal de Assistência Social	6.000,00
2079	Remuneração de Pessoal Ativo do Fundo Municipal de Assistência Social	682.000,00
2080	Manutenção das Atividades Gerais do Fundo Municipal de Assistência Social	383.000,00
2081	Repasso de Subvenções ao Abrigo Vicentino João XXIII	24.000,00
2082	Distribuição Gratuita de Materiais, Bens e Serviços conforme Lei.	215.000,00
2083	Concessão de Subvenção Social à Organização Especial em Defesa da Vida	24.000,00
2084	Manutenção das Atividades BPC na Escola	6.000,00
2085	Manutenção das Atividades do Centro de Referência de Assistência Social - CRAS	145.000,00
2086	Manutenção das Atividades do PAIF	21.000,00
2087	Manutenção das Atividades dos Serviços de Convivência e Fortalecimento de Vínculos - SCFV	274.000,00
2088	Manutenção das Atividades do Centro de Referência Especial de Assistência Social - CREAS/ PAEFI	215.400,00
2089	Manutenção das Atividades do Programa do Bolsa Família - IGDBF	144.000,00
2090	Manutenção das Atividades do Programa IGD-SUAS	27.000,00
2091	Atividades da Coordenadoria da Mulher	25.000,00
2092	Atividades da Casa das Juventudes	25.000,00
2093	Remuneração de Pessoal Ativo do Fundo Municipal dos Direitos da Criança e do Adolescente	6.000,00
2094	Manutenção das Atividades do Fundo Municipal dos Direitos da Criança e do Adolescente	2.000,00
2095	Implantação e Manutenção das Atividades do Centro de Referência e Atendimento à Mulher em Situação de Violência	17.000,00
2096	Manutenção das Atividades do Fundo Previdenciário	361.000,00
2097	Capacitação, Treinamento e Qualificação de Agentes Municipais RPPS	25.000,00
2098	Remuneração de Pessoal Ativo dos Inativos e Pensionistas	5.780.000,00
2099	Manutenção das Atividades do Fundo Municipal de Educação	503.000,00
2100	Remuneração de Pessoal Ativo do Fundo Municipal de Educação	511.000,00
2101	Manutenção das Atividades do Programa Nacional de Alimentação Escolar - PNAE	468.000,00
2102	Apoio as Atividades ao Programa Nacion. de Transport. Escolar - Pnate	78.000,00
2103	Apoio as Atividades do Programa Estadual de Transporte Escolar - PETE	53.000,00
2104	Apoio as Bandas Marciais das Escolas Municipais	70.000,00
2105	Apoio ao Transporte Universitário	410.000,00
2106	Apoio as Creches destinado ao Brasil Carinhoso	50.000,00
2107	Remuneração de Pessoal Ativo do Fundeb - 60%	9.296.930,60
2108	Remuneração de Pessoal Ativo do Fundeb - 40%	2.863.000,00
2109	Manutenção das Atividades do Ensino Fundamental	926.000,00

TABELA EXPLICATIVA - RELAÇÃO DE ATIVIDADES

Código	Discriminação	Valor
2110	Manutenção, Conserto e Conservação de Unidades Escolares	103.000,00
2111	Capacitação e Treinamento de Professores	223.000,00
2112	Aquisição de Material Didático-Escolares	150.000,00
2113	Gestão de Pessoal do Ensino Infantil - 60%	1.074.000,00
2114	Manutenção das Ações do Ensino Infantil	3.000,00
2115	Remuneração de Pessoal Ativo do Fundo Municipal de Cultura	4.000,00
2116	Manutenção das Atividades Gerais do Fundo Municipal de Cultura	35.000,00
2117	Apoio as Atividades Festivas e Culturais do Cavalo Marinho	68.000,00
2118	Apoio a Atividades Festivas e Culturais	75.000,00
2119	Apoio a Grupos de Teatro, Bandas Musicais e Marciai e Grupos	21.000,00
2120	Repasse de subvenção à Banda Filarmônica 28 de junho.	24.000,00
2121	Promoção e Execução de Festividades Cívicas, Folclóricas, Artísticas e outros	605.000,00
2122	Manutenção das Atividades Administrativas do Comanas	6.710,52
2123	Manutenção do Núcleo Intermunicipal de Mobilidade	1.467,26
2124	Manutenção da Escola Pinto Ferreira de Adm. Pública	205,00
2125	Manutenção da Escola Técnica Pinto Ferreira	237,34
2137	Manutenção da Junta Médica - Comanas	3.624,99
2138	Implantação e Gerenciamento do Resídio Sólidos	5.167,74
2139	Agência Regional de Licenciamento Ambiental	722,84
2140	Manutenção das Ações Voltadas ao Programa Criança Feliz	194.000,00
2141	Manutenção da Copa Condado de Futsal	207.000,00
2142	Conferência Municipal de Saúde	25.000,00
2143	Manutenção dos Eventos Públicos de Saúde	25.000,00
Total		52.705.821,75

**PREFEITURA MUNICIPAL DE CONDADO**

PRAÇA 11 DE NOVEMBRO, 88 - CNPJ:10150068/0001-00

Orçamento Programa - Exercício de 2019

Page 1

TABELA EXPLICATIVA - RELAÇÃO DE OPERAÇÕES ESPECIAIS

Código	Discriminação	Valor
9001	Reserva de Contigência	483.000,00
9099	Reserva de Contigência - RPPS	416.000,00
	Total	899.000,00

ANÁLISE DA SAÚDE - RECEITA PREVISTA

Cod Receita	Discriminação	Total Orçado	Aplicações	
			Obrigatórias	15%
RECEITA DE IMPOSTOS				
1113.03.1.1.00	IMPOSTO SOBRE A RENDA - RETIDO NA FONTE - TRABAL	753.214,00	112.982,10	
1113.03.1.1.01	IR - RETIDO NA FONTE - TRABALHO - (Educação)	381.632,00	57.244,80	
1113.03.1.1.02	IR - RETIDO NA FONTE - TRABALHO - (Saúde)	205.154,00	30.773,10	
1118.01.1.1.00	IMPOSTO SOBRE A PROPRIEDADE PREDIAL E TERRITOR	46.092,20	6.913,83	
1118.01.1.1.01	IPTU - PRINCIPAL (ED)	23.353,60	3.503,04	
1118.01.1.1.02	IPTU - PRINCIPAL (SD)	12.554,20	1.883,13	
1118.01.1.2.00	IMPOSTO SOBRE A PROPRIEDADE PREDIAL E TERRITOR	7.869,40	1.180,41	
1118.01.1.2.01	IPTU - MULTAS (ED)	3.987,20	598,08	
1118.01.1.2.02	IPTU - MULTAS (SD)	2.143,40	321,51	
1118.01.1.3.00	IMPOSTO SOBRE A PROPRIEDADE PREDIAL E TERRITOR	56.210,00	8.431,50	
1118.01.1.3.01	IPTU - DÍVIDA ATIVA (ED)	28.480,00	4.272,00	
1118.01.1.3.02	IPTU - DÍVIDA ATIVA (SD)	15.310,00	2.296,50	
1118.01.1.4.00	IMPOSTO SOBRE A PROPRIEDADE PREDIAL E TERRITOR	16.863,00	2.529,45	
1118.01.1.4.01	IPTU - DÍVIDA ATIVA - MULTA (ED)	8.544,00	1.281,60	
1118.01.1.4.02	IPTU - DÍVIDA ATIVA - MULTA (SD)	4.593,00	688,95	
1118.01.4.1.00	IMPOSTO SOBRE TRANSMISSÃO "INTER VIVOS" DE BENS	175.358,34	26.303,75	
1118.01.4.1.01	IMPOSTO SOBRE TRANSMISSÃO "INTER VIVOS" DE BENS	88.849,06	13.327,36	
1118.01.4.1.02	IMPOSTO SOBRE TRANSMISSÃO "INTER VIVOS" DE BENS	47.762,61	7.164,39	
1118.02.3.1.00	IMPOSTO SOBRE SERVIÇOS DE QUALQUER NATUREZA-F	514.321,50	77.148,23	
1118.02.3.1.01	IMPOSTO SOBRE SERVIÇOS DE QUALQUER NATUREZA -	260.592,00	39.088,80	
1118.02.3.1.02	IMPOSTO SOBRE SERVIÇOS DE QUALQUER NATUREZA -	140.086,49	21.012,97	
1118.02.3.3.00	IMPOSTO SOBRE SERVIÇOS DE QUALQUER NATUREZA-I	5.621,00	843,15	
1118.02.3.3.01	ISSQN - DÍVIDA ATIVA (ED)	2.848,00	427,20	
1118.02.3.3.02	ISSQN - DÍVIDA ATIVA (SD)	1.531,00	229,65	
TRANSFERENCIAS DA UNIÃO				
1718.01.2.1.00	COTA-PARTE DO FUNDO DE PARTICIPAÇÃO DOS MUNICÍ	12.491.375,49	1.873.706,32	
1718.01.2.1.01	COTA-PARTE DO FPM - Educação	6.321.191,67	948.178,75	
1718.01.2.1.02	COTA-PARTE DO FPM - Saúde	3.387.679,50	508.151,92	
1718.01.5.1.00	COTA-PARTE DO IMPOSTO SOBRE A PROPRIEDADE TER	1.686,30	252,94	
1718.01.5.1.01	COTA-PARTE DO ITR (ED)	854,40	128,16	
1718.01.5.1.02	COTA-PARTE DO ITR (SD)	459,30	68,89	
1718.06.1.1.00	TRANSFERÊNCIA FINANCEIRA DO ICMS – DESONERAÇã	5.621,00	843,15	
1718.06.1.1.01	TRANSFERÊNCIA FINANCEIRA DO ICMS – DESONERAÇã	2.848,00	427,20	
1718.06.1.1.02	TRANSFERÊNCIA FINANCEIRA DO ICMS – DESONERAÇã	1.531,00	229,65	
TRANSFERENCIAS DO ESTADO				
1728.01.1.1.00	COTA-PARTE DO ICMS-PRINCIPAL	2.231.537,00	334.730,55	
1728.01.1.1.01	COTA-PARTE DO ICMS - PRINCIPAL (Educação)	1.130.656,00	169.598,40	
1728.01.1.1.02	COTA-PARTE DO ICMS - PRINCIPAL (Saúde)	607.807,00	91.171,05	
1728.01.2.1.00	COTA-PARTE DO IPVA-PRINCIPAL	730.730,00	109.609,50	
1728.01.2.1.01	COTA-PARTE DO IPVA - PRINCIPAL (Educação)	370.240,00	55.536,00	
1728.01.2.1.02	COTA-PARTE DO IPVA - PRINCIPAL (Saúde)	199.030,00	29.854,50	
1728.01.3.1.00	COTA-PARTE DO IPI - MUNICÍPIOS-PRINCIPAL	19.673,50	2.951,03	
1728.01.3.1.01	COTA-PARTE DO IPI - MUNICÍPIOS - PRINCIPAL (Educaçã	9.968,00	1.495,20	
1728.01.3.1.02	COTA-PARTE DO IPI - MUNICÍPIOS - PRINCIPAL (Saúde)	5.358,50	803,77	
Sub Total - Aplicações Mínimas Obrigatórias 15%		30.321.216,66	4.548.182,50	
OUTRAS RECEITAS (100%)				
1718.03.1.1.01	PAB FIXO	800.000,00	800.000,00	
1718.03.1.1.02	SAÚDE BUCAL	353.000,00	353.000,00	
1718.03.1.1.03	AGENTES COMUNITÁRIOS DE SAÚDE- PACS	495.000,00	495.000,00	
1718.03.1.1.04	P.M.A.C	1.000.000,00	1.000.000,00	
1718.03.1.1.05	SAÚDE DA FAMÍLIA - PSF	776.000,00	776.000,00	
1718.03.1.1.06	N.A.S.F	264.000,00	264.000,00	



ANÁLISE DA SAÚDE

1718.03.1.1.14	ASSISTÊNCIA FARMACÊUTICA	160.000,00	160.000,00
1718.03.2.1.01	M.A.C	947.000,00	947.000,00
1718.03.2.1.02	S.A.M.U	173.000,00	173.000,00
1718.03.2.1.03	C.E.O	250.000,00	250.000,00
1718.03.3.1.01	VIGILÂNCIA EM SAÚDE	200.000,00	200.000,00
1718.03.3.1.02	VIGILÂNCIA SANITÁRIA	17.000,00	17.000,00
1718.03.3.1.03	VIGILÂNCIA EM SAÚDE - PQAVS	21.000,00	21.000,00
1728.03.1.1.00	TRANSFERÊNCIA DE RECURSOS DO ESTADO PARA F	17.000,00	17.000,00
2418.03.1.1.00	TRANSFERÊNCIA DE RECURSOS DO SUS – ATENÇÃ	1.060.000,00	1.060.000,00
2418.03.2.1.00	TRANSFERÊNCIA DE RECURSOS DO SUS – ATENÇÃ	242.000,00	242.000,00
2418.10.9.1.04	OUTRAS TRANSFERÊNCIAS DE CONVÊNIO DA UNIÃO	1.608.000,00	1.608.000,00
Sub Total		8.383.000,00	8.383.000,00
TOTAL		38.704.216,66	12.931.182,50

ANÁLISE DA SAÚDE - DESPESA FIXADA

Func. Programatica	Discriminação	Fixado à	Aplicadar
10.122.0401.2034.0000	Remuneração de Pessoal Ativo da Secretaria de Saúde	7.000,00	
10.122.0407.2046.0000	Manutenção das Atividades dos Conselho Municipal de Saúde	6.000,00	
10.122.1001.2047.0000	Remuneração de Pessoal Ativo do Fundo Municipal de Saúde	749.000,00	
10.122.1001.2048.0000	Manutenção das Atividades Gerais do Fundo Municipal de Saúde	619.000,00	
10.122.1001.2049.0000	Distribuição Gratuita de Materiais, Bens e Serviços conforme Lei.	50.000,00	
10.122.1001.2142.0000	Conferência Municipal de Saúde	25.000,00	
10.122.1001.2143.0000	Manutenção dos Eventos Públicos de Saúde	25.000,00	
10.122.1011.1088.0000	Aquisição de Veículos para Atender o TFD -Tratamento Fora de Domicílio.	1.000,00	
10.301.0412.2137.0000	Manutenção da Junta Médica - Comanas	3.624,99	
10.301.1002.1028.0000	Aquisição de Equipamentos Diversos destinados aos PSF's	82.000,00	
10.301.1002.2050.0000	Manutenção das Atividades dos PSF's	1.162.000,00	
10.301.1002.2051.0000	Remuneração do Pessoal Ativo do Programa Saúde da Família	1.180.000,00	
10.301.1002.2052.0000	Capacitação dos Servidores da Atenção Básica	123.000,00	
10.301.1003.2053.0000	Manutenção das Atividades Gerais do NASF	86.000,00	
10.301.1003.2054.0000	Remuneração do Pessoal Ativo do NASF	268.000,00	
10.301.1004.2055.0000	Manutenção das Atividades Gerais do PACS	21.000,00	
10.301.1004.2056.0000	Remuneração do Pessoal Ativo do PACS	881.000,00	
10.301.1005.1029.0000	Aquisição de Equipamentos Odontológicos para a Saúde Bucal	165.000,00	
10.301.1005.1030.0000	Aquisição de Equipamentos para Consultório da Saúde Bucal.	149.000,00	
10.301.1005.2057.0000	Manutenção das Atividades Gerais do SAÚDE BUCAL	110.000,00	
10.301.1005.2058.0000	Remuneração do Pessoal Ativo do Saúde Bucal	557.000,00	
10.301.1006.2059.0000	Fornecimento de Medicamentos (Farmácia Básica)	226.000,00	
10.301.1006.2060.0000	Manutenção Geral da Farmácia Municipal	7.000,00	
10.301.1007.1033.0000	Implantação de Laboratório de prótese dentária no CEO	95.000,00	
10.301.1007.2064.0000	Manutenção das ações do Centro de Especialidade Odontológicas - CEO	38.000,00	
10.301.1007.2065.0000	Remuneração do Pessoal Ativo do Centro de Especialidade Odontológicas - CEO	149.000,00	
10.301.1017.2062.0000	Manutenção das atividades desenvolvidas pelo o Programa Saúde na Escola	19.000,00	
10.301.1019.1031.0000	Estruturação da Rede de Serviços de Atenção Básica de Saúde	496.000,00	
10.301.1022.1032.0000	Implantação das Atividades para Academia da Saúde	101.000,00	
10.302.1008.1034.0000	Adequar as Instalações Físicas do SAMU	53.000,00	
10.302.1008.2066.0000	Manutenção das Atividades do SAMU	82.000,00	
10.302.1008.2067.0000	Remuneração do Pessoal Ativo do SAMU	233.000,00	
10.302.1009.2068.0000	Implementação das Ações da Rede Cegonha	3.000,00	
10.302.1010.1035.0000	Aquisição de equipamentos necessários para o Hospital João Pereira de Andrade	51.000,00	



ANÁLISE DA SAÚDE

10.302.1010.1036.0000	Reforma de Unidade de Atenção Especializada em Saúde - HOSPITAL E MATERNIDADE JOÃO PI	108.000,00
10.302.1010.1037.0000	Aquisição de Ambulâncias para o Hospital João Pereira de Andrade	170.000,00
10.302.1010.2069.0000	Manutenção das Atividades do Hospital	893.000,00
10.302.1010.2070.0000	Remuneração do Pessoal Ativo do Hospital	1.702.000,00
10.302.1014.1038.0000	Aquisição de Equipamentos para Implantação do CAPS	26.000,00
10.302.1014.2071.0000	Manutenção do Centro de atenção Psicossocial - CAPS	25.000,00
10.302.1016.2072.0000	Manutenção das Ações do Programa Mãe Coruja	15.000,00
10.302.1021.2063.0000	Apoio as Atividades do Projeto Mais Médicos	55.000,00
10.303.1011.2073.0000	Manutenção das ações do Tratamento Fora do Domicílio - TFD	100.000,00
10.304.1012.2074.0000	Manutenção das Atividades vinculado aos serviços de Vigilância Sanitária	20.000,00
10.304.1012.2075.0000	Remuneração do Pessoal Ativo da Vigilância Sanitária	16.000,00
10.305.1013.1039.0000	Aquisição de Equipamentos para Vigilância Epidemiológica	97.000,00
10.305.1013.2076.0000	Manutenção das Atividades de Vigilância Epidemiológica	54.000,00
10.305.1013.2077.0000	Remuneração do Pessoal Ativo da Vigilância Epidemiologia	246.000,00
10.305.1015.2061.0000	Manutenção das Ações de Imunização Humana e Animal - Campanha de Vacinação	15.000,00
10.451.1020.1040.0000	Construção, reforma e ampliação de Unidades Básicas de Saúde - UBS	51.000,00
10.451.1501.1013.0000	Construção, Ampliação e Restauração do Hospital Municipal	1.609.000,00
Total Despesa Fixada à Aplicar		13.024.624,99
DEDUÇÕES		
	(-) Despesa com Inativos e Pensionistas.	0,00
	(-) Recursos de Auxílios, Subvenc e Contrib.	8.383.000,00
	(+) Total Líquido	4.641.624,99
Percentual Fixado à Aplicar		15,31%



ANÁLISE DE APLICAÇÃO NO ENSINO

ANÁLISE DO ENSINO - RECEITA PREVISTA

Cod Receita	Discriminação	Total Orçado	Obrig 25%	Fundamental	Infantil
RECEITA TRIBUTARIA					
1113.03.1.1.00	IMPOSTO SOBRE A RENDA - RETIDO NA FONTE - TRAI	753.214,00	188.303,50	112.982,10	75.321,40
1113.03.1.1.01	IR - RETIDO NA FONTE - TRABALHO - (Educação)	381.632,00	95.408,00	57.244,80	38.163,20
1113.03.1.1.02	IR - RETIDO NA FONTE - TRABALHO - (Saúde)	205.154,00	51.288,50	30.773,10	20.515,40
1118.01.1.1.00	IMPOSTO SOBRE A PROPRIEDADE PREDIAL E TERRIT	46.092,20	11.523,05	6.913,83	4.609,22
1118.01.1.1.01	IPTU - PRINCIPAL (ED)	23.353,60	5.838,40	3.503,04	2.335,36
1118.01.1.1.02	IPTU - PRINCIPAL (SD)	12.554,20	3.138,55	1.883,13	1.255,42
1118.01.1.2.00	IMPOSTO SOBRE A PROPRIEDADE PREDIAL E TERRIT	7.869,40	1.967,35	1.180,41	786,94
1118.01.1.2.01	IPTU - MULTAS (ED)	3.987,20	996,80	598,08	398,72
1118.01.1.2.02	IPTU - MULTAS (SD)	2.143,40	535,85	321,51	214,34
1118.01.1.3.00	IMPOSTO SOBRE A PROPRIEDADE PREDIAL E TERRIT	56.210,00	14.052,50	8.431,50	5.621,00
1118.01.1.3.01	IPTU - DÍVIDA ATIVA (ED)	28.480,00	7.120,00	4.272,00	2.848,00
1118.01.1.3.02	IPTU - DÍVIDA ATIVA (SD)	15.310,00	3.827,50	2.296,50	1.531,00
1118.01.1.4.00	IMPOSTO SOBRE A PROPRIEDADE PREDIAL E TERRIT	16.863,00	4.215,75	2.529,45	1.686,30
1118.01.1.4.01	IPTU - DÍVIDA ATIVA - MULTA (ED)	8.544,00	2.136,00	1.281,60	854,40
1118.01.1.4.02	IPTU - DÍVIDA ATIVA - MULTA (SD)	4.593,00	1.148,25	688,95	459,30
1118.01.4.1.00	IMPOSTO SOBRE TRANSMISSÃO "INTER VIVOS" DE BI	175.358,34	43.839,58	26.303,75	17.535,83
1118.01.4.1.01	IMPOSTO SOBRE TRANSMISSÃO "INTER VIVOS" DE BE	88.849,06	22.212,26	13.327,36	8.884,91
1118.01.4.1.02	IMPOSTO SOBRE TRANSMISSÃO "INTER VIVOS" DE BE	47.762,61	11.940,65	7.164,39	4.776,26
1118.02.3.1.00	IMPOSTO SOBRE SERVIÇOS DE QUALQUER NATUREZ	514.321,50	128.580,38	77.148,22	51.432,15
1118.02.3.1.01	IMPOSTO SOBRE SERVIÇOS DE QUALQUER NATUREZ	260.592,00	65.148,00	39.088,80	26.059,20
1118.02.3.1.02	IMPOSTO SOBRE SERVIÇOS DE QUALQUER NATUREZ	140.086,49	35.021,62	21.012,97	14.008,65
1118.02.3.3.00	IMPOSTO SOBRE SERVIÇOS DE QUALQUER NATUREZ	5.621,00	1.405,25	843,15	562,10
1118.02.3.3.01	ISSQN - DIVIDA ATIVA (ED)	2.848,00	712,00	427,20	284,80
1118.02.3.3.02	ISSQN - DIVIDA ATIVA (SD)	1.531,00	382,75	229,65	153,10
TRANSFERENCIAS DA UNIÃO					
1718.01.2.1.00	COTA-PARTE DO FUNDO DE PARTICIPAÇÃO DOS MUN	12.491.375,49	3.122.843,87	1.873.706,32	1.249.137,55
1718.01.2.1.01	COTA-PARTE DO FPM - Educação	6.321.191,67	1.580.297,92	948.178,75	632.119,17
1718.01.2.1.02	COTA-PARTE DO FPM - Saúde	3.387.679,50	846.919,88	508.151,92	338.767,95
1718.01.3.1.00	COTA-PARTE DO FUNDO DE PARTICIPAÇÃO DO MUNI	600.000,00	150.000,00	90.000,00	60.000,00
1718.01.4.1.00	COTA-PARTE DO FUNDO DE PARTICIPAÇÃO DOS MUN	845.000,00	211.250,00	126.750,00	84.500,00
1718.01.5.1.00	COTA-PARTE DO IMPOSTO SOBRE A PROPRIEDADE T	1.686,30	421,57	252,94	168,63
1718.01.5.1.01	COTA-PARTE DO ITR (ED)	854,40	213,60	128,16	85,44
1718.01.5.1.02	COTA-PARTE DO ITR (SD)	459,30	114,83	68,89	45,93
1718.06.1.1.00	TRANSFERÊNCIA FINANCEIRA DO ICMS - DESONERA	5.621,00	1.405,25	843,15	562,10
1718.06.1.1.01	TRANSFERÊNCIA FINANCEIRA DO ICMS - DESONERA	2.848,00	712,00	427,20	284,80
1718.06.1.1.02	TRANSFERÊNCIA FINANCEIRA DO ICMS - DESONERA	1.531,00	382,75	229,65	153,10
TRANSFERENCIAS DO ESTADO					
1728.01.1.1.00	COTA-PARTE DO ICMS-PRINCIPAL	2.231.537,00	557.884,25	334.730,55	223.153,70
1728.01.1.1.01	COTA-PARTE DO ICMS - PRINCIPAL (Educação)	1.130.656,00	282.664,00	169.598,40	113.065,60
1728.01.1.1.02	COTA-PARTE DO ICMS - PRINCIPAL (Saúde)	607.807,00	151.951,75	91.171,05	60.780,70
1728.01.2.1.00	COTA-PARTE DO IPVA-PRINCIPAL	730.730,00	182.682,50	109.609,50	73.073,00
1728.01.2.1.01	COTA-PARTE DO IPVA - PRINCIPAL (Educação)	370.240,00	92.560,00	55.536,00	37.024,00
1728.01.2.1.02	COTA-PARTE DO IPVA - PRINCIPAL (Saúde)	199.030,00	49.757,50	29.854,50	19.903,00
1728.01.3.1.00	COTA-PARTE DO IPI - MUNICÍPIOS-PRINCIPAL	19.673,50	4.918,38	2.951,03	1.967,35
1728.01.3.1.01	COTA-PARTE DO IPI - MUNICÍPIOS - PRINCIPAL (Educa	9.968,00	2.492,00	1.495,20	996,80
1728.01.3.1.02	COTA-PARTE DO IPI - MUNICÍPIOS - PRINCIPAL (Saúde)	5.358,50	1.339,63	803,77	535,85
Sub-Total		31.766.216,66	7.941.554,17	4.764.932,50	3.176.621,67
OUTRAS RECEITAS (100%)					
1321.00.1.1.09	REMUNERAÇÃO DE DEPÓSITOS BANCÁRIOS- FU	1.000,00	1.000,00		
1321.00.1.1.10	REMUNERAÇÃO DE DEPÓSITOS BANCÁRIOS- FU	1.000,00	1.000,00		
1718.05.3.1.01	ALIMENTAÇÃO ESCOLAR - ENSINO FUNDAMENTA/	263.000,00	263.000,00		
1718.05.3.1.02	ALIMENTAÇÃO ESCOLAR - AEE	10.000,00	10.000,00		
1718.05.3.1.03	ALIMENTAÇÃO ESCOLAR - CRECHE	22.000,00	22.000,00		
1718.05.3.1.04	ALIMENTAÇÃO ESCOLAR - EJA	38.000,00	38.000,00		
1718.05.3.1.05	ALIMENTAÇÃO ESCOLAR - PRÉ-ESCOLA	70.000,00	70.000,00		
1718.05.3.1.06	Mais Educação - Fundamental	15.000,00	15.000,00		
1718.05.4.1.01	PNATE - TRANSPORTE ESCOLAR INFANTIL	3.000,00	3.000,00		



ANÁLISE DE APLICAÇÃO NO ENSINO

1718.05.4.1.02	PNATE - TRANSPORTE ESCOLAR FUNDAMENTAL	49.000,00	49.000,00
1718.05.4.1.03	PNATE - TRANSPORTE ESCOLAR MEDIO	23.000,00	23.000,00
1718.05.9.1.01	PROGRAMA BRASIL CARINHOSO	47.000,00	47.000,00
1718.05.9.1.02	PROGRAMA CAMINHO DA ESCOLA	300.000,00	300.000,00
1718.05.9.1.03	PLANO DE AÇÕES ARTICULADAS - PAR	300.000,00	300.000,00
1718.09.1.1.01	COMPLEMENTO DO FUNDEB 60%	771.000,00	771.000,00
1718.09.1.1.02	COMPLEMENTO DO FUNDEB 40%	514.000,00	514.000,00
1728.01.9.1.01	PARTICIPAÇÃO DO ESTADO - TRANSPORTE ESCOLAR	38.000,00	38.000,00
1758.01.1.1.01	TRANSFERÊNCIAS DE RECURSOS DO FUNDEB 60%	8.346.000,00	8.346.000,00
1758.01.1.1.02	TRANSFERÊNCIAS DE RECURSOS DO FUNDEB 40%	2.354.000,00	2.354.000,00
2418.10.2.1.00	TRANSFERÊNCIAS DE CONVÊNIO DA UNIÃO DESTINADAS ÀS ESCOLAS	580.000,00	580.000,00

Sub Total	13.745.000,00	13.745.000,00	0,00	0,00
TOTAL	45.511.216,66	21.686.554,16	4.764.932,50	3.176.621,67

ANÁLISE DO ENSINO - DESPESA FIXADA

Func Progra	Discriminação	Fixada	Fundamental	Infantil
Tipo:				
9510.00.00	DEDUÇÃO DO FUNDEB	5.503.649,33	5.503.649,33	0,00
	Sub-Total:	5.503.649,33	5.503.649,33	0,00
Tipo: EF				
12.122.1201.1060.000	Aquisição de Equipamentos Diversos destinado ao FME	20.000,00	20.000,00	
12.122.1201.2099.000	Manutenção das Atividades do Fundo Municipal de Educação	503.000,00	503.000,00	
12.122.1201.2100.000	Remuneração de Pessoal Ativo do Fundo Municipal de Educação	511.000,00	511.000,00	
12.306.1202.2101.000	Manutenção das Atividades do Programa Nacional de Alimentação Escolar - PNAE	468.000,00	468.000,00	
12.361.1203.2102.000	Apoio as Atividades ao Programa Nacion. de Transport. Escolar - Pnate	78.000,00	78.000,00	
12.361.1204.1061.000	Aquisição de Transporte pelo o Programa Caminho a Escola	301.000,00	301.000,00	
12.361.1205.1062.000	Aquisição de mobiliários diversos para as Escolas	301.000,00	301.000,00	
12.361.1205.1063.000	Aquisição de Transporte para a Rede de Ensino	81.000,00	81.000,00	
12.361.1205.1064.000	Aquisição de Equipamentos para as Escolas	300.000,00	300.000,00	
12.361.1205.1065.000	Construção, Ampliação e Reforma de Unidades de Ensino	501.000,00	501.000,00	
12.361.1207.2107.000	Remuneração de Pessoal Ativo do Fundeb - 60%	1.027.930,60	1.027.930,60	
12.361.1207.2108.000	Remuneração de Pessoal Ativo do Fundeb - 40%	338.000,00	338.000,00	
12.361.1207.2109.000	Manutenção das Atividades do Ensino Fundamental	284.000,00	284.000,00	
12.361.1207.2110.000	Manutenção, Conserto e Conservação de Unidades Escolares	3.000,00	3.000,00	
12.361.1207.2111.000	Capacitação e Treinamento de Professores	3.000,00	3.000,00	
12.361.1207.2112.000	Aquisição de Material Didático-Escolares	150.000,00	150.000,00	
12.361.1207.2113.000	Gestão de Pessoal do Ensino Infantil - 60%	2.000,00	2.000,00	
12.361.1209.2103.000	Apoio as Atividades do Programa Estadual de Transporte Escolar - PETE	53.000,00	53.000,00	
12.361.1210.1066.000	Aquisição de Instrumentos Musicais para Bandas Marciais das Escolas	30.000,00	30.000,00	
12.361.1210.2104.000	Apoio as Bandas Marciais das Escolas Municipais	70.000,00	70.000,00	
	Sub-Total:	5.024.930,60	5.024.930,60	0,00
Tipo: EI				
12.365.1207.2113.000	Gestão de Pessoal do Ensino Infantil - 60%	222.000,00		222.000,00
12.365.1207.2114.000	Manutenção das Ações do Ensino Infantil	3.000,00		3.000,00
12.365.1208.2106.000	Apoio as Creches destinado ao Brasil Carinhoso	50.000,00		50.000,00
	Sub-Total:	275.000,00	0,00	275.000,00
Tipo: FM				
12.361.1207.2107.000	Remuneração de Pessoal Ativo do Fundeb - 60%	8.269.000,00	8.269.000,00	
12.365.1207.2113.000	Gestão de Pessoal do Ensino Infantil - 60%	850.000,00		850.000,00
	Sub-Total:	9.119.000,00	8.269.000,00	850.000,00



PREFEITURA MUNICIPAL DE CONDADO
PRAÇA 11 DE NOVEMBRO, 88 - CNPJ:10150068/0001-00

Orçamento Programa - Exercício de 2019

Quadro 16

Page 3

ANÁLISE DE APLICAÇÃO NO ENSINO

Tipo: FO

12.361.1205.1064.000	Aquisição de Equipamentos para as Escolas	1.000,00	1.000,00	
12.361.1207.2108.000	Remuneração de Pessoal Ativo do Fundeb - 40%	2.525.000,00	2.525.000,00	
12.361.1207.2109.000	Manutenção das Atividades do Ensino Fundamental	342.000,00	342.000,00	
	Sub-Total:	2.868.000,00	2.868.000,00	0,00

TOTAL	22.790.579,93	21.665.579,93	1.125.000,00
--------------	----------------------	----------------------	---------------------

Recursos de Auxílios, Subvenc e Contrib.	-13.745.000,00	-13.745.000,00	0,00
Total Líquido	9.045.579,93	7.920.579,93	1.125.000,00

Percentual Aplicado	28,48	87,56	12,44
---------------------	--------------	-------	-------

ANÁLISE DO ENSINO - RETENÇÃO DO FUNDEB

Cod Receita	Discriminação	Previsão	%	Valor
1718.01.2.1.00	COTA-PARTE DO FUNDO DE PARTICIPAÇÃO DOS MUNICÍPIOS - COTA-OM	2.498.275,49	20,00	2.498.275,10
1718.01.2.1.01	COTA-PARTE DO FPM - Educação	6.321.191,67	20,00	1.264.238,33
1718.01.2.1.02	COTA-PARTE DO FPM - Saúde	3.387.679,50	20,00	677.535,90
1718.01.5.1.00	COTA-PARTE DO IMPOSTO SOBRE A PROPRIEDADE TERRITORIAL RURA	337,26	20,00	337,26
1718.01.5.1.01	COTA-PARTE DO ITR (ED)	854,40	20,00	170,88
1718.01.5.1.02	COTA-PARTE DO ITR (SD)	459,30	20,00	91,86
1718.06.1.1.00	TRANSFERÊNCIA FINANCEIRA DO ICMS – DESONERAÇÃO – L.C. Nº 87/5	5.621,00	20,00	1.124,20
1718.06.1.1.01	TRANSFERÊNCIA FINANCEIRA DO ICMS – DESONERAÇÃO – (ED)	2.848,00	20,00	569,60
1718.06.1.1.02	TRANSFERÊNCIA FINANCEIRA DO ICMS – DESONERAÇÃO – (SD)	1.531,00	20,00	306,20
1728.01.1.1.00	COTA-PARTE DO ICMS-PRINCIPAL	2.231.537,00	20,00	446.307,40
1728.01.1.1.01	COTA-PARTE DO ICMS - PRINCIPAL (Educação)	1.130.656,00	20,00	226.131,20
1728.01.1.1.02	COTA-PARTE DO ICMS - PRINCIPAL (Saúde)	607.807,00	20,00	121.561,40
1728.01.2.1.00	COTA-PARTE DO IPVA-PRINCIPAL	730.730,00	20,00	146.146,00
1728.01.2.1.01	COTA-PARTE DO IPVA - PRINCIPAL (Educação)	370.240,00	20,00	74.048,00
1728.01.2.1.02	COTA-PARTE DO IPVA - PRINCIPAL (Saúde)	199.030,00	20,00	39.806,00
1728.01.3.1.00	COTA-PARTE DO IPI - MUNICÍPIOS-PRINCIPAL	19.673,50	20,00	3.934,70
1728.01.3.1.01	COTA-PARTE DO IPI - MUNICÍPIOS - PRINCIPAL (Educação)	9.968,00	20,00	1.993,60
1728.01.3.1.02	COTA-PARTE DO IPI - MUNICÍPIOS - PRINCIPAL (Saúde)	5.358,50	20,00	1.071,70
TOTAL				5.503.649,33

ANÁLISE DO FUNDEB

Cod Receita	Previsão	
1321.00.1.1.09	REMUNERAÇÃO DE DEPÓSITOS BANCÁRIOS- FUNDEB 60%	1.000,00
1321.00.1.1.10	REMUNERAÇÃO DE DEPÓSITOS BANCÁRIOS- FUNDEB 40%	1.000,00
1718.09.1.1.01	COMPLEMENTO DO FUNDEB 60%	771.000,00
1718.09.1.1.02	COMPLEMENTO DO FUNDEB 40%	514.000,00
1758.01.1.1.01	TRANSFERÊNCIAS DE RECURSOS DO FUNDEB 60%	8.346.000,00
1758.01.1.1.02	TRANSFERÊNCIAS DE RECURSOS DO FUNDEB 40%	2.354.000,00
TOTAL	11.987.000,00	



ANÁLISE DE APLICAÇÃO NO ENSINO



DESPESA COM MAGISTÉRIO (FM)

Cod Despesa	Discriminação	Previsão
12.361.1207.2107.0000	Remuneração de Pessoal Ativo do Fundeb - 60%	8.269.000,00
12.365.1207.2113.0000	Gestão de Pessoal do Ensino Infantil - 60%	850.000,00
TOTAL		9.119.000,00

Percentual Previsto (Mínimo 60%)

76,07



Código	Especificação	Previsão
1000.00.0.0.0	RECEITAS CORRENTES	
1100.00.0.0.0	IMPOSTOS, TAXAS E CONTRIBUIÇÕES DE MELHORIA	3.657.970,00
1200.00.0.0.0	CONTRIBUIÇÕES	3.945.000,00
1300.00.0.0.0	RECEITA PATRIMONIAL	241.000,00
1700.00.0.0.0	TRANSFERÊNCIAS CORRENTES	49.776.599,51
1900.00.0.0.0	OUTRAS RECEITAS CORRENTES	536.718,73
9500.00.0.0.0	(R) DEDUÇÕES DO FUNDEB	-5.503.649,33
1218.01.0.0.0	CONTRIBUIÇÃO DO SERVIDOR CIVIL PARA O PLANO DE SI	-2.546.000,00
	TOTAL	50.107.638,91

Percentual de Gastos com Pessoal

Legislativo

Despesa com Pessoal 2.149.000,00

Deduções

Categoria	Tipo	Valor	Descrição da Dedução
3.1.90.91.00	NV	5.000,00	SENTENÇAS JUDICIAIS

Total Deduções 5.000,00

Despesa Líquida: 2.144.000,00

Percentual Aplicado: 4,28 %

Executivo

Despesa com Pessoal 31.556.867,76

Deduções

Categoria	Tipo	Valor	Descrição da Dedução
3.1.90.01.00	PR	5.000.000,00	Aposentadorias, Reserva Remunerada e Reformas
3.1.90.03.00	PR	350.000,00	Pensões do RPPS e do Militar
3.1.90.05.00	PR	320.000,00	Outros Benefícios Previdenciários do servidor ou do militar
3.1.90.91.00	NV	954.000,00	SENTENÇAS JUDICIAIS
3.1.90.92.00	EF	17.930,60	DESPESAS DE EXERCÍCIOS ANTERIORES
3.1.90.92.00	NV	7.053,95	DESPESAS DE EXERCÍCIOS ANTERIORES
3.1.90.92.00	SD	2.000,00	DESPESAS DE EXERCÍCIOS ANTERIORES
3.1.90.94.00	EF	9.000,00	INDENIZAÇÕES E RESTITUIÇÕES TRABALHISTAS
3.1.90.94.00	NV	15.000,00	INDENIZAÇÕES E RESTITUIÇÕES TRABALHISTAS

Total Deduções 6.674.984,55

Despesa Líquida: 24.881.883,21

Percentual Aplicado: 49,66 %

**PREFEITURA MUNICIPAL DE CONDADO**

PRAÇA 11 DE NOVEMBRO, 88 - CNPJ:10150068/0001-00

Orçamento Programa - Exercício de 2019

RECEITA/DESPESA POR CÓDIGO DE APLICAÇÃO

Quadro 19

Page 1

Cod.	Descrição	RECEITA PREVISTA	DESPESA PREVISTA
001	Ordinário	28.218.286,06	28.218.286,06
001 001	Recursos Proprios do Municipio	28.218.286,06	28.218.286,06
110	GERAL	4.577.555,54	4.577.555,54
110 001	Convênio Capital União	1.892.555,54	1.892.555,54
110 002	Convênio Capital Estado	1.920.000,00	1.920.000,00
110 005	CONTRIBUIÇÃO DE INT. DOM. ECÔNOMICO-CIDE	65.000,00	65.000,00
110 006	CONTRIBUIÇÃO P/CUSTEIO ILUM. PUB.- COSIP	700.000,00	700.000,00
130	CONSÓRCIOS	30.758,40	30.758,40
130 001	COMANAS	30.758,40	30.758,40
200	EDUCAÇÃO	2.428.000,00	2.428.000,00
200 001	COTA QSE	670.000,00	670.000,00
200 002	P.N.A.E.	418.000,00	418.000,00
200 004	PNATE	75.000,00	75.000,00
200 006	P.E.T.E.	38.000,00	38.000,00
200 007	Braisil Carinhoso	47.000,00	47.000,00
200 008	CAMINHO DA ESCOLA	300.000,00	300.000,00
200 099	Convênio da Educação	880.000,00	880.000,00
250	EDUCAÇÃO-FUNDEB	11.987.000,00	11.987.000,00
250 004	FUNDEB 60%	9.118.000,00	9.118.000,00
250 005	FUNDEB 40%	2.869.000,00	2.869.000,00
300	SAÚDE	8.383.000,00	8.383.000,00
300 001	ATENÇÃO BÁSICA	4.748.000,00	4.748.000,00
300 008	MAC - Atenção Hospitalar e Ambulatorial	1.612.000,00	1.612.000,00
300 012	ASSISTÊNCIA FARMACÊUTICA	160.000,00	160.000,00
300 014	VIGILÂNCIA EM SAUDE	238.000,00	238.000,00
300 097	Outros Programas do Estado	17.000,00	17.000,00
300 098	Convênio com Saúde	1.608.000,00	1.608.000,00
500	ASSISTÊNCIA SOCIAL	1.982.400,00	1.982.400,00
500 001	S.C.F.V.	274.000,00	274.000,00
500 002	PAIF / FAF	30.000,00	30.000,00
500 003	PISO BÁSICO FIXO - CRAS	114.000,00	114.000,00
500 004	PAEFI	199.400,00	199.400,00
500 005	BPC NA ESCOLA	5.000,00	5.000,00
500 006	IGD / PBF	142.000,00	142.000,00
500 007	IGD / SUAS	20.000,00	20.000,00
500 008	Convênio FNAS	1.003.000,00	1.003.000,00
500 011	Participação do FDS	15.000,00	15.000,00
500 013	CRIANÇA FELIZ	180.000,00	180.000,00
600	REGIME PRÓPRIO DE PREVIDÊNCIA SOCIAL	6.592.000,00	6.592.000,00
600 001	FUNPRECON	6.592.000,00	6.592.000,00
TOTAL		64.199.000,00	64.199.000,00



PREFEITURA MUNICIPAL DE CONDADO

PRAÇA 11 DE NOVEMBRO, 88 - CNPJ:10150068/0001-00

Orçamento Programa - Exercício de 2019

RECEITA/DESPESA POR CÓDIGO DE APLICAÇÃO

Quadro 19

Page 2

Cod.	Descrição	RECEITA PREVISTA	DESPESA PREVISTA
------	-----------	------------------	------------------

RECEITA/DESPESA POR CÓDIGO DE APLICAÇÃO

Cod.	Descrição	RECEITA PREVISTA	DESPESA PREVISTA
RECEITA/DESPESA POR FONTE DE RECURSO			
001	Recursos Ordinários	20.045.355,46	20.045.355,46
00	Recursos Ordinarios	20.045.355,46	20.045.355,46
111	Receita de Impostos e de Transferência de Impostos - Educação	3.541.930,60	3.541.930,60
00	Recursos Ordinarios	3.541.930,60	3.541.930,60
112	Transferências do FUNDEB 60%	8.346.000,00	8.346.000,00
23	FUNDEB 60%	8.346.000,00	8.346.000,00
113	Transferências do FUNDEB 40%	2.354.000,00	2.354.000,00
24	FUNDEB 40%	2.354.000,00	2.354.000,00
114	Transferências do FUNDEB 60% - Complemento da União	771.000,00	771.000,00
25	Complementação da União	771.000,00	771.000,00
115	Transferência do FUNDEB 40% - Complemento da União	514.000,00	514.000,00
25	Complementação da União	514.000,00	514.000,00
120	Transferências do Salário Educação	670.000,00	670.000,00
26	Recurso do QSE	670.000,00	670.000,00
122	Transferência de Recursos do FNDE Referentes ao PNAE	418.000,00	418.000,00
27	Recurso do PNAE	418.000,00	418.000,00
123	Transferência de Recursos do FNDE Referentes ao PNATE	75.000,00	75.000,00
28	Recurso do PNATE	75.000,00	75.000,00
124	Outras Transferências de Recursos do FNDE	347.000,00	347.000,00
30	Recurso do Brasil Carinhoso	47.000,00	47.000,00
31	Recurso do Caminho da Escola	300.000,00	300.000,00
125	Transf de Convênio ou de contrato de repasse vinculados à Educaç	880.000,00	880.000,00
21	Recurso de Convênio	880.000,00	880.000,00
151	Transferência do FUNDEB - Remuneração de Depósitos Bancários	2.000,00	2.000,00
23	FUNDEB 60%	1.000,00	1.000,00
24	FUNDEB 40%	1.000,00	1.000,00
190	Outros Recursos Destinados à Educação	38.000,00	38.000,00
29	Participação do Estado - Transporte Escolar	38.000,00	38.000,00
211	Receita de Impostos e de Transferência de Impostos - Saúde	4.631.000,00	4.631.000,00
00	Recursos Ordinarios	4.631.000,00	4.631.000,00
214	Transferências Fundo a Fundo de Recursos do SUS - Bloco de Cust	5.456.000,00	5.456.000,00
02	Atenção Básica	3.688.000,00	3.688.000,00
08	MAC - Assistência Hospitalar e Ambulatorial	1.370.000,00	1.370.000,00
11	Assistência Farmacêutica	160.000,00	160.000,00
13	Vigilância em Saúde	238.000,00	238.000,00
215	Transferências Fundo a Fundo de Recursos do SUS -Bloco de Invest	1.302.000,00	1.302.000,00
02	Atenção Básica	1.060.000,00	1.060.000,00
08	MAC - Assistência Hospitalar e Ambulatorial	242.000,00	242.000,00
220	Transferências de Convênio - Saúde	1.608.000,00	1.608.000,00
21	Recurso de Convênio	1.608.000,00	1.608.000,00
290	Outros Recursos Destinado à Saúde	17.000,00	17.000,00
15	Outros Recursos do SUS	17.000,00	17.000,00
311	Transferência de Recur. do Fundo Nacional de Assistência Social - I	929.400,00	929.400,00
16	Recursos do CRAS	114.000,00	114.000,00
17	Recurso do CREAS	199.400,00	199.400,00

RECEITA/DESPESA POR CÓDIGO DE APLICAÇÃO

Cod.	Descrição	RECEITA PREVISTA	DESPESA PREVISTA
18	Recurso do SCFV	274.000,00	274.000,00
19	Recurso do IGD Bolsa Família	142.000,00	142.000,00
20	Recurso do IGD Suas	20.000,00	20.000,00
39	Recursos Criança Feliz	180.000,00	180.000,00
312	Transferências de Convênios - Assistência Social	1.003.000,00	1.003.000,00
21	Recurso de Convênio	1.003.000,00	1.003.000,00
390	Outros Recursos Destinados à Assistência Social	50.000,00	50.000,00
22	Recurso BPC na Escola	5.000,00	5.000,00
35	Participação do Estado - FDS	15.000,00	15.000,00
36	Recurso do PAIF	30.000,00	30.000,00
410	Recursos destinados ao RPPS - Plano Previdenciário	6.592.000,00	6.592.000,00
34	Recursos do RPPS	6.592.000,00	6.592.000,00
520	Outras Transferências de Convênios ou Contratos de Repasse do Es	1.920.000,00	1.920.000,00
80	Recursos de Convenios	1.920.000,00	1.920.000,00
610	Contribuição de Intervenção no Domínio Econômico - CIDE	65.000,00	65.000,00
91	Contribuição de Intervenção no Domínio Econômico - CIDE	65.000,00	65.000,00
620	Contribuição para Custeio do Serviço de Iluminação Pública - COSI	700.000,00	700.000,00
92	Contribuição para Custeio do Serviço de Iluminação Pública - COS	700.000,00	700.000,00
910	Recursos próprios dos consórcios	30.758,40	30.758,40
33	Comanas	30.758,40	30.758,40
940	Outras Vinculações de Transferências	1.892.555,54	1.892.555,54
21	Recurso de Convênio	1.892.555,54	1.892.555,54
TOTAL		64.199.000,00	64.199.000,00



RECEITA/DESPESA POR FONTE DE RECURSO DO STN

Cod.	Descrição	RECEITA PREVISTA	DESPESA PREVISTA
1	Recursos do Exercício Corrente	64.199.000,00	64.199.000,00
001.0000	Recursos Ordinários - Recursos do Exercício Corrente	20.045.355,46	20.064.355,46
111.0000	Receitas de Impostos e de Transferência de Impostos - Educação - Recursos do Exe	3.541.930,60	3.541.930,60
112.0000	Transferências do FUNDEB 60% - Recursos do Exercício Corrente	8.346.000,00	8.346.000,00
113.0000	Transferências do FUNDEB 40% - Recursos do Exercício Corrente	2.354.000,00	2.354.000,00
114.0000	Transferências do FUNDEB 60% - Complementação da União - Recursos do Exercí	771.000,00	771.000,00
115.0000	Transferências do FUNDEB 40% - Complementação da União - Recursos do Exercí	514.000,00	514.000,00
120.0000	Transferência do Salário-Educação - Recursos do Exercício Corrente	670.000,00	670.000,00
122.0000	Transferências de Recursos do FNDE Referentes ao Programa Nacional de Aliment	418.000,00	418.000,00
123.0000	Transferências de Recursos do FNDE Referentes ao Programa Nacional de Apoio ac	75.000,00	75.000,00
124.0000	Outras Transferências de Recursos do FNDE - Recursos do Exercício Corrente	347.000,00	347.000,00
125.0000	Transferências de Convênios ou de Contratos de Repasse vinculados à Educação - I	880.000,00	880.000,00
151.0000	Transferências do FUNDEB - Remuneração de Depósitos Bancários - Recursos do E	2.000,00	2.000,00
190.0000	Outros Recursos Vinculados à Educação - Recursos do Exercício Corrente	38.000,00	38.000,00
211.0000	Receitas de Impostos e de Transferência de Impostos - Saúde - Recursos do Exercí	4.631.000,00	4.631.000,00
214.0000	Transferências Fundo a Fundo de Recursos do SUS provenientes do Governo Feder	5.456.000,00	5.456.000,00
215.0000	Transferências Fundo a Fundo de Recursos do SUS provenientes do Governo Feder	1.302.000,00	1.302.000,00
220.0000	Transferências de Convênios ou de Contratos de Repasse vinculados à Saúde - Rec	1.608.000,00	1.608.000,00
290.0000	Outros Recursos Destinados à Saúde - Recursos do Exercício Corrente	17.000,00	17.000,00
311.0000	Transferência de Recursos do Fundo Nacional de Assistência Social - FNAS - Recur	929.400,00	910.400,00
312.0000	Transferências de Convênios - Assistência Social - Recursos do Exercício Corrente	1.003.000,00	1.003.000,00
390.0000	Outros Recursos Vinculados à Assistência Social - Recursos do Exercício Corrente	50.000,00	50.000,00
410.0000	Recursos vinculados ao RPPS - Plano Previdenciário - Entrada de Recursos - Recur	6.592.000,00	6.592.000,00
520.0000	Outras Transferências de Convênios ou Contratos de Repasse dos Estados - Recurs	1.920.000,00	1.920.000,00
610.0000	Contribuição de Intervenção no Domínio Econômico - CIDE - Recursos do Exercício	65.000,00	65.000,00
620.0000	Contribuição para o Custeio do Serviço de Iluminação Pública - COSIP - Recursos d	700.000,00	700.000,00
910.0000	Recursos próprios dos consórcios - Recursos do Exercício Corrente	30.758,40	30.758,40
940.0000	Outras vinculações de transferências - Recursos do Exercício Corrente	1.892.555,54	1.892.555,54
TOTAL		64.199.000,00	64.199.000,00



COMPATIBILIDADE DO ORÇAMENTO COM AS METAS FISCAIS DA LDO

ESPECIFICAÇÃO	LDO 2019		ORÇAMENTO 2019		Variação (%)
	Valor Corrente (a)	Valor Constante	Valor Corrente (b)	Valor Constante	
Receita Total	64.199.000,00	61.611.324,38	64.199.000,00	61.611.324,38	0,00
Receita Primárias (I)	63.898.000,00	61.322.456,81	63.978.000,00	61.399.232,25	0,13
Despesa Total	64.199.000,00	61.611.324,38	64.199.000,00	61.611.324,38	0,00
Despesa Primárias (II)	62.899.000,00	60.363.723,61	62.578.676,34	60.056.311,27	-0,51
Resultado Primário (III) = (I- II)	999.000,00	958.733,21	1.399.323,66	1.342.920,98	40,07
Resultado Nominal	-242.000,00	-232.245,68	-242.000,00	-232.245,68	0,00
Dívida Pública Consolidada	33.902.000,00	32.535.508,64	33.902.000,00	32.535.508,64	0,00
Dívida Consolidada Líquida	27.210.000,00	26.113.243,76	27.210.000,00	26.113.243,76	0,00

Cenário macroeconômico considerado:

VARIÁVEL	2019
IPCA (% anual)	4,20



PREFEITURA MUNICIPAL DE CONDADO

PRAÇA 11 DE NOVENBRO, 88 - CNPJ:10150068/0001-00

Orçamento Programa - Exercício de 2019

DEMONSTRATIVO DA RECEITA E DESPESA SEGUNDO AS CATEGORIAS ECONOMICAS

(Inc.II, §1º, Art.2º)

Anexo 01

Page 1

RECEITA	R\$	R\$
RECEITAS CORRENTES		
IMPOSTOS, TAXAS E CONTRIBUIÇÕES DE MELHORIA	3.657.970,00	
CONTRIBUIÇÕES	3.945.000,00	
RECEITA PATRIMONIAL	241.000,00	
TRANSFERÊNCIAS CORRENTES	49.776.599,51	
OUTRAS RECEITAS CORRENTES	536.718,73	
CONTRIBUIÇÕES (INTRA)	3.227.000,00	
(R) DEDUÇÕES DO FUNDEB	-5.503.649,33	
SUB TOTAL		55.880.638,91
TOTAL		55.880.638,91
SUPERAVIT DO ORCAMENTO CORRENTE		4.779.356,59
RECEITAS DE CAPITAL		
TRANSFERÊNCIAS DE CAPITAL	8.318.361,09	
SUB TOTAL		8.318.361,09
TOTAL		13.097.717,68

RESUMO

RECEITAS CORRENTES	58.157.288,24
RECEITAS CORRENTES (INTRA)	3.227.000,00
DEDUÇÕES DA RECEITA CORRENTE	-5.503.649,33
RECEITAS DE CAPITAL	8.318.361,09
RECEITAS DE CAPITAL (INTRA)	0,00
TOTAL DE RECEITAS	64.199.000,00
TOTAL	64.199.000,00

DESPESA	R\$	R\$
DESPESAS CORRENTES		
PESSOAL E ENCARGOS SOCIAIS	33.704.867,76	
JUROS E ENCARGOS DA DÍVIDA	20.000,00	
OUTRAS DESPESAS CORRENTES	17.376.414,56	
SUB TOTAL		51.101.282,32
SUPERAVIT DO ORCAMENTO CORRENTE		4.779.356,59
TOTAL		55.880.638,91
DESPESAS DE CAPITAL		
INVESTIMENTOS	10.598.394,02	
AMORTIZAÇÃO DA DÍVIDA	1.600.323,66	
SUB TOTAL		12.198.717,68
RESERVA DO RPPS		416.000,00
RESERVA DE CONTINGENCIA		483.000,00
TOTAL		13.097.717,68

RESUMO

DESPESAS CORRENTES	51.101.282,32
DESPESAS DE CAPITAL	12.198.717,68
RESERVA DE CONTINGÊNCIA	899.000,00
TOTAL DE DESPESA	64.199.000,00
TOTAL	64.199.000,00



PREFEITURA MUNICIPAL DE CONDADO

PRAÇA 11 DE NOVENBRO, 88 - CNPJ:10150068/0001-00

Orçamento Programa - Exercício de 2019

DEMONSTRATIVO DA RECEITA E DESPESA SEGUNDO AS CATEGORIAS ECONOMICAS

(Inc.II, §1º, Art.2º)

Anexo 01

Page 2

**PREFEITURA MUNICIPAL DE CONDADO**

PRAÇA 11 DE NOVEMBRO, 88 - CNPJ:10150068/0001-00

Anexo 02

Page 1

Orçamento Programa - Exercício de 2019

RECEITAS SEGUNDO AS CATEGORIAS ECONOMICAS

Código	Especificação	F.R.-C.A.	Desdobramento	SubCategoria Fonte	Categoria Econômica
1000.00.0.0	RECEITAS CORRENTES				58.157.288,24
1100.00.0.0	IMPOSTOS, TAXAS E CONTRIBUIÇÕES DE MELHORIA			3.657.970,00	
1110.00.0.0	IMPOSTOS			2.802.970,00	
1113.00.0.0	IMPOSTOS SOBRE A RENDA E PROVENTOS DE QUALQUER NATUREZA		1.340.000,00		
1113.03.0.0	IMPOSTO SOBRE A RENDA - RETIDO NA FONTE		1.340.000,00		
1113.03.1.0	IMPOSTO SOBRE A RENDA - RETIDO NA FONTE - TRABALHO		1.340.000,00		
1113.03.1.1	IMPOSTO SOBRE A RENDA - RETIDO NA FONTE - TRABALHO-PRINCIPAL	1.001.00.001.001	753.214,00		
1113.03.1.1	IMPOSTO SOBRE A RENDA - RETIDO NA FONTE - TRABALHO-PRINCIPAL	1.111.00.001.001	381.632,00		
1113.03.1.1	IMPOSTO SOBRE A RENDA - RETIDO NA FONTE - TRABALHO-PRINCIPAL	1.211.00.001.001	205.154,00		
1118.00.0.0	IMPOSTOS ESPECÍFICOS DE ESTADOS, DF E MUNICÍPIOS		1.462.970,00		
1118.01.0.0	IMPOSTOS SOBRE O PATRIMÔNIO PARA ESTADOS/DF/MUNICÍPIOS		537.970,01		
1118.01.1.0	IMPOSTO SOBRE A PROPRIEDADE PREDIAL E TERRITORIAL URBANA		226.000,00		
1118.01.1.1	IMPOSTO SOBRE A PROPRIEDADE PREDIAL E TERRITORIAL URBANA-PRI	1.001.00.001.001	46.092,20		
1118.01.1.1	IMPOSTO SOBRE A PROPRIEDADE PREDIAL E TERRITORIAL URBANA-PRI	1.111.00.001.001	23.353,60		
1118.01.1.1	IMPOSTO SOBRE A PROPRIEDADE PREDIAL E TERRITORIAL URBANA-PRI	1.211.00.001.001	12.554,20		
1118.01.1.2	IMPOSTO SOBRE A PROPRIEDADE PREDIAL E TERRITORIAL URBANA-MUL	1.001.00.001.001	7.869,40		
1118.01.1.2	IMPOSTO SOBRE A PROPRIEDADE PREDIAL E TERRITORIAL URBANA-MUL	1.111.00.001.001	3.987,20		
1118.01.1.2	IMPOSTO SOBRE A PROPRIEDADE PREDIAL E TERRITORIAL URBANA-MUL	1.211.00.001.001	2.143,40		
1118.01.1.3	IMPOSTO SOBRE A PROPRIEDADE PREDIAL E TERRITORIAL URBANA-DÍV	1.001.00.001.001	56.210,00		
1118.01.1.3	IMPOSTO SOBRE A PROPRIEDADE PREDIAL E TERRITORIAL URBANA-DÍV	1.111.00.001.001	28.480,00		
1118.01.1.3	IMPOSTO SOBRE A PROPRIEDADE PREDIAL E TERRITORIAL URBANA-DÍV	1.211.00.001.001	15.310,00		
1118.01.1.4	IMPOSTO SOBRE A PROPRIEDADE PREDIAL E TERRITORIAL URBANA-DÍV	1.001.00.001.001	16.863,00		
1118.01.1.4	IMPOSTO SOBRE A PROPRIEDADE PREDIAL E TERRITORIAL URBANA-DÍV	1.111.00.001.001	8.544,00		
1118.01.1.4	IMPOSTO SOBRE A PROPRIEDADE PREDIAL E TERRITORIAL URBANA-DÍV	1.211.00.001.001	4.593,00		
1118.01.4.0	IMPOSTO SOBRE TRANSMISSÃO "INTER VIVOS" DE BENS IMÓVEIS E DE		311.970,01		
1118.01.4.1	IMPOSTO SOBRE TRANSMISSÃO "INTER VIVOS" DE BENS IMÓVEIS E DE	1.001.00.001.001	175.358,34		
1118.01.4.1	IMPOSTO SOBRE TRANSMISSÃO "INTER VIVOS" DE BENS IMÓVEIS E DE	1.111.00.001.001	88.849,06		
1118.01.4.1	IMPOSTO SOBRE TRANSMISSÃO "INTER VIVOS" DE BENS IMÓVEIS E DE	1.211.00.001.001	47.762,61		
1118.02.0.0	IMPOSTOS SOBRE A PRODUÇÃO, CIRCULAÇÃO DE MERCADORIAS E SERVI		924.999,99		
1118.02.3.0	IMPOSTO SOBRE SERVIÇOS DE QUALQUER NATUREZA		924.999,99		
1118.02.3.1	IMPOSTO SOBRE SERVIÇOS DE QUALQUER NATUREZA-PRINCIPAL	1.001.00.001.001	514.321,50		
1118.02.3.1	IMPOSTO SOBRE SERVIÇOS DE QUALQUER NATUREZA-PRINCIPAL	1.111.00.001.001	260.592,00		
1118.02.3.1	IMPOSTO SOBRE SERVIÇOS DE QUALQUER NATUREZA-PRINCIPAL	1.211.00.001.001	140.086,49		
1118.02.3.3	IMPOSTO SOBRE SERVIÇOS DE QUALQUER NATUREZA-DÍVIDA ATIVA	1.001.00.001.001	5.621,00		
1118.02.3.3	IMPOSTO SOBRE SERVIÇOS DE QUALQUER NATUREZA-DÍVIDA ATIVA	1.111.00.001.001	2.848,00		
1118.02.3.3	IMPOSTO SOBRE SERVIÇOS DE QUALQUER NATUREZA-DÍVIDA ATIVA	1.211.00.001.001	1.531,00		
1120.00.0.0	TAXAS			845.000,00	
1121.00.0.0	TAXAS PELO EXERCÍCIO DO PODER DE POLÍCIA		626.000,00		
1121.01.0.0	TAXAS DE INSPEÇÃO, CONTROLE E FISCALIZAÇÃO		606.000,00		
1121.01.1.0	TAXAS DE INSPEÇÃO, CONTROLE E FISCALIZAÇÃO		606.000,00		
1121.01.1.1	TAXAS DE INSPEÇÃO, CONTROLE E FISCALIZAÇÃO-PRINCIPAL	1.001.00.001.001	606.000,00		
1121.04.0.0	TAXA DE CONTROLE E FISCALIZAÇÃO AMBIENTAL		20.000,00		
1121.04.1.0	TAXA DE CONTROLE E FISCALIZAÇÃO AMBIENTAL		20.000,00		
1121.04.1.1	TAXA DE CONTROLE E FISCALIZAÇÃO AMBIENTAL-PRINCIPAL	1.001.00.001.001	20.000,00		
1122.00.0.0	TAXAS PELA PRESTAÇÃO DE SERVIÇOS		219.000,00		
1122.01.0.0	TAXAS PELA PRESTAÇÃO DE SERVIÇOS		219.000,00		
1122.01.1.0	TAXAS PELA PRESTAÇÃO DE SERVIÇOS		219.000,00		
1122.01.1.1	TAXAS PELA PRESTAÇÃO DE SERVIÇOS-PRINCIPAL	1.001.00.001.001	183.000,00		

RECEITAS SEGUNDO AS CATEGORIAS ECONOMICAS

Código	Especificação	F.R.-C.A.	Desdobramento	SubCategoria Fonte	Categoria Econômica
1122.01.1.2	TAXAS PELA PRESTAÇÃO DE SERVIÇOS-MULTAS E JUROS DE MORA	1.001.00.001.001	6.000,00		
1122.01.1.3	TAXAS PELA PRESTAÇÃO DE SERVIÇOS-DÍVIDA ATIVA	1.001.00.001.001	15.000,00		
1122.01.1.4	TAXAS PELA PRESTAÇÃO DE SERVIÇOS-DÍVIDA ATIVA-MULTAS E JUROS	1.001.00.001.001	15.000,00		
1130.00.0.0	CONTRIBUIÇÃO DE MELHORIA			10.000,00	
1138.00.0.0	CONTRIBUIÇÃO DE MELHORIA - ESPECÍFICA DE ESTADOS, DF E MUNIC		10.000,00		
1138.99.0.0	OUTRAS CONTRIBUIÇÕES DE MELHORIA		10.000,00		
1138.99.1.0	OUTRAS CONTRIBUIÇÕES DE MELHORIA		10.000,00		
1138.99.1.1	OUTRAS CONTRIBUIÇÕES DE MELHORIA-PRINCIPAL	1.001.00.001.001	10.000,00		
1200.00.0.0	CONTRIBUIÇÕES			3.945.000,00	
1210.00.0.0	CONTRIBUIÇÕES SOCIAIS			3.245.000,00	
1218.00.0.0	CONTRIBUIÇÕES SOCIAIS ESPECÍFICAS DE ESTADOS, DF E MUNICÍPIO		3.245.000,00		
1218.01.0.0	CONTRIBUIÇÃO DO SERVIDOR CIVIL PARA O PLANO DE SEGURIDADE SO		2.546.000,00		
1218.01.1.0	CPSS DO SERVIDOR CIVIL ATIVO		2.506.000,00		
1218.01.1.1	CPSS DO SERVIDOR CIVIL ATIVO-PRINCIPAL	1.410.34.600.001	2.506.000,00		
1218.01.2.0	CPSS DO SERVIDOR CIVIL INATIVO		40.000,00		
1218.01.2.1	CPSS DO SERVIDOR CIVIL INATIVO-PRINCIPAL	1.410.34.600.001	40.000,00		
1218.03.0.0	CPSS PATRONAL - SERVIDOR CIVIL - ESPECÍFICO DE EST/DF/MUN		699.000,00		
1218.03.1.0	CPSS PATRONAL - SERVIDOR CIVIL ATIVO		699.000,00		
1218.03.1.1	CPSS PATRONAL - SERVIDOR CIVIL ATIVO-PRINCIPAL	1.410.34.600.001	399.000,00		
1218.03.1.3	CPSS PATRONAL - SERVIDOR CIVIL ATIVO-DÍVIDA ATIVA	1.410.34.600.001	300.000,00		
1240.00.0.0	CONTRIBUIÇÃO PARA O CUSTEIO DO SERVIÇO DE ILUMINAÇÃO PÚBLICA			700.000,00	
1240.00.0.0	CONTRIBUIÇÃO PARA O CUSTEIO DO SERVIÇO DE ILUMINAÇÃO PÚBLICA		700.000,00		
1240.00.1.0	CONTRIBUIÇÃO PARA O CUSTEIO DO SERVIÇO DE ILUMINAÇÃO PÚBLICA		700.000,00		
1240.00.1.1	CONTRIBUIÇÃO PARA O CUSTEIO DO SERVIÇO DE ILUMINAÇÃO PÚBLICA	1.620.92.110.006	700.000,00		
1300.00.0.0	RECEITA PATRIMONIAL			241.000,00	
1310.00.0.0	EXPLORAÇÃO DO PATRIMÔNIO IMOBILIÁRIO DO ESTADO			20.000,00	
1310.01.0.0	ALUGUÉIS, ARRENDAMENTOS, FOROS, LAUDÊMIOS, TARIFAS DE OCUPAÇ		20.000,00		
1310.01.1.0	ALUGUÉIS E ARRENDAMENTOS		15.000,00		
1310.01.1.1	ALUGUÉIS E ARRENDAMENTOS-PRINCIPAL	1.001.00.001.001	15.000,00		
1310.01.2.0	FOROS, LAUDÊMIOS E TARIFAS DE OCUPAÇÃO		5.000,00		
1310.01.2.1	FOROS, LAUDÊMIOS E TARIFAS DE OCUPAÇÃO-PRINCIPAL	1.001.00.001.001	5.000,00		
1320.00.0.0	VALORES MOBILIÁRIOS			221.000,00	
1321.00.0.0	JUROS E CORREÇÕES MONETÁRIAS		221.000,00		
1321.00.1.0	REMUNERAÇÃO DE DEPÓSITOS BANCÁRIOS		101.000,00		
1321.00.1.1	REMUNERAÇÃO DE DEPÓSITOS BANCÁRIOS-PRINCIPAL	1.001.00.001.001	99.000,00		
1321.00.1.1	REMUNERAÇÃO DE DEPÓSITOS BANCÁRIOS-PRINCIPAL	1.151.23.250.004	1.000,00		
1321.00.1.1	REMUNERAÇÃO DE DEPÓSITOS BANCÁRIOS-PRINCIPAL	1.151.24.250.005	1.000,00		
1321.00.4.0	REMUNERAÇÃO DOS RECURSOS DO REGIME PRÓPRIO DE PREVIDÊNCIA SO		120.000,00		
1321.00.4.1	REMUNERAÇÃO DOS RECURSOS DO REGIME PRÓPRIO DE PREVIDÊNCIA SO	1.410.34.600.001	120.000,00		
1700.00.0.0	TRANSFERÊNCIAS CORRENTES			49.776.599,51	
1710.00.0.0	TRANSFERÊNCIAS DA UNIÃO E DE SUAS ENTIDADES			33.588.646,66	
1718.00.0.0	TRANSFERÊNCIAS DA UNIÃO - ESPECIFICAS DE ESTADOS, DF E MUNIC		33.588.646,66		
1718.01.0.0	PARTICIPAÇÃO NA RECEITA DA UNIÃO		23.648.246,66		
1718.01.2.0	COTA-PARTE DO FUNDO DE PARTICIPAÇÃO DOS MUNICÍPIOS - COTA ME		22.200.246,66		
1718.01.2.1	COTA-PARTE DO FUNDO DE PARTICIPAÇÃO DOS MUNICÍPIOS - COTA ME	1.001.00.001.001	12.491.375,49		
1718.01.2.1	COTA-PARTE DO FUNDO DE PARTICIPAÇÃO DOS MUNICÍPIOS - COTA ME	1.111.00.001.001	6.321.191,67		
1718.01.2.1	COTA-PARTE DO FUNDO DE PARTICIPAÇÃO DOS MUNICÍPIOS - COTA ME	1.211.00.001.001	3.387.679,50		
1718.01.3.0	COTA-PARTE DO FUNDO DE PARTICIPAÇÃO DO MUNICÍPIOS - 1% COTA		600.000,00		
1718.01.3.1	COTA-PARTE DO FUNDO DE PARTICIPAÇÃO DO MUNICÍPIOS - 1% COTA	1.001.00.001.001	429.120,00		
1718.01.3.1	COTA-PARTE DO FUNDO DE PARTICIPAÇÃO DO MUNICÍPIOS - 1% COTA	1.111.00.001.001	170.880,00		
1718.01.4.0	COTA-PARTE DO FUNDO DE PARTICIPAÇÃO DOS MUNICÍPIOS - 1% COTA		845.000,00		

**PREFEITURA MUNICIPAL DE CONDADO**

PRAÇA 11 DE NOVEMBRO, 88 - CNPJ:10150068/0001-00

Anexo 02

Page 3

Orçamento Programa - Exercício de 2019

RECEITAS SEGUNDO AS CATEGORIAS ECONOMICAS

Código	Especificação	F.R.-C.A.	Desdobramento	SubCategoria Fonte	Categoria Econômica
1718.01.4.1	COTA-PARTE DO FUNDO DE PARTICIPAÇÃO DOS MUNICÍPIOS - 1% COTA	1.001.00.001.001	604.344,00		
1718.01.4.1	COTA-PARTE DO FUNDO DE PARTICIPAÇÃO DOS MUNICÍPIOS - 1% COTA	1.111.00.001.001	240.656,00		
1718.01.5.0	COTA-PARTE DO IMPOSTO SOBRE A PROPRIEDADE TERRITORIAL RURAL		3.000,00		
1718.01.5.1	COTA-PARTE DO IMPOSTO SOBRE A PROPRIEDADE TERRITORIAL RURAL-	1.001.00.001.001	1.686,30		
1718.01.5.1	COTA-PARTE DO IMPOSTO SOBRE A PROPRIEDADE TERRITORIAL RURAL-	1.111.00.001.001	854,40		
1718.01.5.1	COTA-PARTE DO IMPOSTO SOBRE A PROPRIEDADE TERRITORIAL RURAL-	1.211.00.001.001	459,30		
1718.02.0.0	TRANSFERÊNCIA DA COMPENSAÇÃO FINANCEIRA PELA EXPLORAÇÃO DE R		292.000,00		
1718.02.2.0	COTA-PARTE DA COMPENSAÇÃO FINANCEIRA DE RECURSOS MINERAIS -		2.000,00		
1718.02.2.1	COTA-PARTE DA COMPENSAÇÃO FINANCEIRA DE RECURSOS MINERAIS -	1.001.00.001.001	2.000,00		
1718.02.6.0	COTA-PARTE DO FUNDO ESPECIAL DO PETRÓLEO - FEP		290.000,00		
1718.02.6.1	COTA-PARTE DO FUNDO ESPECIAL DO PETRÓLEO - FEP-PRINCIPAL	1.001.00.001.001	290.000,00		
1718.03.0.0	TRANSFERÊNCIA DE RECURSOS DO SISTEMA ÚNICO DE SAÚDE - SUS -		5.456.000,00		
1718.03.1.0	TRANSFERÊNCIA DE RECURSOS DO SUS - ATENÇÃO BÁSICA		3.848.000,00		
1718.03.1.1	TRANSFERÊNCIA DE RECURSOS DO SUS - ATENÇÃO BÁSICA-PRINCIPAL	1.214.02.300.001	3.688.000,00		
1718.03.1.1	TRANSFERÊNCIA DE RECURSOS DO SUS - ATENÇÃO BÁSICA-PRINCIPAL	1.214.11.300.012	160.000,00		
1718.03.2.0	TRANSFERÊNCIA DE RECURSOS DO SUS - ATENÇÃO DE MÉDIA E ALTA C		1.370.000,00		
1718.03.2.1	TRANSFERÊNCIA DE RECURSOS DO SUS - ATENÇÃO DE MÉDIA E ALTA C	1.214.08.300.008	1.370.000,00		
1718.03.3.0	TRANSFERÊNCIA DE RECURSOS DO SUS - VIGILÂNCIA EM SAÚDE		238.000,00		
1718.03.3.1	TRANSFERÊNCIA DE RECURSOS DO SUS - VIGILÂNCIA EM SAÚDE-PRINC	1.214.13.300.014	238.000,00		
1718.05.0.0	TRANSFERÊNCIAS DE RECURSOS DO FUNDO NACIONAL DO DESENVOLVIME		1.810.000,00		
1718.05.1.0	TRANSFERÊNCIAS DO SALÁRIO-EDUCAÇÃO		670.000,00		
1718.05.1.1	TRANSFERÊNCIAS DO SALÁRIO-EDUCAÇÃO-PRINCIPAL	1.120.26.200.001	670.000,00		
1718.05.3.0	TRANSFERÊNCIAS DIRETAS DO FNDE REFERENTES AO PROGRAMA NACION		418.000,00		
1718.05.3.1	TRANSFERÊNCIAS DIRETAS DO FNDE REFERENTES AO PROGRAMA NACION	1.122.27.200.002	418.000,00		
1718.05.4.0	TRANSFERÊNCIAS DIRETAS DO FNDE REFERENTES AO PROGRAMA NACION		75.000,00		
1718.05.4.1	TRANSFERÊNCIAS DIRETAS DO FNDE REFERENTES AO PROGRAMA NACION	1.123.28.200.004	75.000,00		
1718.05.9.0	OUTRAS TRANSFERÊNCIAS DIRETAS DO FUNDO NACIONAL DO DESENVOLV		647.000,00		
1718.05.9.1	OUTRAS TRANSFERÊNCIAS DIRETAS DO FUNDO NACIONAL DO DESENVOLV	1.124.30.200.007	47.000,00		
1718.05.9.1	OUTRAS TRANSFERÊNCIAS DIRETAS DO FUNDO NACIONAL DO DESENVOLV	1.124.31.200.008	300.000,00		
1718.05.9.1	OUTRAS TRANSFERÊNCIAS DIRETAS DO FUNDO NACIONAL DO DESENVOLV	1.125.21.200.099	300.000,00		
1718.06.0.0	TRANSFERÊNCIA FINANCEIRA DO ICMS - DESONERAÇÃO - L.C. Nº 87/		10.000,00		
1718.06.1.0	TRANSFERÊNCIA FINANCEIRA DO ICMS - DESONERAÇÃO - L.C. Nº 87/		10.000,00		
1718.06.1.1	TRANSFERÊNCIA FINANCEIRA DO ICMS - DESONERAÇÃO - L.C. Nº 87/	1.001.00.001.001	5.621,00		
1718.06.1.1	TRANSFERÊNCIA FINANCEIRA DO ICMS - DESONERAÇÃO - L.C. Nº 87/	1.111.00.001.001	2.848,00		
1718.06.1.1	TRANSFERÊNCIA FINANCEIRA DO ICMS - DESONERAÇÃO - L.C. Nº 87/	1.211.00.001.001	1.531,00		
1718.09.0.0	TRANSFERÊNCIAS DE RECURSOS DE COMPLEMENTAÇÃO DA UNIÃO AO FUN		1.285.000,00		
1718.09.1.0	TRANSFERÊNCIAS DE RECURSOS DA COMPLEMENTAÇÃO DA UNIÃO AO FUN		1.285.000,00		
1718.09.1.1	TRANSFERÊNCIAS DE RECURSOS DA COMPLEMENTAÇÃO DA UNIÃO AO FUN	1.114.25.250.004	771.000,00		
1718.09.1.1	TRANSFERÊNCIAS DE RECURSOS DA COMPLEMENTAÇÃO DA UNIÃO AO FUN	1.115.25.250.005	514.000,00		
1718.12.0.0	TRANSFERÊNCIAS DE RECURSOS DO FUNDO NACIONAL DE ASSISTÊNCIA		934.400,00		
1718.12.1.0	TRANSFERÊNCIAS DE RECURSOS DO FUNDO NACIONAL DE ASSISTÊNCIA		934.400,00		
1718.12.1.1	TRANSFERÊNCIAS DE RECURSOS DO FUNDO NACIONAL DE ASSISTÊNCIA	1.311.16.500.003	114.000,00		
1718.12.1.1	TRANSFERÊNCIAS DE RECURSOS DO FUNDO NACIONAL DE ASSISTÊNCIA	1.311.17.500.004	199.400,00		
1718.12.1.1	TRANSFERÊNCIAS DE RECURSOS DO FUNDO NACIONAL DE ASSISTÊNCIA	1.311.18.500.001	274.000,00		

RECEITAS SEGUNDO AS CATEGORIAS ECONOMICAS

Código	Especificação	F.R.-C.A.	Desdobramento	SubCategoria Fonte	Categoria Econômica
1718.12.1.1	TRANSFERÊNCIAS DE RECURSOS DO FUNDO NACIONAL DE ASSISTÊNCIA	1.311.19.500.006	142.000,00		
1718.12.1.1	TRANSFERÊNCIAS DE RECURSOS DO FUNDO NACIONAL DE ASSISTÊNCIA	1.311.20.500.007	20.000,00		
1718.12.1.1	TRANSFERÊNCIAS DE RECURSOS DO FUNDO NACIONAL DE ASSISTÊNCIA	1.311.39.500.013	180.000,00		
1718.12.1.1	TRANSFERÊNCIAS DE RECURSOS DO FUNDO NACIONAL DE ASSISTÊNCIA	1.390.22.500.005	5.000,00		
1718.99.0.0	OUTRAS TRANSFERÊNCIAS DA UNIÃO		153.000,00		
1718.99.1.0	OUTRAS TRANSFERÊNCIAS DA UNIÃO		153.000,00		
1718.99.1.1	OUTRAS TRANSFERÊNCIAS DA UNIÃO-PRINCIPAL	1.001.00.001.001	153.000,00		
1720.00.0.0	TRANSFERÊNCIAS DOS ESTADOS E DO DISTRITO FEDERAL E DE SUAS E			5.470.000,00	
1728.00.0.0	TRANSFERÊNCIAS DOS ESTADOS - ESPECÍFICAS DE ESTADOS, DF E MU		5.470.000,00		
1728.01.0.0	PARTICIPAÇÃO NA RECEITA DOS ESTADOS		5.408.000,00		
1728.01.1.0	COTA-PARTE DO ICMS		3.970.000,00		
1728.01.1.1	COTA-PARTE DO ICMS-PRINCIPAL	1.001.00.001.001	2.231.537,00		
1728.01.1.1	COTA-PARTE DO ICMS-PRINCIPAL	1.111.00.001.001	1.130.656,00		
1728.01.1.1	COTA-PARTE DO ICMS-PRINCIPAL	1.211.00.001.001	607.807,00		
1728.01.2.0	COTA-PARTE DO IPVA		1.300.000,00		
1728.01.2.1	COTA-PARTE DO IPVA-PRINCIPAL	1.001.00.001.001	730.730,00		
1728.01.2.1	COTA-PARTE DO IPVA-PRINCIPAL	1.111.00.001.001	370.240,00		
1728.01.2.1	COTA-PARTE DO IPVA-PRINCIPAL	1.211.00.001.001	199.030,00		
1728.01.3.0	COTA-PARTE DO IPI - MUNICÍPIOS		35.000,00		
1728.01.3.1	COTA-PARTE DO IPI - MUNICÍPIOS-PRINCIPAL	1.001.00.001.001	19.673,50		
1728.01.3.1	COTA-PARTE DO IPI - MUNICÍPIOS-PRINCIPAL	1.111.00.001.001	9.968,00		
1728.01.3.1	COTA-PARTE DO IPI - MUNICÍPIOS-PRINCIPAL	1.211.00.001.001	5.358,50		
1728.01.4.0	COTA-PARTE DA CONTRIBUIÇÃO DE INTERVENÇÃO NO DOMÍNIO ECONÔMI		65.000,00		
1728.01.4.1	COTA-PARTE DA CONTRIBUIÇÃO DE INTERVENÇÃO NO DOMÍNIO ECONÔMI	1.610.91.110.005	65.000,00		
1728.01.9.0	OUTRAS TRANSFERÊNCIAS DOS ESTADOS		38.000,00		
1728.01.9.1	OUTRAS TRANSFERÊNCIAS DOS ESTADOS-PRINCIPAL	1.190.29.200.006	38.000,00		
1728.03.0.0	TRANSFERÊNCIA DE RECURSOS DO ESTADO PARA PROGRAMAS DE SAÚDE		17.000,00		
1728.03.1.0	TRANSFERÊNCIA DE RECURSOS DO ESTADO PARA PROGRAMAS DE SAÚDE		17.000,00		
1728.03.1.1	TRANSFERÊNCIA DE RECURSOS DO ESTADO PARA PROGRAMAS DE SAÚDE	1.290.15.300.097	17.000,00		
1728.07.0.0	TRANSFERÊNCIAS DE ESTADOS DESTINADAS À ASSISTÊNCIA SOCIAL		45.000,00		
1728.07.1.0	TRANSFERÊNCIAS DE ESTADOS DESTINADAS À ASSISTÊNCIA SOCIAL		45.000,00		
1728.07.1.1	TRANSFERÊNCIAS DE ESTADOS DESTINADAS À ASSISTÊNCIA SOCIAL-PR	1.390.35.500.011	15.000,00		
1728.07.1.1	TRANSFERÊNCIAS DE ESTADOS DESTINADAS À ASSISTÊNCIA SOCIAL-PR	1.390.36.500.002	30.000,00		
1730.00.0.0	TRANSFERÊNCIAS DOS MUNICÍPIOS E DE SUAS ENTIDADES			17.952,85	
1738.00.0.0	TRANSFERÊNCIAS DOS MUNICÍPIOS -ESPECÍFICAS DE ESTADOS, DF E		17.952,85		
1738.02.0.0	TRANSFERÊNCIAS DE MUNICÍPIOS A CONSÓRCIOS PÚBLICOS		17.952,85		
1738.02.1.0	TRANSFERÊNCIAS DE MUNICÍPIOS A CONSÓRCIOS PÚBLICOS		17.952,85		
1738.02.1.1	TRANSFERÊNCIAS DE MUNICÍPIOS A CONSÓRCIOS PÚBLICOS-PRINCIPAL	1.910.33.130.001	17.952,85		
1750.00.0.0	TRANSFERÊNCIAS DE OUTRAS INSTITUIÇÕES PÚBLICAS			10.700.000,00	
1758.00.0.0	TRANSFERÊNCIAS DE OUTRAS INSTITUIÇÕES PÚBLICAS - ESPECÍFICAS		10.700.000,00		
1758.01.0.0	TRANSFERÊNCIAS DE RECURSOS DO FUNDO DE MANUTENÇÃO E DESENVOL		10.700.000,00		
1758.01.1.0	TRANSFERÊNCIAS DE RECURSOS DO FUNDO DE MANUTENÇÃO E DESENVOL		10.700.000,00		
1758.01.1.1	TRANSFERÊNCIAS DE RECURSOS DO FUNDO DE MANUTENÇÃO E DESENVOL	1.112.23.250.004	8.346.000,00		
1758.01.1.1	TRANSFERÊNCIAS DE RECURSOS DO FUNDO DE MANUTENÇÃO E DESENVOL	1.113.24.250.005	2.354.000,00		
1900.00.0.0	OUTRAS RECEITAS CORRENTES			536.718,73	
1920.00.0.0	INDENIZAÇÕES, RESTITUIÇÕES E RESSARCIMENTOS			30.000,00	
1921.00.0.0	INDENIZAÇÕES		10.000,00		
1921.99.0.0	OUTRAS INDENIZAÇÕES		10.000,00		
1921.99.1.0	OUTRAS INDENIZAÇÕES		10.000,00		
1921.99.1.1	OUTRAS INDENIZAÇÕES-PRINCIPAL	1.001.00.001.001	10.000,00		
1922.00.0.0	RESTITUIÇÕES		20.000,00		



PREFEITURA MUNICIPAL DE CONDADO

PRAÇA 11 DE NOVEMBRO, 88 - CNPJ:10150068/0001-00

Anexo 02

Page 5

Orçamento Programa - Exercício de 2019

RECEITAS SEGUNDO AS CATEGORIAS ECONOMICAS

Código	Especificação	F.R.-C.A.	Desdobramento	SubCategoria Fonte	Categoria Econômica
1922.99.0.0	OUTRAS RESTITUIÇÕES		20.000,00		
1922.99.1.0	OUTRAS RESTITUIÇÕES		20.000,00		
1922.99.1.1	OUTRAS RESTITUIÇÕES-PRINCIPAL	1.001.00.001.001	20.000,00		
1990.00.0.0	DEMAIS RECEITAS CORRENTES			506.718,73	
1990.99.0.0	OUTRAS RECEITAS		506.718,73		
1990.99.1.0	OUTRAS RECEITAS - PRIMÁRIAS		506.718,73		
1990.99.1.3	OUTRAS RECEITAS - PRIMÁRIAS-DÍVIDA ATIVA	1.001.00.001.001	506.718,73		
2000.00.0.0	RECEITAS DE CAPITAL				8.318.361,09
2400.00.0.0	TRANSFERÊNCIAS DE CAPITAL			8.318.361,09	
2410.00.0.0	TRANSFERÊNCIAS DA UNIÃO E DE SUAS ENTIDADES			6.385.555,54	
2418.00.0.0	TRANSFERÊNCIAS DA UNIÃO - ESPECÍFICAS DE ESTADOS, DF E MUNIC		6.385.555,54		
2418.03.0.0	TRANSFERÊNCIA DE RECURSOS DO SISTEMA ÚNICO DE SAÚDE - SUS -		1.302.000,00		
2418.03.1.0	TRANSFERÊNCIA DE RECURSOS DO SUS - ATENÇÃO BÁSICA		1.060.000,00		
2418.03.1.1	TRANSFERÊNCIA DE RECURSOS DO SUS - ATENÇÃO BÁSICA-PRINCIPAL	1.215.02.300.001	1.060.000,00		
2418.03.2.0	TRANSFERÊNCIA DE RECURSOS DO SUS - ATENÇÃO DE MÉDIA E ALTA C		242.000,00		
2418.03.2.1	TRANSFERÊNCIA DE RECURSOS DO SUS - ATENÇÃO DE MÉDIA E ALTA C	1.215.08.300.008	242.000,00		
2418.10.0.0	TRANSFERÊNCIA DE CONVÊNIO DA UNIÃO E DE SUAS ENTIDADES		5.083.555,54		
2418.10.2.0	TRANSFERÊNCIAS DE CONVÊNIO DA UNIÃO DESTINADAS A PROGRAMAS D		580.000,00		
2418.10.2.1	TRANSFERÊNCIAS DE CONVÊNIO DA UNIÃO DESTINADAS A PROGRAMAS D	1.125.21.200.099	580.000,00		
2418.10.9.0	OUTRAS TRANSFERÊNCIAS DE CONVÊNIO DA UNIÃO		4.503.555,54		
2418.10.9.1	OUTRAS TRANSFERÊNCIAS DE CONVÊNIO DA UNIÃO-PRINCIPAL	1.220.21.300.098	1.608.000,00		
2418.10.9.1	OUTRAS TRANSFERÊNCIAS DE CONVÊNIO DA UNIÃO-PRINCIPAL	1.312.21.500.008	1.003.000,00		
2418.10.9.1	OUTRAS TRANSFERÊNCIAS DE CONVÊNIO DA UNIÃO-PRINCIPAL	1.940.21.110.001	1.892.555,54		
2420.00.0.0	TRANSFERÊNCIAS DOS ESTADOS E DO DISTRITO FEDERAL E DE SUAS E			1.920.000,00	
2428.00.0.0	TRANSFERÊNCIAS DOS ESTADOS, DISTRITO FEDERAL, E DE SUAS ENTI		1.920.000,00		
2428.10.0.0	TRANSFERÊNCIAS DE CONVÊNIO DOS ESTADOS E DO DISTRITO FEDERA		1.920.000,00		
2428.10.9.0	OUTRAS TRANSFERÊNCIAS DE CONVÊNIO DOS ESTADOS		1.920.000,00		
2428.10.9.1	OUTRAS TRANSFERÊNCIAS DE CONVÊNIO DOS ESTADOS-PRINCIPAL	1.520.80.110.002	1.920.000,00		
2430.00.0.0	TRANSFERÊNCIAS DOS MUNICÍPIOS E DE SUAS ENTIDADES			12.805,55	
2438.00.0.0	TRANSFERÊNCIAS DOS MUNICÍPIOS E DE SUAS ENTIDADES		12.805,55		
2438.01.0.0	TRANSFERÊNCIAS DE MUNICÍPIOS A CONSÓRCIOS PÚBLICOS		12.805,55		
2438.01.1.0	TRANSFERÊNCIAS DE MUNICÍPIOS A CONSÓRCIOS PÚBLICOS		12.805,55		
2438.01.1.1	TRANSFERÊNCIAS DE MUNICÍPIOS A CONSÓRCIOS PÚBLICOS-PRINCIPAL	1.910.33.130.001	12.805,55		
9000.00.0.0	(R) DEDUÇÕES DA RECEITA				-5.503.649,33
9500.00.0.0	(R) DEDUÇÕES DO FUNDEB			-5.503.649,33	
9510.00.0.0	(R) DEDUÇÕES DO FUNDEB		-5.503.649,33		
9510.00.0.0	(R) DEDUÇÕES DO FUNDEB		-2.407.524,67		
9510.00.0.0	(R) DEDUÇÕES DO FUNDEB			-5.503.649,33	
9510.00.0.0	(R) DEDUÇÕES DO FUNDEB	1.111.00.001.001	-5.503.649,33		
Total das Receitas (exceto Intra-Orçamentárias)					60.972.000,00

7000.00.0.0	RECEITAS CORRENTES (INTRA)				3.227.000,00
7200.00.0.0	CONTRIBUIÇÕES (INTRA)			3.227.000,00	
7210.00.0.0	CONTRIBUIÇÕES SOCIAIS (INTRA)			3.227.000,00	
7218.00.0.0	CONTRIBUIÇÕES SOCIAIS ESPECÍFICAS DE ESTA		3.227.000,00		
7218.03.0.0	CPSSS PATRONAL - SERVIDOR CIVIL - ESPECÍFIC		3.227.000,00		
7218.03.1.0	CPSSS PATRONAL - SERVIDOR CIVIL ATIVO (INTF		3.227.000,00		

**PREFEITURA MUNICIPAL DE CONDADO**

PRAÇA 11 DE NOVEMBRO, 88 - CNPJ:10150068/0001-00

Anexo 02

Page 6

Orçamento Programa - Exercício de 2019

RECEITAS SEGUNDO AS CATEGORIAS ECONOMICAS

Código	Especificação	F.R.-C.A.	Desdobramento	SubCategoria Fonte	Categoria Econômica
7218.03.1.1	CPSSS PATRONAL - SERVIDOR CIVIL ATIVO-PRIN	1.410.34.600.001	3.227.000,00		
Total das Receitas (Intra-Orçamentárias)					3.227.000,00

TOTALIZAÇÃO DAS RECEITAS POR CATEGORIA ECONOMICA

RECEITA CORRENTE	55.880.638,91
------------------	---------------

RECEITA DE CAPITAL	8.318.361,09
--------------------	--------------

Total Geral das Receitas	64.199.000,00
---------------------------------	----------------------

**PREFEITURA MUNICIPAL DE CONDADO**

PRAÇA 11 DE NOVEMBRO, 88 - CNPJ:10150068/0001-00

Orçamento Programa - Exercício de 2019

Anexo 02

Page 1

LeiData

NATUREZA DA DESPESA - CONSOLIDAÇÃO GERAL

Código	Especificação	Elemento	Modalidade	Grupo	Categoria Econômica
30.00.00	DESPESAS CORRENTES				51.101.282,32
31.00.00	PESSOAL E ENCARGOS SOCIAIS			33.704.867,76	
31.90.00	APLICAÇÕES DIRETAS		31.359.867,76		
31.90.01	APOSENTADORIAS, RESERVA REMUNERADA E REFORMAS	5.005.000,00			
31.90.03	PENSÕES	398.000,00			
31.90.04	CONTRATAÇÃO POR TEMPO DETERMINADO	5.310.478,86			
31.90.05	OUTROS BENEFÍCIOS PREVIDENCIÁRIOS	320.000,00			
31.90.11	VENCIMENTOS E VANTAGENS FIXAS - PESSOAL CIVIL	18.494.807,63			
31.90.13	OBRIGAÇÕES PATRONAIS	821.596,72			
31.90.91	SENTENÇAS JUDICIAIS	959.000,00			
31.90.92	DESPESAS DE EXERCÍCIOS ANTERIORES	26.984,55			
31.90.94	INDENIZAÇÕES E RESTITUIÇÕES TRABALHISTAS	24.000,00			
31.91.00	APLICAÇÕES DIRETAS- INTRA-ORÇAMENTÁRIAS		2.345.000,00		
31.91.13	OBRIGAÇÕES PATRONAIS	2.345.000,00			
32.00.00	JUROS E ENCARGOS DA DÍVIDA			20.000,00	
32.90.00	APLICAÇÕES DIRETAS		20.000,00		
32.90.21	JUROS SOBRE A DÍVIDA POR CONTRATO	10.000,00			
32.90.22	OUTROS ENCARGOS SOBRE A DÍVIDA POR CONTRATO	10.000,00			
33.00.00	OUTRAS DESPESAS CORRENTES			17.376.414,56	
33.50.00	TRANSFERÊNCIAS A INSTITUIÇÕES PRIVADAS SEM FINS LUCRATIVOS		103.000,00		
33.50.41	CONTRIBUIÇÕES	29.000,00			
33.50.43	SUBVENÇÕES SOCIAIS	74.000,00			
33.71.00	TRANSFERÊNCIA A CONSÓRCIOS PÚBLICOS		32.000,00		
33.71.70	RATEIO PELA PARTICIPAÇÃO EM CONSÓRCIO PÚBLICO	32.000,00			
33.90.00	APLICAÇÕES DIRETAS		17.241.414,56		
33.90.04	CONTRATAÇÃO POR TEMPO DETERMINADO	20.000,00			
33.90.08	OUTROS BENEFÍCIOS ASSISTENCIAIS DO SERVIDOR E DO MILITAR	100.000,00			
33.90.14	DIÁRIAS - CIVIL	273.071,23			
33.90.18	AUXÍLIO FINANCEIRO A ESTUDANTES	2.000,00			
33.90.30	MATERIAL DE CONSUMO	5.089.715,79			
33.90.31	PREMIAÇÕES CULTURAIS, ARTÍSTICAS, CIENTÍFICAS, DESPORTIVAS E	69.043,15			
33.90.32	MATERIAL, BEM OU SERVIÇO PARA DISTRIBUIÇÃO GRATUITA	539.000,00			
33.90.33	PASSAGENS E DESPESAS COM LOCOMOÇÃO	91.694,19			
33.90.35	SERVIÇOS DE CONSULTORIA	98.532,00			
33.90.36	OUTROS SERVIÇOS DE TERCEIROS - PESSOA FÍSICA	1.228.319,92			
33.90.37	LOCAÇÃO DE MÃO-DE-OBRA	25.000,00			
33.90.39	OUTROS SERVIÇOS DE TERCEIROS - PESSOA JURÍDICA	8.990.027,49			
33.90.47	OBRIGAÇÕES TRIBUTÁRIAS E CONTRIBUTIVAS	464.000,00			
33.90.48	OUTROS AUXÍLIOS FINANCEIROS A PESSOA FÍSICA	118.000,00			
33.90.91	SENTENÇAS JUDICIAIS	20.000,00			
33.90.92	DESPESAS DE EXERCÍCIOS ANTERIORES	30.010,79			
33.90.93	INDENIZAÇÕES E RESTITUIÇÕES	83.000,00			
40.00.00	DESPESAS DE CAPITAL				12.198.717,68
44.00.00	INVESTIMENTOS			10.598.394,02	
44.90.00	APLICAÇÕES DIRETAS		10.598.394,02		
44.90.51	OBRAS E INSTALAÇÕES	7.098.555,54			
44.90.52	EQUIPAMENTOS E MATERIAL PERMANENTE	3.299.838,48			
44.90.61	AQUISIÇÃO DE IMÓVEIS	200.000,00			
46.00.00	AMORTIZAÇÃO DA DÍVIDA			1.600.323,66	
46.90.00	APLICAÇÕES DIRETAS		1.600.323,66		
46.90.71	PRINCIPAL DA DÍVIDA CONTRATUAL RESGATADA	1.600.323,66			
90.00.00	RESERVA DE CONTINGÊNCIA				899.000,00
99.00.00	RESERVA DE CONTINGÊNCIA			899.000,00	
99.99.00	A DEFINIR		899.000,00		
99.99.99	A CLASSIFICAR	899.000,00			



NATUREZA DA DESPESA - CONSOLIDAÇÃO GERAL

Código	Especificação	Elemento	Modalidade	Grupo	Categoria Econômica
				TOTAL	64.199.000,00

**PREFEITURA MUNICIPAL DE CONDADO**

PRAÇA 11 DE NOVEMBRO, 88 - CNPJ:10150068/0001-00

Orçamento Programa - Exercício de 2019

Anexo 02

Page 1

LeiData

NATUREZA DA DESPESA POR ORGÃO

PODER		01 PODER LEGISLATIVO				
ORGÃO		01 Câmara Municipal				
Código	Especificação	F.R.-C.A.	Elemento	Modalidade	Grupo	Categoria Econômica
3.0.00.00	DESPESAS CORRENTES					2.760.000,00
3.1.00.00	PESSOAL E ENCARGOS SOCIAIS				2.149.000,00	
3.1.90.00	APLICAÇÕES DIRETAS			2.069.000,00		
3.1.90.01	APOSENTADORIAS, RESERVA REMUNERADA E REFORMAS	1.001.00.001.001	5.000,00			
3.1.90.03	PENSÕES	1.001.00.001.001	5.000,00			
3.1.90.11	VENCIMENTOS E VANTAGENS FIXAS - PESSOAL CIVIL	1.001.00.001.001	1.750.000,00			
3.1.90.13	OBRIGAÇÕES PATRONAIS	1.001.00.001.001	304.000,00			
3.1.90.91	SENTENÇAS JUDICIAIS	1.001.00.001.001	5.000,00			
3.1.91.00	APLICAÇÕES DIRETAS- INTRA-ORÇAMENTÁRIAS			80.000,00		
3.1.91.13	OBRIGAÇÕES PATRONAIS	1.001.00.001.001	80.000,00			
3.3.00.00	OUTRAS DESPESAS CORRENTES				611.000,00	
3.3.90.00	APLICAÇÕES DIRETAS			611.000,00		
3.3.90.14	DIÁRIAS - CIVIL	1.001.00.001.001	150.000,00			
3.3.90.30	MATERIAL DE CONSUMO	1.001.00.001.001	50.000,00			
3.3.90.33	PASSAGENS E DESPESAS COM LOCOMOÇÃO	1.001.00.001.001	30.000,00			
3.3.90.35	SERVIÇOS DE CONSULTORIA	1.001.00.001.001	80.000,00			
3.3.90.36	OUTROS SERVIÇOS DE TERCEIROS - PESSOA FÍSICA	1.001.00.001.001	90.000,00			
3.3.90.39	OUTROS SERVIÇOS DE TERCEIROS - PESSOA JURÍDICA	1.001.00.001.001	150.000,00			
3.3.90.92	DESPESAS DE EXERCÍCIOS ANTERIORES	1.001.00.001.001	5.000,00			
3.3.90.93	INDENIZAÇÕES E RESTITUIÇÕES	1.001.00.001.001	56.000,00			
4.0.00.00	DESPESAS DE CAPITAL					80.000,00
4.4.00.00	INVESTIMENTOS				80.000,00	
4.4.90.00	APLICAÇÕES DIRETAS			80.000,00		
4.4.90.51	OBRAS E INSTALAÇÕES	1.001.00.001.001	40.000,00			
4.4.90.52	EQUIPAMENTOS E MATERIAL PERMANENTE	1.001.00.001.001	40.000,00			
TOTAL						2.840.000,00

**PREFEITURA MUNICIPAL DE CONDADO**

PRAÇA 11 DE NOVEMBRO, 88 - CNPJ:10150068/0001-00

Orçamento Programa - Exercício de 2019

Anexo 02

Page 2

LeiData

NATUREZA DA DESPESA POR ORGÃO

PODER	02 PODER EXECUTIVO					
ORGÃO	01 Gabinete do Prefeito					
Código	Especificação	F.R.-C.A.	Elemento	Modalidade	Grupo	Categoria Econômica
3.0.00.00	DESPESAS CORRENTES					1.045.000,00
3.1.00.00	PESSOAL E ENCARGOS SOCIAIS				311.000,00	
3.1.90.00	APLICAÇÕES DIRETAS			310.000,00		
3.1.90.11	VENCIMENTOS E VANTAGENS FIXAS - PESSOAL CIVIL	1.001.00.001.001	252.000,00			
3.1.90.13	OBRIGAÇÕES PATRONAIS	1.001.00.001.001	57.000,00			
3.1.90.92	DESPESAS DE EXERCÍCIOS ANTERIORES	1.001.00.001.001	1.000,00			
3.1.91.00	APLICAÇÕES DIRETAS- INTRA-ORÇAMENTÁRIAS			1.000,00		
3.1.91.13	OBRIGAÇÕES PATRONAIS	1.001.00.001.001	1.000,00			
3.3.00.00	OUTRAS DESPESAS CORRENTES				734.000,00	
3.3.90.00	APLICAÇÕES DIRETAS			734.000,00		
3.3.90.14	DIÁRIAS - CIVIL	1.001.00.001.001	7.000,00			
3.3.90.30	MATERIAL DE CONSUMO	1.001.00.001.001	215.000,00			
3.3.90.33	PASSAGENS E DESPESAS COM LOCOMOÇÃO	1.001.00.001.001	10.000,00			
3.3.90.36	OUTROS SERVIÇOS DE TERCEIROS - PESSOA FÍSICA	1.001.00.001.001	100.000,00			
3.3.90.39	OUTROS SERVIÇOS DE TERCEIROS - PESSOA JURÍDICA	1.001.00.001.001	400.000,00			
3.3.90.92	DESPESAS DE EXERCÍCIOS ANTERIORES	1.001.00.001.001	2.000,00			
4.0.00.00	DESPESAS DE CAPITAL					80.000,00
4.4.00.00	INVESTIMENTOS				80.000,00	
4.4.90.00	APLICAÇÕES DIRETAS			80.000,00		
4.4.90.51	OBRAS E INSTALAÇÕES	1.610.91.110.005	65.000,00			
4.4.90.52	EQUIPAMENTOS E MATERIAL PERMANENTE	1.001.00.001.001	15.000,00			
TOTAL						1.125.000,00

**PREFEITURA MUNICIPAL DE CONDADO**

PRAÇA 11 DE NOVEMBRO, 88 - CNPJ:10150068/0001-00

Orçamento Programa - Exercício de 2019

Anexo 02

Page 3

LeiData

NATUREZA DA DESPESA POR ORGÃO

PODER		02 PODER EXECUTIVO				
ORGÃO		02 Secretaria Mun. de Ações de Governo e Gestão Política Inst.				
Código	Especificação	F.R.-C.A.	Elemento	Modalidade	Grupo	Categoria Econômica
3.0.00.00	DESPESAS CORRENTES					545.000,00
3.1.00.00	PESSOAL E ENCARGOS SOCIAIS				302.000,00	
3.1.90.00	APLICAÇÕES DIRETAS			290.000,00		
3.1.90.04	CONTRATAÇÃO POR TEMPO DETERMINADO	1.001.00.001.001	23.000,00			
3.1.90.11	VENCIMENTOS E VANTAGENS FIXAS - PESSOAL CIVIL	1.001.00.001.001	225.000,00			
3.1.90.13	OBRIGAÇÕES PATRONAIS	1.001.00.001.001	42.000,00			
3.1.91.00	APLICAÇÕES DIRETAS- INTRA-ORÇAMENTÁRIAS			12.000,00		
3.1.91.13	OBRIGAÇÕES PATRONAIS	1.001.00.001.001	12.000,00			
3.3.00.00	OUTRAS DESPESAS CORRENTES				243.000,00	
3.3.50.00	TRANSFERÊNCIAS A INSTITUIÇÕES PRIVADAS SEM FINS LUCR			2.000,00		
3.3.50.43	SUBVENÇÕES SOCIAIS	1.001.00.001.001	2.000,00			
3.3.71.00	TRANSFERÊNCIA A CONSÓRCIOS PÚBLICOS			32.000,00		
3.3.71.70	RATEIO PELA PARTICIPAÇÃO EM CONSÓRCIO PÚBLICO	1.001.00.001.001	32.000,00			
3.3.90.00	APLICAÇÕES DIRETAS			209.000,00		
3.3.90.14	DIÁRIAS - CIVIL	1.001.00.001.001	5.000,00			
3.3.90.30	MATERIAL DE CONSUMO	1.001.00.001.001	21.000,00			
3.3.90.33	PASSAGENS E DESPESAS COM LOCOMOÇÃO	1.001.00.001.001	2.000,00			
3.3.90.36	OUTROS SERVIÇOS DE TERCEIROS - PESSOA FÍSICA	1.001.00.001.001	26.000,00			
3.3.90.39	OUTROS SERVIÇOS DE TERCEIROS - PESSOA JURÍDICA	1.001.00.001.001	155.000,00			
4.0.00.00	DESPESAS DE CAPITAL					20.000,00
4.4.00.00	INVESTIMENTOS				20.000,00	
4.4.90.00	APLICAÇÕES DIRETAS			20.000,00		
4.4.90.52	EQUIPAMENTOS E MATERIAL PERMANENTE	1.001.00.001.001	20.000,00			
TOTAL						565.000,00

**PREFEITURA MUNICIPAL DE CONDADO**

PRAÇA 11 DE NOVEMBRO, 88 - CNPJ:10150068/0001-00

Orçamento Programa - Exercício de 2019

Anexo 02

Page 5

LeiData**NATUREZA DA DESPESA POR ORGÃO**

PODER	02 Poder Executivo					
ORGÃO	03 Secretaria Mun. de Gestão Financeira					
Código	Especificação	F.R.-C.A.	Elemento	Modalidade	Grupo	Categoria Econômica
9.9.99.99	A CLASSIFICAR	1.001.00.001.001	483.000,00			
TOTAL						5.117.355,46

**PREFEITURA MUNICIPAL DE CONDADO**

PRAÇA 11 DE NOVEMBRO, 88 - CNPJ:10150068/0001-00

Orçamento Programa - Exercício de 2019

Anexo 02

Page 6

LeiData

NATUREZA DA DESPESA POR ORGÃO

Código	Especificação	F.R.-C.A.	Elemento	Modalidade	Grupo	Categoria Econômica
PODER	02 PODER EXECUTIVO					
ORGÃO	04 Secretaria Municipal de Administração e Planejamento					
3.0.00.00	DESPESAS CORRENTES					401.000,00
3.1.00.00	PESSOAL E ENCARGOS SOCIAIS				249.000,00	
3.1.90.00	APLICAÇÕES DIRETAS			240.000,00		
3.1.90.11	VENCIMENTOS E VANTAGENS FIXAS - PESSOAL CIVIL	1.001.00.001.001	201.000,00			
3.1.90.13	OBRIGAÇÕES PATRONAIS	1.001.00.001.001	39.000,00			
3.1.91.00	APLICAÇÕES DIRETAS- INTRA-ORÇAMENTÁRIAS			9.000,00		
3.1.91.13	OBRIGAÇÕES PATRONAIS	1.001.00.001.001	9.000,00			
3.3.00.00	OUTRAS DESPESAS CORRENTES				152.000,00	
3.3.90.00	APLICAÇÕES DIRETAS			152.000,00		
3.3.90.30	MATERIAL DE CONSUMO	1.001.00.001.001	30.000,00			
3.3.90.33	PASSAGENS E DESPESAS COM LOCOMOÇÃO	1.001.00.001.001	5.000,00			
3.3.90.36	OUTROS SERVIÇOS DE TERCEIROS - PESSOA FÍSICA	1.001.00.001.001	15.000,00			
3.3.90.39	OUTROS SERVIÇOS DE TERCEIROS - PESSOA JURÍDICA	1.001.00.001.001	100.000,00			
3.3.90.92	DESPESAS DE EXERCÍCIOS ANTERIORES	1.001.00.001.001	2.000,00			
4.0.00.00	DESPESAS DE CAPITAL					20.000,00
4.4.00.00	INVESTIMENTOS				20.000,00	
4.4.90.00	APLICAÇÕES DIRETAS			20.000,00		
4.4.90.52	EQUIPAMENTOS E MATERIAL PERMANENTE	1.001.00.001.001	20.000,00			
TOTAL						421.000,00

**PREFEITURA MUNICIPAL DE CONDADO**

PRAÇA 11 DE NOVEMBRO, 88 - CNPJ:10150068/0001-00

Orçamento Programa - Exercício de 2019

Anexo 02

Page 7

LeiData

NATUREZA DA DESPESA POR ORGÃO

Código	Especificação	F.R.-C.A.	Elemento	Modalidade	Grupo	Categoria Econômica
PODER	02 PODER EXECUTIVO					
ORGÃO	05 Secretaria Municipal de Educação					
3.0.00.00	DESPESAS CORRENTES					3.000,00
3.1.00.00	PESSOAL E ENCARGOS SOCIAIS				3.000,00	
3.1.90.00	APLICAÇÕES DIRETAS			3.000,00		
3.1.90.04	CONTRATAÇÃO POR TEMPO DETERMINADO	1.001.00.001.001	1.000,00			
3.1.90.11	VENCIMENTOS E VANTAGENS FIXAS - PESSOAL CIVIL	1.001.00.001.001	1.000,00			
3.1.90.92	DESPESAS DE EXERCÍCIOS ANTERIORES	1.001.00.001.001	1.000,00			
TOTAL						3.000,00

**PREFEITURA MUNICIPAL DE CONDADO**

PRAÇA 11 DE NOVEMBRO, 88 - CNPJ:10150068/0001-00

Orçamento Programa - Exercício de 2019

Anexo 02

Page 8

LeiData

NATUREZA DA DESPESA POR ORGÃO

PODER	02 PODER EXECUTIVO					
ORGÃO	06 Sec. Municipal de Desenvolvimento Sustentável					
Código	Especificação	F.R.-C.A.	Elemento	Modalidade	Grupo	Categoria Econômica
3.0.00.00	DESPESAS CORRENTES					904.000,00
3.1.00.00	PESSOAL E ENCARGOS SOCIAIS				531.000,00	
3.1.90.00	APLICAÇÕES DIRETAS			498.000,00		
3.1.90.04	CONTRATAÇÃO POR TEMPO DETERMINADO	1.001.00.001.001	97.000,00			
3.1.90.11	VENCIMENTOS E VANTAGENS FIXAS - PESSOAL CIVIL	1.001.00.001.001	347.000,00			
3.1.90.13	OBRIGAÇÕES PATRONAIS	1.001.00.001.001	53.000,00			
3.1.90.92	DESPESAS DE EXERCÍCIOS ANTERIORES	1.001.00.001.001	1.000,00			
3.1.91.00	APLICAÇÕES DIRETAS- INTRA-ORÇAMENTÁRIAS			33.000,00		
3.1.91.13	OBRIGAÇÕES PATRONAIS	1.001.00.001.001	33.000,00			
3.3.00.00	OUTRAS DESPESAS CORRENTES				373.000,00	
3.3.50.00	TRANSFERÊNCIAS A INSTITUIÇÕES PRIVADAS SEM FINS LUCR			2.000,00		
3.3.50.41	CONTRIBUIÇÕES	1.001.00.001.001	2.000,00			
3.3.90.00	APLICAÇÕES DIRETAS			371.000,00		
3.3.90.14	DIÁRIAS - CIVIL	1.001.00.001.001	5.000,00			
3.3.90.30	MATERIAL DE CONSUMO	1.001.00.001.001	112.000,00			
3.3.90.31	PREMIAÇÕES CULTURAIS, ARTÍSTICAS, CIENTÍFICAS, DESP	1.001.00.001.001	20.000,00			
3.3.90.32	MATERIAL, BEM OU SERVIÇO PARA DISTRIBUIÇÃO GRATUIT.	1.001.00.001.001	27.000,00			
3.3.90.33	PASSAGENS E DESPESAS COM LOCOMOÇÃO	1.001.00.001.001	2.000,00			
3.3.90.36	OUTROS SERVIÇOS DE TERCEIROS - PESSOA FÍSICA	1.001.00.001.001	83.000,00			
3.3.90.39	OUTROS SERVIÇOS DE TERCEIROS - PESSOA JURÍDICA	1.001.00.001.001	121.000,00			
3.3.90.92	DESPESAS DE EXERCÍCIOS ANTERIORES	1.001.00.001.001	1.000,00			
4.0.00.00	DESPESAS DE CAPITAL					95.000,00
4.4.00.00	INVESTIMENTOS				95.000,00	
4.4.90.00	APLICAÇÕES DIRETAS			95.000,00		
4.4.90.52	EQUIPAMENTOS E MATERIAL PERMANENTE	1.001.00.001.001	95.000,00			
TOTAL						999.000,00

**PREFEITURA MUNICIPAL DE CONDADO**

PRAÇA 11 DE NOVEMBRO, 88 - CNPJ:10150068/0001-00

Orçamento Programa - Exercício de 2019

Anexo 02

Page 9

LeiData

NATUREZA DA DESPESA POR ORGÃO

Código	Especificação	F.R.-C.A.	Elemento	Modalidade	Grupo	Categoria Econômica
PODER	02 PODER EXECUTIVO					
ORGÃO	07 Secretaria Municipal de Saúde					
3.0.00.00	DESPESAS CORRENTES					7.000,00
3.1.00.00	PESSOAL E ENCARGOS SOCIAIS				7.000,00	
3.1.90.00	APLICAÇÕES DIRETAS			7.000,00		
3.1.90.04	CONTRATAÇÃO POR TEMPO DETERMINADO	1.001.00.001.001	2.000,00			
3.1.90.11	VENCIMENTOS E VANTAGENS FIXAS - PESSOAL CIVIL	1.001.00.001.001	4.000,00			
3.1.90.92	DESPESAS DE EXERCÍCIOS ANTERIORES	1.001.00.001.001	1.000,00			
TOTAL						7.000,00

**PREFEITURA MUNICIPAL DE CONDADO**

PRAÇA 11 DE NOVEMBRO, 88 - CNPJ:10150068/0001-00

Orçamento Programa - Exercício de 2019

Anexo 02

Page 10

LeiData

NATUREZA DA DESPESA POR ORGÃO

Código	Especificação	F.R.-C.A.	Elemento	Modalidade	Grupo	Categoria Econômica
PODER	02 PODER EXECUTIVO					
ORGÃO	08 Secretaria Municipal de Desenvolvimento Social					
3.0.00.00	DESPESAS CORRENTES					48.000,00
3.1.00.00	PESSOAL E ENCARGOS SOCIAIS				48.000,00	
3.1.90.00	APLICAÇÕES DIRETAS			48.000,00		
3.1.90.03	PENSÕES	1.001.00.001.001	43.000,00			
3.1.90.04	CONTRATAÇÃO POR TEMPO DETERMINADO	1.001.00.001.001	2.000,00			
3.1.90.11	VENCIMENTOS E VANTAGENS FIXAS - PESSOAL CIVIL	1.001.00.001.001	2.000,00			
3.1.90.13	OBRIGAÇÕES PATRONAIS	1.001.00.001.001	1.000,00			
TOTAL						48.000,00

**PREFEITURA MUNICIPAL DE CONDADO**

PRAÇA 11 DE NOVEMBRO, 88 - CNPJ:10150068/0001-00

Orçamento Programa - Exercício de 2019

Anexo 02

Page 11

LeiData

NATUREZA DA DESPESA POR ORGÃO

PODER	02 PODER EXECUTIVO					
ORGÃO	09 Secretaria Municipal de Planej.Urbano, Obras e Serv.Públicos					
Código	Especificação	F.R.-C.A.	Elemento	Modalidade	Grupo	Categoria Econômica
3.0.00.00	DESPESAS CORRENTES					6.288.000,00
3.1.00.00	PESSOAL E ENCARGOS SOCIAIS				1.466.000,00	
3.1.90.00	APLICAÇÕES DIRETAS			1.277.000,00		
3.1.90.04	CONTRATAÇÃO POR TEMPO DETERMINADO	1.001.00.001.001	291.000,00			
3.1.90.11	VENCIMENTOS E VANTAGENS FIXAS - PESSOAL CIVIL	1.001.00.001.001	915.000,00			
3.1.90.13	OBRIGAÇÕES PATRONAIS	1.001.00.001.001	69.000,00			
3.1.90.92	DESPESAS DE EXERCÍCIOS ANTERIORES	1.001.00.001.001	2.000,00			
3.1.91.00	APLICAÇÕES DIRETAS- INTRA-ORÇAMENTÁRIAS			189.000,00		
3.1.91.13	OBRIGAÇÕES PATRONAIS	1.001.00.001.001	189.000,00			
3.3.00.00	OUTRAS DESPESAS CORRENTES				4.822.000,00	
3.3.90.00	APLICAÇÕES DIRETAS			4.822.000,00		
3.3.90.14	DIÁRIAS - CIVIL	1.001.00.001.001	5.000,00			
3.3.90.30	MATERIAL DE CONSUMO	1.001.00.001.001	380.000,00			
3.3.90.30	MATERIAL DE CONSUMO	1.620.92.110.006	200.000,00			
3.3.90.33	PASSAGENS E DESPESAS COM LOCOMOÇÃO	1.001.00.001.001	5.000,00			
3.3.90.36	OUTROS SERVIÇOS DE TERCEIROS - PESSOA FÍSICA	1.001.00.001.001	150.000,00			
3.3.90.37	LOCAÇÃO DE MÃO-DE-OBRA	1.001.00.001.001	25.000,00			
3.3.90.39	OUTROS SERVIÇOS DE TERCEIROS - PESSOA JURÍDICA	1.001.00.001.001	3.657.000,00			
3.3.90.39	OUTROS SERVIÇOS DE TERCEIROS - PESSOA JURÍDICA	1.620.92.110.006	400.000,00			
4.0.00.00	DESPESAS DE CAPITAL					2.462.555,54
4.4.00.00	INVESTIMENTOS				2.462.555,54	
4.4.90.00	APLICAÇÕES DIRETAS			2.462.555,54		
4.4.90.51	OBRAS E INSTALAÇÕES	1.001.00.001.001	200.000,00			
4.4.90.51	OBRAS E INSTALAÇÕES	1.620.92.110.006	100.000,00			
4.4.90.51	OBRAS E INSTALAÇÕES	1.940.21.110.001	1.892.555,54			
4.4.90.52	EQUIPAMENTOS E MATERIAL PERMANENTE	1.001.00.001.001	70.000,00			
4.4.90.61	AQUISIÇÃO DE IMÓVEIS	1.001.00.001.001	200.000,00			
TOTAL						8.750.555,54

**PREFEITURA MUNICIPAL DE CONDADO**

PRAÇA 11 DE NOVEMBRO, 88 - CNPJ:10150068/0001-00

Orçamento Programa - Exercício de 2019

Anexo 02

Page 12

LeiData

NATUREZA DA DESPESA POR ORGÃO

PODER	03 FUNDOS					
ORGÃO	01 FUNDO MUNICIPAL DE SAÚDE DO CONDADO					
Código	Especificação	F.R.-C.A.	Elemento	Modalidade	Grupo	Categoria Econômica
3.0.00.00	DESPESAS CORRENTES					9.756.000,00
3.1.00.00	PESSOAL E ENCARGOS SOCIAIS				5.994.000,00	
3.1.90.00	APLICAÇÕES DIRETAS			5.670.000,00		
3.1.90.04	CONTRATAÇÃO POR TEMPO DETERMINADO	0.214.08.300.008	1.000,00			
3.1.90.04	CONTRATAÇÃO POR TEMPO DETERMINADO	1.211.00.001.001	1.159.000,00			
3.1.90.04	CONTRATAÇÃO POR TEMPO DETERMINADO	1.214.02.300.001	1.606.000,00			
3.1.90.04	CONTRATAÇÃO POR TEMPO DETERMINADO	1.214.08.300.008	82.000,00			
3.1.90.04	CONTRATAÇÃO POR TEMPO DETERMINADO	1.214.13.300.014	1.000,00			
3.1.90.11	VENCIMENTOS E VANTAGENS FIXAS - PESSOAL CIVIL	1.211.00.001.001	707.000,00			
3.1.90.11	VENCIMENTOS E VANTAGENS FIXAS - PESSOAL CIVIL	1.214.02.300.001	765.000,00			
3.1.90.11	VENCIMENTOS E VANTAGENS FIXAS - PESSOAL CIVIL	1.214.08.300.008	1.088.000,00			
3.1.90.11	VENCIMENTOS E VANTAGENS FIXAS - PESSOAL CIVIL	1.214.13.300.014	209.000,00			
3.1.90.13	OBRIGAÇÕES PATRONAIS	1.211.00.001.001	50.000,00			
3.1.90.92	DESPESAS DE EXERCÍCIOS ANTERIORES	1.211.00.001.001	2.000,00			
3.1.91.00	APLICAÇÕES DIRETAS- INTRA-ORÇAMENTÁRIAS			324.000,00		
3.1.91.13	OBRIGAÇÕES PATRONAIS	1.211.00.001.001	324.000,00			
3.3.00.00	OUTRAS DESPESAS CORRENTES				3.762.000,00	
3.3.90.00	APLICAÇÕES DIRETAS			3.762.000,00		
3.3.90.14	DIÁRIAS - CIVIL	1.211.00.001.001	27.000,00			
3.3.90.30	MATERIAL DE CONSUMO	1.211.00.001.001	1.113.000,00			
3.3.90.30	MATERIAL DE CONSUMO	1.214.02.300.001	877.000,00			
3.3.90.30	MATERIAL DE CONSUMO	1.214.08.300.008	189.000,00			
3.3.90.30	MATERIAL DE CONSUMO	1.214.11.300.012	158.000,00			
3.3.90.30	MATERIAL DE CONSUMO	1.214.13.300.014	16.000,00			
3.3.90.30	MATERIAL DE CONSUMO	1.290.15.300.097	17.000,00			
3.3.90.32	MATERIAL, BEM OU SERVIÇO PARA DISTRIBUIÇÃO GRATUIT.	1.211.00.001.001	50.000,00			
3.3.90.33	PASSAGENS E DESPESAS COM LOCOMOÇÃO	1.211.00.001.001	5.000,00			
3.3.90.36	OUTROS SERVIÇOS DE TERCEIROS - PESSOA FÍSICA	1.211.00.001.001	156.000,00			
3.3.90.36	OUTROS SERVIÇOS DE TERCEIROS - PESSOA FÍSICA	1.214.02.300.001	56.000,00			
3.3.90.36	OUTROS SERVIÇOS DE TERCEIROS - PESSOA FÍSICA	1.214.08.300.008	5.000,00			
3.3.90.36	OUTROS SERVIÇOS DE TERCEIROS - PESSOA FÍSICA	1.214.11.300.012	1.000,00			
3.3.90.36	OUTROS SERVIÇOS DE TERCEIROS - PESSOA FÍSICA	1.214.13.300.014	3.000,00			
3.3.90.39	OUTROS SERVIÇOS DE TERCEIROS - PESSOA JURÍDICA	0.214.08.300.008	1.000,00			
3.3.90.39	OUTROS SERVIÇOS DE TERCEIROS - PESSOA JURÍDICA	1.211.00.001.001	571.000,00			
3.3.90.39	OUTROS SERVIÇOS DE TERCEIROS - PESSOA JURÍDICA	1.214.02.300.001	384.000,00			
3.3.90.39	OUTROS SERVIÇOS DE TERCEIROS - PESSOA JURÍDICA	1.214.08.300.008	4.000,00			
3.3.90.39	OUTROS SERVIÇOS DE TERCEIROS - PESSOA JURÍDICA	1.214.11.300.012	1.000,00			
3.3.90.39	OUTROS SERVIÇOS DE TERCEIROS - PESSOA JURÍDICA	1.214.13.300.014	8.000,00			
3.3.90.47	OBRIGAÇÕES TRIBUTÁRIAS E CONTRIBUTIVAS	1.211.00.001.001	1.000,00			

**PREFEITURA MUNICIPAL DE CONDADO**

PRAÇA 11 DE NOVEMBRO, 88 - CNPJ:10150068/0001-00

Orçamento Programa - Exercício de 2019

Anexo 02

Page 13

LeiData

NATUREZA DA DESPESA POR ORGÃO

Código	Especificação	F.R.-C.A.	Elemento	Modalidade	Grupo	Categoria Econômica
PODER	03 FUNDOS					
ORGÃO	01 FUNDO MUNICIPAL DE SAÚDE DO CONDADO					
3.3.90.48	OUTROS AUXÍLIOS FINANCEIROS A PESSOA FÍSICA	1.211.00.001.001	118.000,00			
3.3.90.92	DESPESAS DE EXERCÍCIOS ANTERIORES	1.211.00.001.001	1.000,00			
4.0.00.00	DESPESAS DE CAPITAL					3.258.000,00
4.4.00.00	INVESTIMENTOS				3.258.000,00	
4.4.90.00	APLICAÇÕES DIRETAS			3.258.000,00		
4.4.90.51	OBRAS E INSTALAÇÕES	1.211.00.001.001	4.000,00			
4.4.90.51	OBRAS E INSTALAÇÕES	1.215.02.300.001	150.000,00			
4.4.90.51	OBRAS E INSTALAÇÕES	1.215.08.300.008	107.000,00			
4.4.90.51	OBRAS E INSTALAÇÕES	1.220.21.300.098	1.608.000,00			
4.4.90.52	EQUIPAMENTOS E MATERIAL PERMANENTE	1.211.00.001.001	343.000,00			
4.4.90.52	EQUIPAMENTOS E MATERIAL PERMANENTE	1.214.13.300.014	1.000,00			
4.4.90.52	EQUIPAMENTOS E MATERIAL PERMANENTE	1.215.02.300.001	910.000,00			
4.4.90.52	EQUIPAMENTOS E MATERIAL PERMANENTE	1.215.08.300.008	135.000,00			
TOTAL						13.014.000,00

**PREFEITURA MUNICIPAL DE CONDADO**

PRAÇA 11 DE NOVEMBRO, 88 - CNPJ:10150068/0001-00

Orçamento Programa - Exercício de 2019

Anexo 02

Page 14

LeiData

NATUREZA DA DESPESA POR ORGÃO

PODER	03 FUNDOS					
ORGÃO	02 FUNDO MUNICIPAL DE ASSISTENCIA SOCIAL DO CONDADO					
Código	Especificação	F.R.-C.A.	Elemento	Modalidade	Grupo	Categoria Econômica
3.0.00.00	DESPESAS CORRENTES					2.410.400,00
3.1.00.00	PESSOAL E ENCARGOS SOCIAIS				1.126.400,00	
3.1.90.00	APLICAÇÕES DIRETAS			1.086.400,00		
3.1.90.04	CONTRATAÇÃO POR TEMPO DETERMINADO	1.001.00.001.001	67.000,00			
3.1.90.04	CONTRATAÇÃO POR TEMPO DETERMINADO	1.311.16.500.003	80.000,00			
3.1.90.04	CONTRATAÇÃO POR TEMPO DETERMINADO	1.311.17.500.004	76.400,00			
3.1.90.04	CONTRATAÇÃO POR TEMPO DETERMINADO	1.311.18.500.001	104.000,00			
3.1.90.04	CONTRATAÇÃO POR TEMPO DETERMINADO	1.311.19.500.006	42.000,00			
3.1.90.04	CONTRATAÇÃO POR TEMPO DETERMINADO	1.311.39.500.013	96.000,00			
3.1.90.11	VENCIMENTOS E VANTAGENS FIXAS - PESSOAL CIVIL	1.001.00.001.001	540.000,00			
3.1.90.13	OBRIGAÇÕES PATRONAIS	1.001.00.001.001	80.000,00			
3.1.90.94	INDENIZAÇÕES E RESTITUIÇÕES TRABALHISTAS	1.001.00.001.001	1.000,00			
3.1.91.00	APLICAÇÕES DIRETAS- INTRA-ORÇAMENTÁRIAS			40.000,00		
3.1.91.13	OBRIGAÇÕES PATRONAIS	1.001.00.001.001	40.000,00			
3.3.00.00	OUTRAS DESPESAS CORRENTES				1.284.000,00	
3.3.50.00	TRANSFERÊNCIAS A INSTITUIÇÕES PRIVADAS SEM FINS LUCF			48.000,00		
3.3.50.43	SUBVENÇÕES SOCIAIS	1.001.00.001.001	48.000,00			
3.3.90.00	APLICAÇÕES DIRETAS			1.236.000,00		
3.3.90.04	CONTRATAÇÃO POR TEMPO DETERMINADO	1.311.39.500.013	19.000,00			
3.3.90.14	DIÁRIAS - CIVIL	1.001.00.001.001	31.000,00			
3.3.90.14	DIÁRIAS - CIVIL	1.311.19.500.006	5.000,00			
3.3.90.30	MATERIAL DE CONSUMO	1.001.00.001.001	79.000,00			
3.3.90.30	MATERIAL DE CONSUMO	1.311.16.500.003	14.000,00			
3.3.90.30	MATERIAL DE CONSUMO	1.311.17.500.004	50.000,00			
3.3.90.30	MATERIAL DE CONSUMO	1.311.18.500.001	70.000,00			
3.3.90.30	MATERIAL DE CONSUMO	1.311.19.500.006	30.000,00			
3.3.90.30	MATERIAL DE CONSUMO	1.311.20.500.007	4.000,00			
3.3.90.30	MATERIAL DE CONSUMO	1.311.39.500.013	30.000,00			
3.3.90.30	MATERIAL DE CONSUMO	1.390.36.500.002	1.000,00			
3.3.90.32	MATERIAL, BEM OU SERVIÇO PARA DISTRIBUIÇÃO GRATUIT.	1.001.00.001.001	201.000,00			
3.3.90.32	MATERIAL, BEM OU SERVIÇO PARA DISTRIBUIÇÃO GRATUIT.	1.390.35.500.011	15.000,00			
3.3.90.33	PASSAGENS E DESPESAS COM LOCOMOÇÃO	1.001.00.001.001	2.000,00			
3.3.90.36	OUTROS SERVIÇOS DE TERCEIROS - PESSOA FÍSICA	1.001.00.001.001	140.000,00			
3.3.90.36	OUTROS SERVIÇOS DE TERCEIROS - PESSOA FÍSICA	1.311.16.500.003	6.000,00			
3.3.90.36	OUTROS SERVIÇOS DE TERCEIROS - PESSOA FÍSICA	1.311.17.500.004	20.000,00			
3.3.90.36	OUTROS SERVIÇOS DE TERCEIROS - PESSOA FÍSICA	1.311.18.500.001	10.000,00			
3.3.90.36	OUTROS SERVIÇOS DE TERCEIROS - PESSOA FÍSICA	1.311.19.500.006	10.000,00			
3.3.90.36	OUTROS SERVIÇOS DE TERCEIROS - PESSOA FÍSICA	1.311.20.500.007	5.000,00			
3.3.90.36	OUTROS SERVIÇOS DE TERCEIROS - PESSOA FÍSICA	1.311.39.500.013	10.000,00			

**PREFEITURA MUNICIPAL DE CONDADO**

PRAÇA 11 DE NOVEMBRO, 88 - CNPJ:10150068/0001-00

Orçamento Programa - Exercício de 2019

Anexo 02

Page 15

LeiData

NATUREZA DA DESPESA POR ORGÃO

PODER		03 FUNDOS				
ORGÃO		02 FUNDO MUNICIPAL DE ASSISTENCIA SOCIAL DO CONDADO				
Código	Especificação	F.R.-C.A.	Elemento	Modalidade	Grupo	Categoria Econômica
3.3.90.36	OUTROS SERVIÇOS DE TERCEIROS - PESSOA FÍSICA	1.390.22.500.005	5.000,00			
3.3.90.36	OUTROS SERVIÇOS DE TERCEIROS - PESSOA FÍSICA	1.390.36.500.002	1.000,00			
3.3.90.39	OUTROS SERVIÇOS DE TERCEIROS - PESSOA JURÍDICA	1.001.00.001.001	251.000,00			
3.3.90.39	OUTROS SERVIÇOS DE TERCEIROS - PESSOA JURÍDICA	1.311.16.500.003	10.000,00			
3.3.90.39	OUTROS SERVIÇOS DE TERCEIROS - PESSOA JURÍDICA	1.311.17.500.004	50.000,00			
3.3.90.39	OUTROS SERVIÇOS DE TERCEIROS - PESSOA JURÍDICA	1.311.18.500.001	80.000,00			
3.3.90.39	OUTROS SERVIÇOS DE TERCEIROS - PESSOA JURÍDICA	1.311.19.500.006	35.000,00			
3.3.90.39	OUTROS SERVIÇOS DE TERCEIROS - PESSOA JURÍDICA	1.311.20.500.007	10.000,00			
3.3.90.39	OUTROS SERVIÇOS DE TERCEIROS - PESSOA JURÍDICA	1.311.39.500.013	25.000,00			
3.3.90.39	OUTROS SERVIÇOS DE TERCEIROS - PESSOA JURÍDICA	1.390.36.500.002	13.000,00			
3.3.90.47	OBRIGAÇÕES TRIBUTÁRIAS E CONTRIBUTIVAS	1.001.00.001.001	1.000,00			
3.3.90.92	DESPESAS DE EXERCÍCIOS ANTERIORES	1.001.00.001.001	2.000,00			
3.3.90.93	INDENIZAÇÕES E RESTITUIÇÕES	1.001.00.001.001	1.000,00			
4.0.00.00	DESPESAS DE CAPITAL					1.087.000,00
4.4.00.00	INVESTIMENTOS				1.087.000,00	
4.4.90.00	APLICAÇÕES DIRETAS			1.087.000,00		
4.4.90.51	OBRAS E INSTALAÇÕES	1.311.16.500.003	1.000,00			
4.4.90.51	OBRAS E INSTALAÇÕES	1.312.21.500.008	702.000,00			
4.4.90.52	EQUIPAMENTOS E MATERIAL PERMANENTE	1.001.00.001.001	31.000,00			
4.4.90.52	EQUIPAMENTOS E MATERIAL PERMANENTE	1.311.16.500.003	3.000,00			
4.4.90.52	EQUIPAMENTOS E MATERIAL PERMANENTE	1.311.17.500.004	3.000,00			
4.4.90.52	EQUIPAMENTOS E MATERIAL PERMANENTE	1.311.18.500.001	10.000,00			
4.4.90.52	EQUIPAMENTOS E MATERIAL PERMANENTE	1.311.19.500.006	20.000,00			
4.4.90.52	EQUIPAMENTOS E MATERIAL PERMANENTE	1.311.20.500.007	1.000,00			
4.4.90.52	EQUIPAMENTOS E MATERIAL PERMANENTE	1.312.21.500.008	301.000,00			
4.4.90.52	EQUIPAMENTOS E MATERIAL PERMANENTE	1.390.36.500.002	15.000,00			
TOTAL						3.497.400,00

**PREFEITURA MUNICIPAL DE CONDADO**

PRAÇA 11 DE NOVEMBRO, 88 - CNPJ:10150068/0001-00

Orçamento Programa - Exercício de 2019

Anexo 02

Page 16

LeiData

NATUREZA DA DESPESA POR ORGÃO

Código	Especificação	F.R.-C.A.	Elemento	Modalidade	Grupo	Categoria Econômica
PODER	03 FUNDOS					
ORGÃO	03 FUNDO MUN. DO DIREITO DA CRIANÇA E DO ADOLESCENTE					
3.0.00.00	DESPESAS CORRENTES					8.000,00
3.1.00.00	PESSOAL E ENCARGOS SOCIAIS				6.000,00	
3.1.90.00	APLICAÇÕES DIRETAS			5.000,00		
3.1.90.04	CONTRATAÇÃO POR TEMPO DETERMINADO	1.001.00.001.001	2.000,00			
3.1.90.11	VENCIMENTOS E VANTAGENS FIXAS - PESSOAL CIVIL	1.001.00.001.001	2.000,00			
3.1.90.13	OBRIGAÇÕES PATRONAIS	1.001.00.001.001	1.000,00			
3.1.91.00	APLICAÇÕES DIRETAS- INTRA-ORÇAMENTÁRIAS			1.000,00		
3.1.91.13	OBRIGAÇÕES PATRONAIS	1.001.00.001.001	1.000,00			
3.3.00.00	OUTRAS DESPESAS CORRENTES				2.000,00	
3.3.90.00	APLICAÇÕES DIRETAS			2.000,00		
3.3.90.14	DIÁRIAS - CIVIL	1.001.00.001.001	500,00			
3.3.90.30	MATERIAL DE CONSUMO	1.001.00.001.001	500,00			
3.3.90.36	OUTROS SERVIÇOS DE TERCEIROS - PESSOA FÍSICA	1.001.00.001.001	500,00			
3.3.90.39	OUTROS SERVIÇOS DE TERCEIROS - PESSOA JURÍDICA	1.001.00.001.001	500,00			
TOTAL						8.000,00

**PREFEITURA MUNICIPAL DE CONDADO**

PRAÇA 11 DE NOVEMBRO, 88 - CNPJ:10150068/0001-00

Orçamento Programa - Exercício de 2019

Anexo 02

Page 17

LeiData

NATUREZA DA DESPESA POR ORGÃO

Código	Especificação	F.R.-C.A.	Elemento	Modalidade	Grupo	Categoria Econômica
PODER	03 FUNDOS					
ORGÃO	04 Fundo Municipal de Apoio ao Desenvolvimento Municipal - FEM					
3.0.00.00	DESPESAS CORRENTES					17.000,00
3.3.00.00	OUTRAS DESPESAS CORRENTES				17.000,00	
3.3.90.00	APLICAÇÕES DIRETAS			17.000,00		
3.3.90.30	MATERIAL DE CONSUMO	1.520.80.110.002	7.000,00			
3.3.90.36	OUTROS SERVIÇOS DE TERCEIROS - PESSOA FÍSICA	1.520.80.110.002	5.000,00			
3.3.90.39	OUTROS SERVIÇOS DE TERCEIROS - PESSOA JURÍDICA	1.520.80.110.002	5.000,00			
4.0.00.00	DESPESAS DE CAPITAL					1.703.000,00
4.4.00.00	INVESTIMENTOS				1.703.000,00	
4.4.90.00	APLICAÇÕES DIRETAS			1.703.000,00		
4.4.90.51	OBRAS E INSTALAÇÕES	1.520.80.110.002	1.663.000,00			
4.4.90.52	EQUIPAMENTOS E MATERIAL PERMANENTE	1.520.80.110.002	40.000,00			
TOTAL						1.720.000,00

**PREFEITURA MUNICIPAL DE CONDADO**

PRAÇA 11 DE NOVEMBRO, 88 - CNPJ:10150068/0001-00

Orçamento Programa - Exercício de 2019

Anexo 02

Page 18

LeiData

NATUREZA DA DESPESA POR ORGÃO

PODER	03 FUNDOS					
ORGÃO	05 FUNPRECON					
Código	Especificação	F.R.-C.A.	Elemento	Modalidade	Grupo	Categoria Econômica
3.0.00.00	DESPESAS CORRENTES					6.166.000,00
3.1.00.00	PESSOAL E ENCARGOS SOCIAIS				5.840.000,00	
3.1.90.00	APLICAÇÕES DIRETAS			5.840.000,00		
3.1.90.01	APOSENTADORIAS, RESERVA REMUNERADA E REFORMAS	1.410.34.600.001	5.000.000,00			
3.1.90.03	PENSÕES	1.410.34.600.001	350.000,00			
3.1.90.05	OUTROS BENEFÍCIOS PREVIDENCIÁRIOS	1.410.34.600.001	320.000,00			
3.1.90.11	VENCIMENTOS E VANTAGENS FIXAS - PESSOAL CIVIL	1.410.34.600.001	140.000,00			
3.1.90.13	OBRIGAÇÕES PATRONAIS	1.410.34.600.001	30.000,00			
3.3.00.00	OUTRAS DESPESAS CORRENTES				326.000,00	
3.3.90.00	APLICAÇÕES DIRETAS			326.000,00		
3.3.90.08	OUTROS BENEFÍCIOS ASSISTENCIAIS DO SERVIDOR E DO M	1.410.34.600.001	100.000,00			
3.3.90.14	DIÁRIAS - CIVIL	1.410.34.600.001	10.000,00			
3.3.90.30	MATERIAL DE CONSUMO	1.410.34.600.001	10.000,00			
3.3.90.33	PASSAGENS E DESPESAS COM LOCOMOÇÃO	1.410.34.600.001	5.000,00			
3.3.90.35	SERVIÇOS DE CONSULTORIA	1.410.34.600.001	5.000,00			
3.3.90.36	OUTROS SERVIÇOS DE TERCEIROS - PESSOA FÍSICA	1.410.34.600.001	35.000,00			
3.3.90.39	OUTROS SERVIÇOS DE TERCEIROS - PESSOA JURÍDICA	1.410.34.600.001	150.000,00			
3.3.90.92	DESPESAS DE EXERCÍCIOS ANTERIORES	1.410.34.600.001	1.000,00			
3.3.90.93	INDENIZAÇÕES E RESTITUIÇÕES	1.410.34.600.001	10.000,00			
4.0.00.00	DESPESAS DE CAPITAL					10.000,00
4.4.00.00	INVESTIMENTOS				10.000,00	
4.4.90.00	APLICAÇÕES DIRETAS			10.000,00		
4.4.90.52	EQUIPAMENTOS E MATERIAL PERMANENTE	1.410.34.600.001	10.000,00			
9.0.00.00	RESERVA DE CONTINGÊNCIA					416.000,00
9.9.00.00	RESERVA DE CONTINGÊNCIA				416.000,00	
9.9.99.00	A DEFINIR			416.000,00		
9.9.99.99	A CLASSIFICAR	1.410.54.600.001	416.000,00			
TOTAL						6.592.000,00

**PREFEITURA MUNICIPAL DE CONDADO**

PRAÇA 11 DE NOVEMBRO, 88 - CNPJ:10150068/0001-00

Orçamento Programa - Exercício de 2019

Anexo 02

Page 19

LeiData

NATUREZA DA DESPESA POR ORGÃO

PODER		03 FUNDOS				
ORGÃO		06 FUNDO MUNICIPAL DE EDUCAÇÃO				
Código	Especificação	F.R.-C.A.	Elemento	Modalidade	Grupo	Categoria Econômica
3.0.00.00	DESPESAS CORRENTES					16.781.930,60
3.1.00.00	PESSOAL E ENCARGOS SOCIAIS				13.743.930,60	
3.1.90.00	APLICAÇÕES DIRETAS			12.285.930,60		
3.1.90.04	CONTRATAÇÃO POR TEMPO DETERMINADO	1.111.00.001.001	153.000,00			
3.1.90.04	CONTRATAÇÃO POR TEMPO DETERMINADO	1.112.23.250.004	756.000,00			
3.1.90.04	CONTRATAÇÃO POR TEMPO DETERMINADO	1.113.24.250.005	500.000,00			
3.1.90.04	CONTRATAÇÃO POR TEMPO DETERMINADO	1.114.25.250.004	151.000,00			
3.1.90.04	CONTRATAÇÃO POR TEMPO DETERMINADO	1.115.25.250.005	14.000,00			
3.1.90.04	CONTRATAÇÃO POR TEMPO DETERMINADO	1.151.23.250.004	1.000,00			
3.1.90.04	CONTRATAÇÃO POR TEMPO DETERMINADO	1.151.24.250.005	1.000,00			
3.1.90.11	VENCIMENTOS E VANTAGENS FIXAS - PESSOAL CIVIL	1.111.00.001.001	391.000,00			
3.1.90.11	VENCIMENTOS E VANTAGENS FIXAS - PESSOAL CIVIL	1.112.23.250.004	7.590.000,00			
3.1.90.11	VENCIMENTOS E VANTAGENS FIXAS - PESSOAL CIVIL	1.113.24.250.005	1.511.000,00			
3.1.90.11	VENCIMENTOS E VANTAGENS FIXAS - PESSOAL CIVIL	1.114.25.250.004	620.000,00			
3.1.90.11	VENCIMENTOS E VANTAGENS FIXAS - PESSOAL CIVIL	1.115.25.250.005	500.000,00			
3.1.90.13	OBRIGAÇÕES PATRONAIS	1.111.00.001.001	71.000,00			
3.1.90.92	DESPESAS DE EXERCÍCIOS ANTERIORES	1.111.00.001.001	17.930,60			
3.1.90.94	INDENIZAÇÕES E RESTITUIÇÕES TRABALHISTAS	1.111.00.001.001	9.000,00			
3.1.91.00	APLICAÇÕES DIRETAS- INTRA-ORÇAMENTÁRIAS			1.458.000,00		
3.1.91.13	OBRIGAÇÕES PATRONAIS	1.111.00.001.001	1.458.000,00			
3.3.00.00	OUTRAS DESPESAS CORRENTES				3.038.000,00	
3.3.90.00	APLICAÇÕES DIRETAS			3.038.000,00		
3.3.90.04	CONTRATAÇÃO POR TEMPO DETERMINADO	1.111.00.001.001	1.000,00			
3.3.90.14	DIÁRIAS - CIVIL	1.111.00.001.001	12.000,00			
3.3.90.18	AUXÍLIO FINANCEIRO A ESTUDANTES	1.111.00.001.001	2.000,00			
3.3.90.30	MATERIAL DE CONSUMO	1.001.00.001.001	60.000,00			
3.3.90.30	MATERIAL DE CONSUMO	1.111.00.001.001	363.000,00			
3.3.90.30	MATERIAL DE CONSUMO	1.113.24.250.005	153.000,00			
3.3.90.30	MATERIAL DE CONSUMO	1.120.26.200.001	178.000,00			
3.3.90.30	MATERIAL DE CONSUMO	1.122.27.200.002	418.000,00			
3.3.90.30	MATERIAL DE CONSUMO	1.123.28.200.004	60.000,00			
3.3.90.30	MATERIAL DE CONSUMO	1.124.30.200.007	10.000,00			
3.3.90.30	MATERIAL DE CONSUMO	1.190.29.200.006	38.000,00			
3.3.90.32	MATERIAL, BEM OU SERVIÇO PARA DISTRIBUIÇÃO GRATUIT.	1.111.00.001.001	230.000,00			
3.3.90.33	PASSAGENS E DESPESAS COM LOCOMOÇÃO	1.111.00.001.001	1.000,00			
3.3.90.35	SERVIÇOS DE CONSULTORIA	1.111.00.001.001	2.000,00			
3.3.90.36	OUTROS SERVIÇOS DE TERCEIROS - PESSOA FÍSICA	1.111.00.001.001	70.000,00			
3.3.90.36	OUTROS SERVIÇOS DE TERCEIROS - PESSOA FÍSICA	1.113.24.250.005	1.000,00			
3.3.90.36	OUTROS SERVIÇOS DE TERCEIROS - PESSOA FÍSICA	1.120.26.200.001	42.000,00			

**PREFEITURA MUNICIPAL DE CONDADO**

PRAÇA 11 DE NOVEMBRO, 88 - CNPJ:10150068/0001-00

Orçamento Programa - Exercício de 2019

Anexo 02

Page 20

LeiData

NATUREZA DA DESPESA POR ORGÃO

PODER		03 FUNDOS				
ORGÃO		06 FUNDO MUNICIPAL DE EDUCAÇÃO				
Código	Especificação	F.R.-C.A.	Elemento	Modalidade	Grupo	Categoria Econômica
3.3.90.36	OUTROS SERVIÇOS DE TERCEIROS - PESSOA FÍSICA	1.123.28.200.004	5.000,00			
3.3.90.36	OUTROS SERVIÇOS DE TERCEIROS - PESSOA FÍSICA	1.124.30.200.007	2.000,00			
3.3.90.39	OUTROS SERVIÇOS DE TERCEIROS - PESSOA JURÍDICA	1.001.00.001.001	350.000,00			
3.3.90.39	OUTROS SERVIÇOS DE TERCEIROS - PESSOA JURÍDICA	1.111.00.001.001	399.000,00			
3.3.90.39	OUTROS SERVIÇOS DE TERCEIROS - PESSOA JURÍDICA	1.113.24.250.005	188.000,00			
3.3.90.39	OUTROS SERVIÇOS DE TERCEIROS - PESSOA JURÍDICA	1.120.26.200.001	400.000,00			
3.3.90.39	OUTROS SERVIÇOS DE TERCEIROS - PESSOA JURÍDICA	1.123.28.200.004	10.000,00			
3.3.90.39	OUTROS SERVIÇOS DE TERCEIROS - PESSOA JURÍDICA	1.124.30.200.007	35.000,00			
3.3.90.47	OBRIGAÇÕES TRIBUTÁRIAS E CONTRIBUTIVAS	1.111.00.001.001	1.000,00			
3.3.90.92	DESPESAS DE EXERCÍCIOS ANTERIORES	1.111.00.001.001	1.000,00			
3.3.90.93	INDENIZAÇÕES E RESTITUIÇÕES	1.111.00.001.001	6.000,00			
4.0.00.00	DESPESAS DE CAPITAL					1.585.000,00
4.4.00.00	INVESTIMENTOS				1.585.000,00	
4.4.90.00	APLICAÇÕES DIRETAS			1.585.000,00		
4.4.90.51	OBRAS E INSTALAÇÕES	1.111.00.001.001	1.000,00			
4.4.90.51	OBRAS E INSTALAÇÕES	1.120.26.200.001	50.000,00			
4.4.90.51	OBRAS E INSTALAÇÕES	1.125.21.200.099	500.000,00			
4.4.90.52	EQUIPAMENTOS E MATERIAL PERMANENTE	1.111.00.001.001	353.000,00			
4.4.90.52	EQUIPAMENTOS E MATERIAL PERMANENTE	1.113.24.250.005	1.000,00			
4.4.90.52	EQUIPAMENTOS E MATERIAL PERMANENTE	1.124.31.200.008	300.000,00			
4.4.90.52	EQUIPAMENTOS E MATERIAL PERMANENTE	1.125.21.200.099	380.000,00			
TOTAL						18.366.930,60

**PREFEITURA MUNICIPAL DE CONDADO**

PRAÇA 11 DE NOVEMBRO, 88 - CNPJ:10150068/0001-00

Orçamento Programa - Exercício de 2019

Anexo 02

Page 21

LeiData

NATUREZA DA DESPESA POR ORGÃO

PODER	03 FUNDOS					
ORGÃO	07 FUNDO MUNICIPAL DE CULTURA					
Código	Especificação	F.R.-C.A.	Elemento	Modalidade	Grupo	Categoria Econômica
3.0.00.00	DESPESAS CORRENTES					1.039.000,00
3.1.00.00	PESSOAL E ENCARGOS SOCIAIS				4.000,00	
3.1.90.00	APLICAÇÕES DIRETAS			3.000,00		
3.1.90.04	CONTRATAÇÃO POR TEMPO DETERMINADO	1.001.00.001.001	1.000,00			
3.1.90.11	VENCIMENTOS E VANTAGENS FIXAS - PESSOAL CIVIL	1.001.00.001.001	1.000,00			
3.1.90.13	OBRIGAÇÕES PATRONAIS	1.001.00.001.001	1.000,00			
3.1.91.00	APLICAÇÕES DIRETAS- INTRA-ORÇAMENTÁRIAS			1.000,00		
3.1.91.13	OBRIGAÇÕES PATRONAIS	1.001.00.001.001	1.000,00			
3.3.00.00	OUTRAS DESPESAS CORRENTES				1.035.000,00	
3.3.50.00	TRANSFERÊNCIAS A INSTITUIÇÕES PRIVADAS SEM FINS LUCRATIVAS			24.000,00		
3.3.50.43	SUBVENÇÕES SOCIAIS	1.001.00.001.001	24.000,00			
3.3.90.00	APLICAÇÕES DIRETAS			1.011.000,00		
3.3.90.14	DIÁRIAS - CIVIL	1.001.00.001.001	5.000,00			
3.3.90.30	MATERIAL DE CONSUMO	1.001.00.001.001	74.000,00			
3.3.90.30	MATERIAL DE CONSUMO	1.520.80.110.002	32.000,00			
3.3.90.31	PREMIAÇÕES CULTURAIS, ARTÍSTICAS, CIENTÍFICAS, DESPESAS	1.001.00.001.001	31.000,00			
3.3.90.31	PREMIAÇÕES CULTURAIS, ARTÍSTICAS, CIENTÍFICAS, DESPESAS	1.520.80.110.002	3.000,00			
3.3.90.32	MATERIAL, BEM OU SERVIÇO PARA DISTRIBUIÇÃO GRATUITA	1.001.00.001.001	16.000,00			
3.3.90.33	PASSAGENS E DESPESAS COM LOCOMOÇÃO	1.001.00.001.001	1.000,00			
3.3.90.33	PASSAGENS E DESPESAS COM LOCOMOÇÃO	1.520.80.110.002	21.500,00			
3.3.90.36	OUTROS SERVIÇOS DE TERCEIROS - PESSOA FÍSICA	1.001.00.001.001	120.000,00			
3.3.90.39	OUTROS SERVIÇOS DE TERCEIROS - PESSOA JURÍDICA	1.001.00.001.001	563.000,00			
3.3.90.39	OUTROS SERVIÇOS DE TERCEIROS - PESSOA JURÍDICA	1.520.80.110.002	143.500,00			
3.3.90.47	OBRIGAÇÕES TRIBUTÁRIAS E CONTRIBUTIVAS	1.001.00.001.001	1.000,00			
4.0.00.00	DESPESAS DE CAPITAL					55.000,00
4.4.00.00	INVESTIMENTOS				55.000,00	
4.4.90.00	APLICAÇÕES DIRETAS			55.000,00		
4.4.90.51	OBRAS E INSTALAÇÕES	1.001.00.001.001	15.000,00			
4.4.90.52	EQUIPAMENTOS E MATERIAL PERMANENTE	1.001.00.001.001	40.000,00			
TOTAL						1.094.000,00

**PREFEITURA MUNICIPAL DE CONDADO**

PRAÇA 11 DE NOVEMBRO, 88 - CNPJ:10150068/0001-00

Orçamento Programa - Exercício de 2019

Anexo 02

Page 22

LeiData

NATUREZA DA DESPESA POR ORGÃO

PODER ORGÃO	04 CONSÓRCIOS 01 COMANAS					
Código	Especificação	F.R.-C.A.	Elemento	Modalidade	Grupo	Categoria Econômica
3.0.00.00	DESPESAS CORRENTES					17.596,26
3.1.00.00	PESSOAL E ENCARGOS SOCIAIS				9.537,16	
3.1.90.00	APLICAÇÕES DIRETAS			9.537,16		
3.1.90.04	CONTRATAÇÃO POR TEMPO DETERMINADO	1.910.33.130.001	1.078,86			
3.1.90.11	VENCIMENTOS E VANTAGENS FIXAS - PESSOAL CIVIL	1.910.33.130.001	6.807,63			
3.1.90.13	OBRIGAÇÕES PATRONAIS	1.910.33.130.001	1.596,72			
3.1.90.92	DESPESAS DE EXERCÍCIOS ANTERIORES	1.910.33.130.001	53,95			
3.3.00.00	OUTRAS DESPESAS CORRENTES				8.059,10	
3.3.90.00	APLICAÇÕES DIRETAS			8.059,10		
3.3.90.14	DIÁRIAS - CIVIL	1.910.33.130.001	215,77			
3.3.90.30	MATERIAL DE CONSUMO	1.910.33.130.001	215,79			
3.3.90.31	PREMIAÇÕES CULTURAIS, ARTÍSTICAS, CIENTÍFICAS, DESPESAS	1.910.33.130.001	43,15			
3.3.90.33	PASSAGENS E DESPESAS COM LOCOMOÇÃO	1.910.33.130.001	194,19			
3.3.90.35	SERVIÇOS DE CONSULTORIA	1.910.33.130.001	1.532,00			
3.3.90.36	OUTROS SERVIÇOS DE TERCEIROS - PESSOA FÍSICA	1.910.33.130.001	819,92			
3.3.90.39	OUTROS SERVIÇOS DE TERCEIROS - PESSOA JURÍDICA	1.910.33.130.001	5.027,49			
3.3.90.92	DESPESAS DE EXERCÍCIOS ANTERIORES	1.910.33.130.001	10,79			
4.0.00.00	DESPESAS DE CAPITAL					13.162,14
4.4.00.00	INVESTIMENTOS				12.838,48	
4.4.90.00	APLICAÇÕES DIRETAS			12.838,48		
4.4.90.52	EQUIPAMENTOS E MATERIAL PERMANENTE	1.910.33.130.001	12.838,48			
4.6.00.00	AMORTIZAÇÃO DA DÍVIDA				323,66	
4.6.90.00	APLICAÇÕES DIRETAS			323,66		
4.6.90.71	PRINCIPAL DA DÍVIDA CONTRATUAL RESGATADA	1.910.33.130.001	323,66			
TOTAL						30.758,40



PREFEITURA MUNICIPAL DE CONDADO

PRAÇA 11 DE NOVEMBRO, 88 - CNPJ:10150068/0001-00

Orçamento Programa - Exercício de 2019

Anexo 02

Page 23

LeiData

NATUREZA DA DESPESA POR ORGÃO

TOTAL GERAL

64.199.000,00



NATUREZA DA DESPESA POR ORGÃO E UNIDADE

PODER 01 PODER LEGISLATIVO						
ORGÃO 01 Câmara Municipal						
UNIDADE 00 Câmara Municipal						
Código	Especificação	F.R.-C.A.	Elemento	Modalidade	Grupo	Categoria Econômica
3.0.00.00	DESPESAS CORRENTES					2.760.000,00
3.1.00.00	PESSOAL E ENCARGOS SOCIAIS				2.149.000,00	
3.1.90.00	APLICAÇÕES DIRETAS			2.069.000,00		
3.1.90.01	APOSENTADORIAS, RESERVA REMUNERADA E REFORMAS	1.001.00.001.001	5.000,00			
3.1.90.03	PENSÕES	1.001.00.001.001	5.000,00			
3.1.90.11	VENCIMENTOS E VANTAGENS FIXAS - PESSOAL CIVIL	1.001.00.001.001	1.750.000,00			
3.1.90.13	OBRIGAÇÕES PATRONAIS	1.001.00.001.001	304.000,00			
3.1.90.91	SENTENÇAS JUDICIAIS	1.001.00.001.001	5.000,00			
3.1.91.00	APLICAÇÕES DIRETAS- INTRA-ORÇAMENTÁRIAS			80.000,00		
3.1.91.13	OBRIGAÇÕES PATRONAIS	1.001.00.001.001	80.000,00			
3.3.00.00	OUTRAS DESPESAS CORRENTES				611.000,00	
3.3.90.00	APLICAÇÕES DIRETAS			611.000,00		
3.3.90.14	DIÁRIAS - CIVIL	1.001.00.001.001	150.000,00			
3.3.90.30	MATERIAL DE CONSUMO	1.001.00.001.001	50.000,00			
3.3.90.33	PASSAGENS E DESPESAS COM LOCOMOÇÃO	1.001.00.001.001	30.000,00			
3.3.90.35	SERVIÇOS DE CONSULTORIA	1.001.00.001.001	80.000,00			
3.3.90.36	OUTROS SERVIÇOS DE TERCEIROS - PESSOA FÍSICA	1.001.00.001.001	90.000,00			
3.3.90.39	OUTROS SERVIÇOS DE TERCEIROS - PESSOA JURÍDICA	1.001.00.001.001	150.000,00			
3.3.90.92	DESPESAS DE EXERCÍCIOS ANTERIORES	1.001.00.001.001	5.000,00			
3.3.90.93	INDENIZAÇÕES E RESTITUIÇÕES	1.001.00.001.001	56.000,00			
4.0.00.00	DESPESAS DE CAPITAL					80.000,00
4.4.00.00	INVESTIMENTOS				80.000,00	
4.4.90.00	APLICAÇÕES DIRETAS			80.000,00		
4.4.90.51	OBRAS E INSTALAÇÕES	1.001.00.001.001	40.000,00			
4.4.90.52	EQUIPAMENTOS E MATERIAL PERMANENTE	1.001.00.001.001	40.000,00			
TOTAL						2.840.000,00

**PREFEITURA MUNICIPAL DE CONDADO**

PRAÇA 11 DE NOVEMBRO, 88 - CNPJ:10150068/0001-00

Anexo 02

Page 3

Orçamento Programa - Exercício de 2019

NATUREZA DA DESPESA POR ORGÃO E UNIDADE

Código	Especificação	F.R.-C.A.	Elemento	Modalidade	Grupo	Categoria Econômica
PODER	02 PODER EXECUTIVO					
ORGÃO	02 Secretaria Mun. de Ações de Governo e Gestão Política Inst.					
UNIDADE	00 Secretaria Mun. de Ações de Governo e Gestão Política Inst.					
3.0.00.00	DESPESAS CORRENTES					545.000,00
3.1.00.00	PESSOAL E ENCARGOS SOCIAIS				302.000,00	
3.1.90.00	APLICAÇÕES DIRETAS			290.000,00		
3.1.90.04	CONTRATAÇÃO POR TEMPO DETERMINADO	1.001.00.001.001	23.000,00			
3.1.90.11	VENCIMENTOS E VANTAGENS FIXAS - PESSOAL CIVIL	1.001.00.001.001	225.000,00			
3.1.90.13	OBRIGAÇÕES PATRONAIS	1.001.00.001.001	42.000,00			
3.1.91.00	APLICAÇÕES DIRETAS- INTRA-ORÇAMENTÁRIAS			12.000,00		
3.1.91.13	OBRIGAÇÕES PATRONAIS	1.001.00.001.001	12.000,00			
3.3.00.00	OUTRAS DESPESAS CORRENTES				243.000,00	
3.3.50.00	TRANSFERÊNCIAS A INSTITUIÇÕES PRIVADAS SEM FINS LUCRATIVOS			2.000,00		
3.3.50.43	SUBVENÇÕES SOCIAIS	1.001.00.001.001	2.000,00			
3.3.71.00	TRANSFERÊNCIA A CONSÓRCIOS PÚBLICOS			32.000,00		
3.3.71.70	RATEIO PELA PARTICIPAÇÃO EM CONSÓRCIO PÚBLICO	1.001.00.001.001	32.000,00			
3.3.90.00	APLICAÇÕES DIRETAS			209.000,00		
3.3.90.14	DIÁRIAS - CIVIL	1.001.00.001.001	5.000,00			
3.3.90.30	MATERIAL DE CONSUMO	1.001.00.001.001	21.000,00			
3.3.90.33	PASSAGENS E DESPESAS COM LOCOMOÇÃO	1.001.00.001.001	2.000,00			
3.3.90.36	OUTROS SERVIÇOS DE TERCEIROS - PESSOA FÍSICA	1.001.00.001.001	26.000,00			
3.3.90.39	OUTROS SERVIÇOS DE TERCEIROS - PESSOA JURÍDICA	1.001.00.001.001	155.000,00			
4.0.00.00	DESPESAS DE CAPITAL					20.000,00
4.4.00.00	INVESTIMENTOS				20.000,00	
4.4.90.00	APLICAÇÕES DIRETAS			20.000,00		
4.4.90.52	EQUIPAMENTOS E MATERIAL PERMANENTE	1.001.00.001.001	20.000,00			
TOTAL						565.000,00

**PREFEITURA MUNICIPAL DE CONDADO**

PRAÇA 11 DE NOVEMBRO, 88 - CNPJ:10150068/0001-00

Anexo 02

Page 4

Orçamento Programa - Exercício de 2019

NATUREZA DA DESPESA POR ORGÃO E UNIDADE

PODER	02 PODER EXECUTIVO					
ORGÃO	03 Secretaria Mun. de Gestão Financeira					
UNIDADE	00 Secretaria Mun. de Gestão Financeira					
Código	Especificação	F.R.-C.A.	Elemento	Modalidade	Grupo	Categoria Econômica
3.0.00.00	DESPESAS CORRENTES					2.904.355,46
3.1.00.00	PESSOAL E ENCARGOS SOCIAIS				1.915.000,00	
3.1.90.00	APLICAÇÕES DIRETAS			1.718.000,00		
3.1.90.11	VENCIMENTOS E VANTAGENS FIXAS - PESSOAL CIVIL	1.001.00.001.001	727.000,00			
3.1.90.13	OBRIGAÇÕES PATRONAIS	1.001.00.001.001	22.000,00			
3.1.90.91	SENTENÇAS JUDICIAIS	1.001.00.001.001	954.000,00			
3.1.90.92	DESPESAS DE EXERCÍCIOS ANTERIORES	1.001.00.001.001	1.000,00			
3.1.90.94	INDENIZAÇÕES E RESTITUIÇÕES TRABALHISTAS	1.001.00.001.001	14.000,00			
3.1.91.00	APLICAÇÕES DIRETAS- INTRA-ORÇAMENTÁRIAS			197.000,00		
3.1.91.13	OBRIGAÇÕES PATRONAIS	1.001.00.001.001	197.000,00			
3.2.00.00	JUROS E ENCARGOS DA DÍVIDA				20.000,00	
3.2.90.00	APLICAÇÕES DIRETAS			20.000,00		
3.2.90.21	JUROS SOBRE A DÍVIDA POR CONTRATO	1.001.00.001.001	10.000,00			
3.2.90.22	OUTROS ENCARGOS SOBRE A DÍVIDA POR CONTRATO	1.001.00.001.001	10.000,00			
3.3.00.00	OUTRAS DESPESAS CORRENTES				969.355,46	
3.3.50.00	TRANSFERÊNCIAS A INSTITUIÇÕES PRIVADAS SEM FINS LUCRATIVAS			27.000,00		
3.3.50.41	CONTRIBUIÇÕES	1.001.00.001.001	27.000,00			
3.3.90.00	APLICAÇÕES DIRETAS			942.355,46		
3.3.90.14	DIÁRIAS - CIVIL	1.001.00.001.001	10.355,46			
3.3.90.30	MATERIAL DE CONSUMO	1.001.00.001.001	30.000,00			
3.3.90.31	PREMIAÇÕES CULTURAIS, ARTÍSTICAS, CIENTÍFICAS, DESPORTIVAS	1.001.00.001.001	15.000,00			
3.3.90.33	PASSAGENS E DESPESAS COM LOCOMOÇÃO	1.001.00.001.001	2.000,00			
3.3.90.35	SERVIÇOS DE CONSULTORIA	1.001.00.001.001	10.000,00			
3.3.90.36	OUTROS SERVIÇOS DE TERCEIROS - PESSOA FÍSICA	1.001.00.001.001	55.000,00			
3.3.90.39	OUTROS SERVIÇOS DE TERCEIROS - PESSOA JURÍDICA	1.001.00.001.001	315.000,00			
3.3.90.47	OBRIGAÇÕES TRIBUTÁRIAS E CONTRIBUTIVAS	1.001.00.001.001	460.000,00			
3.3.90.91	SENTENÇAS JUDICIAIS	1.001.00.001.001	20.000,00			
3.3.90.92	DESPESAS DE EXERCÍCIOS ANTERIORES	1.001.00.001.001	15.000,00			
3.3.90.93	INDENIZAÇÕES E RESTITUIÇÕES	1.001.00.001.001	10.000,00			
4.0.00.00	DESPESAS DE CAPITAL					1.730.000,00
4.4.00.00	INVESTIMENTOS				130.000,00	
4.4.90.00	APLICAÇÕES DIRETAS			130.000,00		
4.4.90.52	EQUIPAMENTOS E MATERIAL PERMANENTE	1.001.00.001.001	130.000,00			
4.6.00.00	AMORTIZAÇÃO DA DÍVIDA				1.600.000,00	
4.6.90.00	APLICAÇÕES DIRETAS			1.600.000,00		
4.6.90.71	PRINCIPAL DA DÍVIDA CONTRATUAL RESGATADA	1.001.00.001.001	1.600.000,00			
9.0.00.00	RESERVA DE CONTINGÊNCIA					483.000,00
9.9.00.00	RESERVA DE CONTINGÊNCIA				483.000,00	
9.9.99.00	A DEFINIR			483.000,00		
9.9.99.99	A CLASSIFICAR	1.001.00.001.001	483.000,00			
TOTAL						5.117.355,46



Código	Especificação	F.R.-C.A.	Elemento	Modalidade	Grupo	Categoria Econômica
PODER	02 PODER EXECUTIVO					
ORGÃO	04 Secretaria Municipal de Administração e Planejamento					
UNIDADE	00 Secretaria Municipal de Administração e Planejamento					
3.0.00.00	DESPESAS CORRENTES					401.000,00
3.1.00.00	PESSOAL E ENCARGOS SOCIAIS				249.000,00	
3.1.90.00	APLICAÇÕES DIRETAS			240.000,00		
3.1.90.11	VENCIMENTOS E VANTAGENS FIXAS - PESSOAL CIVIL	1.001.00.001.001	201.000,00			
3.1.90.13	OBRIGAÇÕES PATRONAIS	1.001.00.001.001	39.000,00			
3.1.91.00	APLICAÇÕES DIRETAS- INTRA-ORÇAMENTÁRIAS			9.000,00		
3.1.91.13	OBRIGAÇÕES PATRONAIS	1.001.00.001.001	9.000,00			
3.3.00.00	OUTRAS DESPESAS CORRENTES				152.000,00	
3.3.90.00	APLICAÇÕES DIRETAS			152.000,00		
3.3.90.30	MATERIAL DE CONSUMO	1.001.00.001.001	30.000,00			
3.3.90.33	PASSAGENS E DESPESAS COM LOCOMOÇÃO	1.001.00.001.001	5.000,00			
3.3.90.36	OUTROS SERVIÇOS DE TERCEIROS - PESSOA FÍSICA	1.001.00.001.001	15.000,00			
3.3.90.39	OUTROS SERVIÇOS DE TERCEIROS - PESSOA JURÍDICA	1.001.00.001.001	100.000,00			
3.3.90.92	DESPESAS DE EXERCÍCIOS ANTERIORES	1.001.00.001.001	2.000,00			
4.0.00.00	DESPESAS DE CAPITAL					20.000,00
4.4.00.00	INVESTIMENTOS				20.000,00	
4.4.90.00	APLICAÇÕES DIRETAS			20.000,00		
4.4.90.52	EQUIPAMENTOS E MATERIAL PERMANENTE	1.001.00.001.001	20.000,00			
TOTAL						421.000,00



Código	Especificação	F.R.-C.A.	Elemento	Modalidade	Grupo	Categoria Econômica
PODER	02 PODER EXECUTIVO					
ORGÃO	05 Secretaria Municipal de Educação					
UNIDADE	00 Secretaria Municipal de Educação					
3.0.00.00	DESPESAS CORRENTES					3.000,00
3.1.00.00	PESSOAL E ENCARGOS SOCIAIS				3.000,00	
3.1.90.00	APLICAÇÕES DIRETAS			3.000,00		
3.1.90.04	CONTRATAÇÃO POR TEMPO DETERMINADO	1.001.00.001.001	1.000,00			
3.1.90.11	VENCIMENTOS E VANTAGENS FIXAS - PESSOAL CIVIL	1.001.00.001.001	1.000,00			
3.1.90.92	DESPESAS DE EXERCÍCIOS ANTERIORES	1.001.00.001.001	1.000,00			
TOTAL						3.000,00



Orçamento Programa - Exercício de 2019
NATUREZA DA DESPESA POR ORGÃO E UNIDADE

Código	Especificação	F.R.-C.A.	Elemento	Modalidade	Grupo	Categoria Econômica
PODER	02 PODER EXECUTIVO					
ORGÃO	07 Secretaria Municipal de Saúde					
UNIDADE	00 Secretaria Municipal de Saúde					
3.0.00.00	DESPESAS CORRENTES					7.000,00
3.1.00.00	PESSOAL E ENCARGOS SOCIAIS				7.000,00	
3.1.90.00	APLICAÇÕES DIRETAS			7.000,00		
3.1.90.04	CONTRATAÇÃO POR TEMPO DETERMINADO	1.001.00.001.001	2.000,00			
3.1.90.11	VENCIMENTOS E VANTAGENS FIXAS - PESSOAL CIVIL	1.001.00.001.001	4.000,00			
3.1.90.92	DESPESAS DE EXERCÍCIOS ANTERIORES	1.001.00.001.001	1.000,00			
TOTAL						7.000,00



Código	Especificação	F.R.-C.A.	Elemento	Modalidade	Grupo	Categoria Econômica
PODER	02 PODER EXECUTIVO					
ORGÃO	08 Secretaria Municipal de Desenvolvimento Social					
UNIDADE	00 Secretaria Municipal de Desenvolvimento Social					
3.0.00.00	DESPESAS CORRENTES					48.000,00
3.1.00.00	PESSOAL E ENCARGOS SOCIAIS				48.000,00	
3.1.90.00	APLICAÇÕES DIRETAS			48.000,00		
3.1.90.03	PENSÕES	1.001.00.001.001	43.000,00			
3.1.90.04	CONTRATAÇÃO POR TEMPO DETERMINADO	1.001.00.001.001	2.000,00			
3.1.90.11	VENCIMENTOS E VANTAGENS FIXAS - PESSOAL CIVIL	1.001.00.001.001	2.000,00			
3.1.90.13	OBRIGAÇÕES PATRONAIS	1.001.00.001.001	1.000,00			
TOTAL						48.000,00

**PREFEITURA MUNICIPAL DE CONDADO**

PRAÇA 11 DE NOVEMBRO, 88 - CNPJ:10150068/0001-00

Anexo 02

Page 11

Orçamento Programa - Exercício de 2019

NATUREZA DA DESPESA POR ORGÃO E UNIDADE

PODER	03 FUNDOS					
ORGÃO	01 FUNDO MUNICIPAL DE SAÚDE DO CONDADO					
UNIDADE	00 Fundo Municipal de Saúde					
Código	Especificação	F.R.-C.A.	Elemento	Modalidade	Grupo	Categoria Econômica
3.0.00.00	DESPESAS CORRENTES					9.756.000,00
3.1.00.00	PESSOAL E ENCARGOS SOCIAIS				5.994.000,00	
3.1.90.00	APLICAÇÕES DIRETAS			5.670.000,00		
3.1.90.04	CONTRATAÇÃO POR TEMPO DETERMINADO	0.214.08.300.008	1.000,00			
3.1.90.04	CONTRATAÇÃO POR TEMPO DETERMINADO	1.211.00.001.001	1.159.000,00			
3.1.90.04	CONTRATAÇÃO POR TEMPO DETERMINADO	1.214.02.300.001	1.606.000,00			
3.1.90.04	CONTRATAÇÃO POR TEMPO DETERMINADO	1.214.08.300.008	82.000,00			
3.1.90.04	CONTRATAÇÃO POR TEMPO DETERMINADO	1.214.13.300.014	1.000,00			
3.1.90.11	VENCIMENTOS E VANTAGENS FIXAS - PESSOAL CIVIL	1.211.00.001.001	707.000,00			
3.1.90.11	VENCIMENTOS E VANTAGENS FIXAS - PESSOAL CIVIL	1.214.02.300.001	765.000,00			
3.1.90.11	VENCIMENTOS E VANTAGENS FIXAS - PESSOAL CIVIL	1.214.08.300.008	1.088.000,00			
3.1.90.11	VENCIMENTOS E VANTAGENS FIXAS - PESSOAL CIVIL	1.214.13.300.014	209.000,00			
3.1.90.13	OBRIGAÇÕES PATRONAIS	1.211.00.001.001	50.000,00			
3.1.90.92	DESPESAS DE EXERCÍCIOS ANTERIORES	1.211.00.001.001	2.000,00			
3.1.91.00	APLICAÇÕES DIRETAS- INTRA-ORÇAMENTÁRIAS			324.000,00		
3.1.91.13	OBRIGAÇÕES PATRONAIS	1.211.00.001.001	324.000,00			
3.3.00.00	OUTRAS DESPESAS CORRENTES				3.762.000,00	
3.3.90.00	APLICAÇÕES DIRETAS			3.762.000,00		
3.3.90.14	DIÁRIAS - CIVIL	1.211.00.001.001	27.000,00			
3.3.90.30	MATERIAL DE CONSUMO	1.211.00.001.001	1.113.000,00			
3.3.90.30	MATERIAL DE CONSUMO	1.214.02.300.001	877.000,00			
3.3.90.30	MATERIAL DE CONSUMO	1.214.08.300.008	189.000,00			
3.3.90.30	MATERIAL DE CONSUMO	1.214.11.300.012	158.000,00			
3.3.90.30	MATERIAL DE CONSUMO	1.214.13.300.014	16.000,00			
3.3.90.30	MATERIAL DE CONSUMO	1.290.15.300.097	17.000,00			
3.3.90.32	MATERIAL, BEM OU SERVIÇO PARA DISTRIBUIÇÃO GRATUIT.	1.211.00.001.001	50.000,00			
3.3.90.33	PASSAGENS E DESPESAS COM LOCOMOÇÃO	1.211.00.001.001	5.000,00			
3.3.90.36	OUTROS SERVIÇOS DE TERCEIROS - PESSOA FÍSICA	1.211.00.001.001	156.000,00			
3.3.90.36	OUTROS SERVIÇOS DE TERCEIROS - PESSOA FÍSICA	1.214.02.300.001	56.000,00			
3.3.90.36	OUTROS SERVIÇOS DE TERCEIROS - PESSOA FÍSICA	1.214.08.300.008	5.000,00			
3.3.90.36	OUTROS SERVIÇOS DE TERCEIROS - PESSOA FÍSICA	1.214.11.300.012	1.000,00			
3.3.90.36	OUTROS SERVIÇOS DE TERCEIROS - PESSOA FÍSICA	1.214.13.300.014	3.000,00			
3.3.90.39	OUTROS SERVIÇOS DE TERCEIROS - PESSOA JURÍDICA	0.214.08.300.008	1.000,00			
3.3.90.39	OUTROS SERVIÇOS DE TERCEIROS - PESSOA JURÍDICA	1.211.00.001.001	571.000,00			
3.3.90.39	OUTROS SERVIÇOS DE TERCEIROS - PESSOA JURÍDICA	1.214.02.300.001	384.000,00			
3.3.90.39	OUTROS SERVIÇOS DE TERCEIROS - PESSOA JURÍDICA	1.214.08.300.008	4.000,00			
3.3.90.39	OUTROS SERVIÇOS DE TERCEIROS - PESSOA JURÍDICA	1.214.11.300.012	1.000,00			
3.3.90.39	OUTROS SERVIÇOS DE TERCEIROS - PESSOA JURÍDICA	1.214.13.300.014	8.000,00			
3.3.90.47	OBRIGAÇÕES TRIBUTÁRIAS E CONTRIBUTIVAS	1.211.00.001.001	1.000,00			
3.3.90.48	OUTROS AUXÍLIOS FINANCEIROS A PESSOA FÍSICA	1.211.00.001.001	118.000,00			
3.3.90.92	DESPESAS DE EXERCÍCIOS ANTERIORES	1.211.00.001.001	1.000,00			
4.0.00.00	DESPESAS DE CAPITAL					3.258.000,00
4.4.00.00	INVESTIMENTOS				3.258.000,00	
4.4.90.00	APLICAÇÕES DIRETAS			3.258.000,00		
4.4.90.51	OBRAS E INSTALAÇÕES	1.211.00.001.001	4.000,00			
4.4.90.51	OBRAS E INSTALAÇÕES	1.215.02.300.001	150.000,00			



PODER 03 FUNDOS						
ORGÃO 01 FUNDO MUNICIPAL DE SAÚDE DO CONDADO						
UNIDADE 00 Fundo Municipal de Saúde						
Código	Especificação	F.R.-C.A.	Elemento	Modalidade	Grupo	Categoria Econômica
4.4.90.51	OBRAS E INSTALAÇÕES	1.215.08.300.008	107.000,00			
4.4.90.51	OBRAS E INSTALAÇÕES	1.220.21.300.098	1.608.000,00			
4.4.90.52	EQUIPAMENTOS E MATERIAL PERMANENTE	1.211.00.001.001	343.000,00			
4.4.90.52	EQUIPAMENTOS E MATERIAL PERMANENTE	1.214.13.300.014	1.000,00			
4.4.90.52	EQUIPAMENTOS E MATERIAL PERMANENTE	1.215.02.300.001	910.000,00			
4.4.90.52	EQUIPAMENTOS E MATERIAL PERMANENTE	1.215.08.300.008	135.000,00			
TOTAL						13.014.000,00

**PREFEITURA MUNICIPAL DE CONDADO**

PRAÇA 11 DE NOVEMBRO, 88 - CNPJ:10150068/0001-00

Anexo 02

Page 13

Orçamento Programa - Exercício de 2019

NATUREZA DA DESPESA POR ORGÃO E UNIDADE

PODER 03 FUNDOS						
ORGÃO 02 FUNDO MUNICIPAL DE ASSISTENCIA SOCIAL DO CONDADO						
UNIDADE 00 FUNDO MUNICIPAL DE ASSISTÊNCIA SOCIAL						
Código	Especificação	F.R.-C.A.	Elemento	Modalidade	Grupo	Categoria Econômica
3.0.00.00	DESPESAS CORRENTES					2.410.400,00
3.1.00.00	PESSOAL E ENCARGOS SOCIAIS				1.126.400,00	
3.1.90.00	APLICAÇÕES DIRETAS			1.086.400,00		
3.1.90.04	CONTRATAÇÃO POR TEMPO DETERMINADO	1.001.00.001.001	67.000,00			
3.1.90.04	CONTRATAÇÃO POR TEMPO DETERMINADO	1.311.16.500.003	80.000,00			
3.1.90.04	CONTRATAÇÃO POR TEMPO DETERMINADO	1.311.17.500.004	76.400,00			
3.1.90.04	CONTRATAÇÃO POR TEMPO DETERMINADO	1.311.18.500.001	104.000,00			
3.1.90.04	CONTRATAÇÃO POR TEMPO DETERMINADO	1.311.19.500.006	42.000,00			
3.1.90.04	CONTRATAÇÃO POR TEMPO DETERMINADO	1.311.39.500.013	96.000,00			
3.1.90.11	VENCIMENTOS E VANTAGENS FIXAS - PESSOAL CIVIL	1.001.00.001.001	540.000,00			
3.1.90.13	OBRIGAÇÕES PATRONAIS	1.001.00.001.001	80.000,00			
3.1.90.94	INDENIZAÇÕES E RESTITUIÇÕES TRABALHISTAS	1.001.00.001.001	1.000,00			
3.1.91.00	APLICAÇÕES DIRETAS- INTRA-ORÇAMENTÁRIAS			40.000,00		
3.1.91.13	OBRIGAÇÕES PATRONAIS	1.001.00.001.001	40.000,00			
3.3.00.00	OUTRAS DESPESAS CORRENTES				1.284.000,00	
3.3.50.00	TRANSFERÊNCIAS A INSTITUIÇÕES PRIVADAS SEM FINS LUCRATIVOS			48.000,00		
3.3.50.43	SUBVENÇÕES SOCIAIS	1.001.00.001.001	48.000,00			
3.3.90.00	APLICAÇÕES DIRETAS			1.236.000,00		
3.3.90.04	CONTRATAÇÃO POR TEMPO DETERMINADO	1.311.39.500.013	19.000,00			
3.3.90.14	DIÁRIAS - CIVIL	1.001.00.001.001	31.000,00			
3.3.90.14	DIÁRIAS - CIVIL	1.311.19.500.006	5.000,00			
3.3.90.30	MATERIAL DE CONSUMO	1.001.00.001.001	79.000,00			
3.3.90.30	MATERIAL DE CONSUMO	1.311.16.500.003	14.000,00			
3.3.90.30	MATERIAL DE CONSUMO	1.311.17.500.004	50.000,00			
3.3.90.30	MATERIAL DE CONSUMO	1.311.18.500.001	70.000,00			
3.3.90.30	MATERIAL DE CONSUMO	1.311.19.500.006	30.000,00			
3.3.90.30	MATERIAL DE CONSUMO	1.311.20.500.007	4.000,00			
3.3.90.30	MATERIAL DE CONSUMO	1.311.39.500.013	30.000,00			
3.3.90.30	MATERIAL DE CONSUMO	1.390.36.500.002	1.000,00			
3.3.90.32	MATERIAL, BEM OU SERVIÇO PARA DISTRIBUIÇÃO GRATUITA	1.001.00.001.001	201.000,00			
3.3.90.32	MATERIAL, BEM OU SERVIÇO PARA DISTRIBUIÇÃO GRATUITA	1.390.35.500.011	15.000,00			
3.3.90.33	PASSAGENS E DESPESAS COM LOCOMOÇÃO	1.001.00.001.001	2.000,00			
3.3.90.36	OUTROS SERVIÇOS DE TERCEIROS - PESSOA FÍSICA	1.001.00.001.001	140.000,00			
3.3.90.36	OUTROS SERVIÇOS DE TERCEIROS - PESSOA FÍSICA	1.311.16.500.003	6.000,00			
3.3.90.36	OUTROS SERVIÇOS DE TERCEIROS - PESSOA FÍSICA	1.311.17.500.004	20.000,00			
3.3.90.36	OUTROS SERVIÇOS DE TERCEIROS - PESSOA FÍSICA	1.311.18.500.001	10.000,00			
3.3.90.36	OUTROS SERVIÇOS DE TERCEIROS - PESSOA FÍSICA	1.311.19.500.006	10.000,00			
3.3.90.36	OUTROS SERVIÇOS DE TERCEIROS - PESSOA FÍSICA	1.311.20.500.007	5.000,00			
3.3.90.36	OUTROS SERVIÇOS DE TERCEIROS - PESSOA FÍSICA	1.311.39.500.013	10.000,00			
3.3.90.36	OUTROS SERVIÇOS DE TERCEIROS - PESSOA FÍSICA	1.390.22.500.005	5.000,00			
3.3.90.36	OUTROS SERVIÇOS DE TERCEIROS - PESSOA FÍSICA	1.390.36.500.002	1.000,00			
3.3.90.39	OUTROS SERVIÇOS DE TERCEIROS - PESSOA JURÍDICA	1.001.00.001.001	251.000,00			
3.3.90.39	OUTROS SERVIÇOS DE TERCEIROS - PESSOA JURÍDICA	1.311.16.500.003	10.000,00			
3.3.90.39	OUTROS SERVIÇOS DE TERCEIROS - PESSOA JURÍDICA	1.311.17.500.004	50.000,00			
3.3.90.39	OUTROS SERVIÇOS DE TERCEIROS - PESSOA JURÍDICA	1.311.18.500.001	80.000,00			
3.3.90.39	OUTROS SERVIÇOS DE TERCEIROS - PESSOA JURÍDICA	1.311.19.500.006	35.000,00			

**PREFEITURA MUNICIPAL DE CONDADO**

PRAÇA 11 DE NOVEMBRO, 88 - CNPJ:10150068/0001-00

Anexo 02

Page 14

Orçamento Programa - Exercício de 2019

NATUREZA DA DESPESA POR ORGÃO E UNIDADE

PODER 03 FUNDOS						
ORGÃO 02 FUNDO MUNICIPAL DE ASSISTENCIA SOCIAL DO CONDADO						
UNIDADE 00 FUNDO MUNICIPAL DE ASSISTÊNCIA SOCIAL						
Código	Especificação	F.R.-C.A.	Elemento	Modalidade	Grupo	Categoria Econômica
3.3.90.39	OUTROS SERVIÇOS DE TERCEIROS - PESSOA JURÍDICA	1.311.20.500.007	10.000,00			
3.3.90.39	OUTROS SERVIÇOS DE TERCEIROS - PESSOA JURÍDICA	1.311.39.500.013	25.000,00			
3.3.90.39	OUTROS SERVIÇOS DE TERCEIROS - PESSOA JURÍDICA	1.390.36.500.002	13.000,00			
3.3.90.47	OBRIGAÇÕES TRIBUTÁRIAS E CONTRIBUTIVAS	1.001.00.001.001	1.000,00			
3.3.90.92	DESPESAS DE EXERCÍCIOS ANTERIORES	1.001.00.001.001	2.000,00			
3.3.90.93	INDENIZAÇÕES E RESTITUIÇÕES	1.001.00.001.001	1.000,00			
4.0.00.00	DESPESAS DE CAPITAL					1.087.000,00
4.4.00.00	INVESTIMENTOS				1.087.000,00	
4.4.90.00	APLICAÇÕES DIRETAS			1.087.000,00		
4.4.90.51	OBRAS E INSTALAÇÕES	1.311.16.500.003	1.000,00			
4.4.90.51	OBRAS E INSTALAÇÕES	1.312.21.500.008	702.000,00			
4.4.90.52	EQUIPAMENTOS E MATERIAL PERMANENTE	1.001.00.001.001	31.000,00			
4.4.90.52	EQUIPAMENTOS E MATERIAL PERMANENTE	1.311.16.500.003	3.000,00			
4.4.90.52	EQUIPAMENTOS E MATERIAL PERMANENTE	1.311.17.500.004	3.000,00			
4.4.90.52	EQUIPAMENTOS E MATERIAL PERMANENTE	1.311.18.500.001	10.000,00			
4.4.90.52	EQUIPAMENTOS E MATERIAL PERMANENTE	1.311.19.500.006	20.000,00			
4.4.90.52	EQUIPAMENTOS E MATERIAL PERMANENTE	1.311.20.500.007	1.000,00			
4.4.90.52	EQUIPAMENTOS E MATERIAL PERMANENTE	1.312.21.500.008	301.000,00			
4.4.90.52	EQUIPAMENTOS E MATERIAL PERMANENTE	1.390.36.500.002	15.000,00			
TOTAL						3.497.400,00



NATUREZA DA DESPESA POR ORGÃO E UNIDADE

Código	Especificação	F.R.-C.A.	Elemento	Modalidade	Grupo	Categoria Econômica
PODER	03 FUNDOS					
ORGÃO	03 FUNDO MUN. DO DIREITO DA CRIANÇA E DO ADOLESCENTE					
UNIDADE	00 FUNDO MUNICIPAL DOS DIREITOS DA CRIANÇA E DO ADOLESCENTE					
3.0.00.00	DESPESAS CORRENTES					8.000,00
3.1.00.00	PESSOAL E ENCARGOS SOCIAIS				6.000,00	
3.1.90.00	APLICAÇÕES DIRETAS			5.000,00		
3.1.90.04	CONTRATAÇÃO POR TEMPO DETERMINADO	1.001.00.001.001	2.000,00			
3.1.90.11	VENCIMENTOS E VANTAGENS FIXAS - PESSOAL CIVIL	1.001.00.001.001	2.000,00			
3.1.90.13	OBRIGAÇÕES PATRONAIS	1.001.00.001.001	1.000,00			
3.1.91.00	APLICAÇÕES DIRETAS- INTRA-ORÇAMENTÁRIAS			1.000,00		
3.1.91.13	OBRIGAÇÕES PATRONAIS	1.001.00.001.001	1.000,00			
3.3.00.00	OUTRAS DESPESAS CORRENTES				2.000,00	
3.3.90.00	APLICAÇÕES DIRETAS			2.000,00		
3.3.90.14	DIÁRIAS - CIVIL	1.001.00.001.001	500,00			
3.3.90.30	MATERIAL DE CONSUMO	1.001.00.001.001	500,00			
3.3.90.36	OUTROS SERVIÇOS DE TERCEIROS - PESSOA FÍSICA	1.001.00.001.001	500,00			
3.3.90.39	OUTROS SERVIÇOS DE TERCEIROS - PESSOA JURÍDICA	1.001.00.001.001	500,00			
TOTAL						8.000,00

**PREFEITURA MUNICIPAL DE CONDADO**

PRAÇA 11 DE NOVEMBRO, 88 - CNPJ:10150068/0001-00

Anexo 02

Page 17

Orçamento Programa - Exercício de 2019

NATUREZA DA DESPESA POR ORGÃO E UNIDADE

PODER 03 FUNDOS						
ORGÃO 05 FUNPRECON						
UNIDADE 00 FUNPRECON						
Código	Especificação	F.R.-C.A.	Elemento	Modalidade	Grupo	Categoria Econômica
3.0.00.00	DESPESAS CORRENTES					6.166.000,00
3.1.00.00	PESSOAL E ENCARGOS SOCIAIS				5.840.000,00	
3.1.90.00	APLICAÇÕES DIRETAS			5.840.000,00		
3.1.90.01	APOSENTADORIAS, RESERVA REMUNERADA E REFORMAS	1.410.34.600.001	5.000.000,00			
3.1.90.03	PENSÕES	1.410.34.600.001	350.000,00			
3.1.90.05	OUTROS BENEFÍCIOS PREVIDENCIÁRIOS	1.410.34.600.001	320.000,00			
3.1.90.11	VENCIMENTOS E VANTAGENS FIXAS - PESSOAL CIVIL	1.410.34.600.001	140.000,00			
3.1.90.13	OBRIGAÇÕES PATRONAIS	1.410.34.600.001	30.000,00			
3.3.00.00	OUTRAS DESPESAS CORRENTES				326.000,00	
3.3.90.00	APLICAÇÕES DIRETAS			326.000,00		
3.3.90.08	OUTROS BENEFÍCIOS ASSISTENCIAIS DO SERVIDOR E DO M	1.410.34.600.001	100.000,00			
3.3.90.14	DIÁRIAS - CIVIL	1.410.34.600.001	10.000,00			
3.3.90.30	MATERIAL DE CONSUMO	1.410.34.600.001	10.000,00			
3.3.90.33	PASSAGENS E DESPESAS COM LOCOMOÇÃO	1.410.34.600.001	5.000,00			
3.3.90.35	SERVIÇOS DE CONSULTORIA	1.410.34.600.001	5.000,00			
3.3.90.36	OUTROS SERVIÇOS DE TERCEIROS - PESSOA FÍSICA	1.410.34.600.001	35.000,00			
3.3.90.39	OUTROS SERVIÇOS DE TERCEIROS - PESSOA JURÍDICA	1.410.34.600.001	150.000,00			
3.3.90.92	DESPESAS DE EXERCÍCIOS ANTERIORES	1.410.34.600.001	1.000,00			
3.3.90.93	INDENIZAÇÕES E RESTITUIÇÕES	1.410.34.600.001	10.000,00			
4.0.00.00	DESPESAS DE CAPITAL					10.000,00
4.4.00.00	INVESTIMENTOS				10.000,00	
4.4.90.00	APLICAÇÕES DIRETAS			10.000,00		
4.4.90.52	EQUIPAMENTOS E MATERIAL PERMANENTE	1.410.34.600.001	10.000,00			
9.0.00.00	RESERVA DE CONTINGÊNCIA					416.000,00
9.9.00.00	RESERVA DE CONTINGÊNCIA				416.000,00	
9.9.99.00	A DEFINIR			416.000,00		
9.9.99.99	A CLASSIFICAR	1.410.54.600.001	416.000,00			
TOTAL						6.592.000,00

**PREFEITURA MUNICIPAL DE CONDADO**

PRAÇA 11 DE NOVEMBRO, 88 - CNPJ:10150068/0001-00

Anexo 02

Page 18

Orçamento Programa - Exercício de 2019

NATUREZA DA DESPESA POR ORGÃO E UNIDADE

PODER 03 FUNDOS						
ORGÃO 06 FUNDO MUNICIPAL DE EDUCAÇÃO						
UNIDADE 01 FUNDO MUNICIPAL DE EDUCAÇÃO						
Código	Especificação	F.R.-C.A.	Elemento	Modalidade	Grupo	Categoria Econômica
3.0.00.00	DESPESAS CORRENTES					2.168.000,00
3.1.00.00	PESSOAL E ENCARGOS SOCIAIS				526.000,00	
3.1.90.00	APLICAÇÕES DIRETAS			502.000,00		
3.1.90.04	CONTRATAÇÃO POR TEMPO DETERMINADO	1.111.00.001.001	40.000,00			
3.1.90.11	VENCIMENTOS E VANTAGENS FIXAS - PESSOAL CIVIL	1.111.00.001.001	391.000,00			
3.1.90.13	OBRIGAÇÕES PATRONAIS	1.111.00.001.001	71.000,00			
3.1.91.00	APLICAÇÕES DIRETAS- INTRA-ORÇAMENTÁRIAS			24.000,00		
3.1.91.13	OBRIGAÇÕES PATRONAIS	1.111.00.001.001	24.000,00			
3.3.00.00	OUTRAS DESPESAS CORRENTES				1.642.000,00	
3.3.90.00	APLICAÇÕES DIRETAS			1.642.000,00		
3.3.90.04	CONTRATAÇÃO POR TEMPO DETERMINADO	1.111.00.001.001	1.000,00			
3.3.90.14	DIÁRIAS - CIVIL	1.111.00.001.001	10.000,00			
3.3.90.30	MATERIAL DE CONSUMO	1.001.00.001.001	60.000,00			
3.3.90.30	MATERIAL DE CONSUMO	1.111.00.001.001	184.000,00			
3.3.90.30	MATERIAL DE CONSUMO	1.122.27.200.002	418.000,00			
3.3.90.30	MATERIAL DE CONSUMO	1.123.28.200.004	60.000,00			
3.3.90.30	MATERIAL DE CONSUMO	1.124.30.200.007	10.000,00			
3.3.90.30	MATERIAL DE CONSUMO	1.190.29.200.006	38.000,00			
3.3.90.32	MATERIAL, BEM OU SERVIÇO PARA DISTRIBUIÇÃO GRATUIT.	1.111.00.001.001	80.000,00			
3.3.90.33	PASSAGENS E DESPESAS COM LOCOMOÇÃO	1.111.00.001.001	1.000,00			
3.3.90.35	SERVIÇOS DE CONSULTORIA	1.111.00.001.001	2.000,00			
3.3.90.36	OUTROS SERVIÇOS DE TERCEIROS - PESSOA FÍSICA	1.111.00.001.001	49.000,00			
3.3.90.36	OUTROS SERVIÇOS DE TERCEIROS - PESSOA FÍSICA	1.113.24.250.005	1.000,00			
3.3.90.36	OUTROS SERVIÇOS DE TERCEIROS - PESSOA FÍSICA	1.120.26.200.001	2.000,00			
3.3.90.36	OUTROS SERVIÇOS DE TERCEIROS - PESSOA FÍSICA	1.123.28.200.004	5.000,00			
3.3.90.36	OUTROS SERVIÇOS DE TERCEIROS - PESSOA FÍSICA	1.124.30.200.007	2.000,00			
3.3.90.39	OUTROS SERVIÇOS DE TERCEIROS - PESSOA JURÍDICA	1.001.00.001.001	350.000,00			
3.3.90.39	OUTROS SERVIÇOS DE TERCEIROS - PESSOA JURÍDICA	1.111.00.001.001	318.000,00			
3.3.90.39	OUTROS SERVIÇOS DE TERCEIROS - PESSOA JURÍDICA	1.123.28.200.004	10.000,00			
3.3.90.39	OUTROS SERVIÇOS DE TERCEIROS - PESSOA JURÍDICA	1.124.30.200.007	35.000,00			
3.3.90.47	OBRIGAÇÕES TRIBUTÁRIAS E CONTRIBUTIVAS	1.111.00.001.001	1.000,00			
3.3.90.93	INDENIZAÇÕES E RESTITUIÇÕES	1.111.00.001.001	5.000,00			
4.0.00.00	DESPESAS DE CAPITAL					1.585.000,00
4.4.00.00	INVESTIMENTOS				1.585.000,00	
4.4.90.00	APLICAÇÕES DIRETAS			1.585.000,00		
4.4.90.51	OBRAS E INSTALAÇÕES	1.111.00.001.001	1.000,00			
4.4.90.51	OBRAS E INSTALAÇÕES	1.120.26.200.001	50.000,00			
4.4.90.51	OBRAS E INSTALAÇÕES	1.125.21.200.099	500.000,00			
4.4.90.52	EQUIPAMENTOS E MATERIAL PERMANENTE	1.111.00.001.001	353.000,00			
4.4.90.52	EQUIPAMENTOS E MATERIAL PERMANENTE	1.113.24.250.005	1.000,00			
4.4.90.52	EQUIPAMENTOS E MATERIAL PERMANENTE	1.124.31.200.008	300.000,00			
4.4.90.52	EQUIPAMENTOS E MATERIAL PERMANENTE	1.125.21.200.099	380.000,00			
TOTAL						3.753.000,00

**PREFEITURA MUNICIPAL DE CONDADO**

PRAÇA 11 DE NOVEMBRO, 88 - CNPJ:10150068/0001-00

Anexo 02

Page 19

Orçamento Programa - Exercício de 2019

NATUREZA DA DESPESA POR ORGÃO E UNIDADE

PODER 03 FUNDOS						
ORGÃO 06 FUNDO MUNICIPAL DE EDUCAÇÃO						
UNIDADE 02 FUNDEB						
Código	Especificação	F.R.-C.A.	Elemento	Modalidade	Grupo	Categoria Econômica
3.0.00.00	DESPESAS CORRENTES					14.613.930,60
3.1.00.00	PESSOAL E ENCARGOS SOCIAIS				13.217.930,60	
3.1.90.00	APLICAÇÕES DIRETAS			11.783.930,60		
3.1.90.04	CONTRATAÇÃO POR TEMPO DETERMINADO	1.111.00.001.001	113.000,00			
3.1.90.04	CONTRATAÇÃO POR TEMPO DETERMINADO	1.112.23.250.004	756.000,00			
3.1.90.04	CONTRATAÇÃO POR TEMPO DETERMINADO	1.113.24.250.005	500.000,00			
3.1.90.04	CONTRATAÇÃO POR TEMPO DETERMINADO	1.114.25.250.004	151.000,00			
3.1.90.04	CONTRATAÇÃO POR TEMPO DETERMINADO	1.115.25.250.005	14.000,00			
3.1.90.04	CONTRATAÇÃO POR TEMPO DETERMINADO	1.151.23.250.004	1.000,00			
3.1.90.04	CONTRATAÇÃO POR TEMPO DETERMINADO	1.151.24.250.005	1.000,00			
3.1.90.11	VENCIMENTOS E VANTAGENS FIXAS - PESSOAL CIVIL	1.112.23.250.004	7.590.000,00			
3.1.90.11	VENCIMENTOS E VANTAGENS FIXAS - PESSOAL CIVIL	1.113.24.250.005	1.511.000,00			
3.1.90.11	VENCIMENTOS E VANTAGENS FIXAS - PESSOAL CIVIL	1.114.25.250.004	620.000,00			
3.1.90.11	VENCIMENTOS E VANTAGENS FIXAS - PESSOAL CIVIL	1.115.25.250.005	500.000,00			
3.1.90.92	DESPESAS DE EXERCÍCIOS ANTERIORES	1.111.00.001.001	17.930,60			
3.1.90.94	INDENIZAÇÕES E RESTITUIÇÕES TRABALHISTAS	1.111.00.001.001	9.000,00			
3.1.91.00	APLICAÇÕES DIRETAS- INTRA-ORÇAMENTÁRIAS			1.434.000,00		
3.1.91.13	OBRIGAÇÕES PATRONAIS	1.111.00.001.001	1.434.000,00			
3.3.00.00	OUTRAS DESPESAS CORRENTES				1.396.000,00	
3.3.90.00	APLICAÇÕES DIRETAS			1.396.000,00		
3.3.90.14	DIÁRIAS - CIVIL	1.111.00.001.001	2.000,00			
3.3.90.18	AUXÍLIO FINANCEIRO A ESTUDANTES	1.111.00.001.001	2.000,00			
3.3.90.30	MATERIAL DE CONSUMO	1.111.00.001.001	179.000,00			
3.3.90.30	MATERIAL DE CONSUMO	1.113.24.250.005	153.000,00			
3.3.90.30	MATERIAL DE CONSUMO	1.120.26.200.001	178.000,00			
3.3.90.32	MATERIAL, BEM OU SERVIÇO PARA DISTRIBUIÇÃO GRATUIT.	1.111.00.001.001	150.000,00			
3.3.90.36	OUTROS SERVIÇOS DE TERCEIROS - PESSOA FÍSICA	1.111.00.001.001	21.000,00			
3.3.90.36	OUTROS SERVIÇOS DE TERCEIROS - PESSOA FÍSICA	1.120.26.200.001	40.000,00			
3.3.90.39	OUTROS SERVIÇOS DE TERCEIROS - PESSOA JURÍDICA	1.111.00.001.001	81.000,00			
3.3.90.39	OUTROS SERVIÇOS DE TERCEIROS - PESSOA JURÍDICA	1.113.24.250.005	188.000,00			
3.3.90.39	OUTROS SERVIÇOS DE TERCEIROS - PESSOA JURÍDICA	1.120.26.200.001	400.000,00			
3.3.90.92	DESPESAS DE EXERCÍCIOS ANTERIORES	1.111.00.001.001	1.000,00			
3.3.90.93	INDENIZAÇÕES E RESTITUIÇÕES	1.111.00.001.001	1.000,00			
TOTAL						14.613.930,60

**PREFEITURA MUNICIPAL DE CONDADO**

PRAÇA 11 DE NOVEMBRO, 88 - CNPJ:10150068/0001-00

Anexo 02

Page 20

Orçamento Programa - Exercício de 2019

NATUREZA DA DESPESA POR ORGÃO E UNIDADE

PODER 03 FUNDOS						
ORGÃO 07 FUNDO MUNICIPAL DE CULTURA						
UNIDADE 00 FUNDO MUNICIPAL DE CULTURA						
Código	Especificação	F.R.-C.A.	Elemento	Modalidade	Grupo	Categoria Econômica
3.0.00.00	DESPESAS CORRENTES					1.039.000,00
3.1.00.00	PESSOAL E ENCARGOS SOCIAIS				4.000,00	
3.1.90.00	APLICAÇÕES DIRETAS			3.000,00		
3.1.90.04	CONTRATAÇÃO POR TEMPO DETERMINADO	1.001.00.001.001	1.000,00			
3.1.90.11	VENCIMENTOS E VANTAGENS FIXAS - PESSOAL CIVIL	1.001.00.001.001	1.000,00			
3.1.90.13	OBRIGAÇÕES PATRONAIS	1.001.00.001.001	1.000,00			
3.1.91.00	APLICAÇÕES DIRETAS- INTRA-ORÇAMENTÁRIAS			1.000,00		
3.1.91.13	OBRIGAÇÕES PATRONAIS	1.001.00.001.001	1.000,00			
3.3.00.00	OUTRAS DESPESAS CORRENTES				1.035.000,00	
3.3.50.00	TRANSFERÊNCIAS A INSTITUIÇÕES PRIVADAS SEM FINS LUCRATIVOS			24.000,00		
3.3.50.43	SUBVENÇÕES SOCIAIS	1.001.00.001.001	24.000,00			
3.3.90.00	APLICAÇÕES DIRETAS			1.011.000,00		
3.3.90.14	DIÁRIAS - CIVIL	1.001.00.001.001	5.000,00			
3.3.90.30	MATERIAL DE CONSUMO	1.001.00.001.001	74.000,00			
3.3.90.30	MATERIAL DE CONSUMO	1.520.80.110.002	32.000,00			
3.3.90.31	PREMIAÇÕES CULTURAIS, ARTÍSTICAS, CIENTÍFICAS, DESPESAS	1.001.00.001.001	31.000,00			
3.3.90.31	PREMIAÇÕES CULTURAIS, ARTÍSTICAS, CIENTÍFICAS, DESPESAS	1.520.80.110.002	3.000,00			
3.3.90.32	MATERIAL, BEM OU SERVIÇO PARA DISTRIBUIÇÃO GRATUITA	1.001.00.001.001	16.000,00			
3.3.90.33	PASSAGENS E DESPESAS COM LOCOMOÇÃO	1.001.00.001.001	1.000,00			
3.3.90.33	PASSAGENS E DESPESAS COM LOCOMOÇÃO	1.520.80.110.002	21.500,00			
3.3.90.36	OUTROS SERVIÇOS DE TERCEIROS - PESSOA FÍSICA	1.001.00.001.001	120.000,00			
3.3.90.39	OUTROS SERVIÇOS DE TERCEIROS - PESSOA JURÍDICA	1.001.00.001.001	563.000,00			
3.3.90.39	OUTROS SERVIÇOS DE TERCEIROS - PESSOA JURÍDICA	1.520.80.110.002	143.500,00			
3.3.90.47	OBRIGAÇÕES TRIBUTÁRIAS E CONTRIBUTIVAS	1.001.00.001.001	1.000,00			
4.0.00.00	DESPESAS DE CAPITAL					55.000,00
4.4.00.00	INVESTIMENTOS				55.000,00	
4.4.90.00	APLICAÇÕES DIRETAS			55.000,00		
4.4.90.51	OBRAS E INSTALAÇÕES	1.001.00.001.001	15.000,00			
4.4.90.52	EQUIPAMENTOS E MATERIAL PERMANENTE	1.001.00.001.001	40.000,00			
TOTAL						1.094.000,00

**PREFEITURA MUNICIPAL DE CONDADO**

PRAÇA 11 DE NOVEMBRO, 88 - CNPJ:10150068/0001-00

Anexo 02

Page 21

Orçamento Programa - Exercício de 2019

NATUREZA DA DESPESA POR ORGÃO E UNIDADE

Código	Especificação	F.R.-C.A.	Elemento	Modalidade	Grupo	Categoria Econômica
PODER	04 CONSÓRCIOS					
ORGÃO	01 COMANAS					
UNIDADE	01 SECRETARIA EXECUTIVA					
3.0.00.00	DESPESAS CORRENTES					17.207,86
3.1.00.00	PESSOAL E ENCARGOS SOCIAIS				9.537,16	
3.1.90.00	APLICAÇÕES DIRETAS			9.537,16		
3.1.90.04	CONTRATAÇÃO POR TEMPO DETERMINADO	1.910.33.130.001	1.078,86			
3.1.90.11	VENCIMENTOS E VANTAGENS FIXAS - PESSOAL CIVIL	1.910.33.130.001	6.807,63			
3.1.90.13	OBRIGAÇÕES PATRONAIS	1.910.33.130.001	1.596,72			
3.1.90.92	DESPESAS DE EXERCÍCIOS ANTERIORES	1.910.33.130.001	53,95			
3.3.00.00	OUTRAS DESPESAS CORRENTES				7.670,70	
3.3.90.00	APLICAÇÕES DIRETAS			7.670,70		
3.3.90.14	DIÁRIAS - CIVIL	1.910.33.130.001	140,25			
3.3.90.30	MATERIAL DE CONSUMO	1.910.33.130.001	172,63			
3.3.90.31	PREMIAÇÕES CULTURAIS, ARTÍSTICAS, CIENTÍFICAS, DESP	1.910.33.130.001	43,15			
3.3.90.33	PASSAGENS E DESPESAS COM LOCOMOÇÃO	1.910.33.130.001	194,19			
3.3.90.35	SERVIÇOS DE CONSULTORIA	1.910.33.130.001	1.424,10			
3.3.90.36	OUTROS SERVIÇOS DE TERCEIROS - PESSOA FÍSICA	1.910.33.130.001	712,04			
3.3.90.39	OUTROS SERVIÇOS DE TERCEIROS - PESSOA JURÍDICA	1.910.33.130.001	4.973,55			
3.3.90.92	DESPESAS DE EXERCÍCIOS ANTERIORES	1.910.33.130.001	10,79			
4.0.00.00	DESPESAS DE CAPITAL					13.162,14
4.4.00.00	INVESTIMENTOS				12.838,48	
4.4.90.00	APLICAÇÕES DIRETAS			12.838,48		
4.4.90.52	EQUIPAMENTOS E MATERIAL PERMANENTE	1.910.33.130.001	12.838,48			
4.6.00.00	AMORTIZAÇÃO DA DÍVIDA				323,66	
4.6.90.00	APLICAÇÕES DIRETAS			323,66		
4.6.90.71	PRINCIPAL DA DÍVIDA CONTRATUAL RESGATADA	1.910.33.130.001	323,66			
TOTAL						30.370,00



PODER 04 CONSÓRCIOS						
ORGÃO 01 COMANAS						
UNIDADE 02 ESCOLA PINTO FERREIRA DE ADM PUBLICA - ESAP/COMANAS						
Código	Especificação	F.R.-C.A.	Elemento	Modalidade	Grupo	Categoria Econômica
3.0.00.00	DESPESAS CORRENTES					151,06
3.3.00.00	OUTRAS DESPESAS CORRENTES				151,06	
3.3.90.00	APLICAÇÕES DIRETAS			151,06		
3.3.90.14	DIÁRIAS - CIVIL	1.910.33.130.001	21,58			
3.3.90.30	MATERIAL DE CONSUMO	1.910.33.130.001	21,58			
3.3.90.35	SERVIÇOS DE CONSULTORIA	1.910.33.130.001	53,96			
3.3.90.36	OUTROS SERVIÇOS DE TERCEIROS - PESSOA FÍSICA	1.910.33.130.001	53,94			
TOTAL						151,06



Código	Especificação	F.R.-C.A.	Elemento	Modalidade	Grupo	Categoria Econômica
PODER	04 CONSÓRCIOS					
ORGÃO	01 COMANAS					
UNIDADE	03 ESCOLA TECNICA PINTO FERREIRA - ESCOLA/COMANAS					
3.0.00.00	DESPESAS CORRENTES					237,34
3.3.00.00	OUTRAS DESPESAS CORRENTES				237,34	
3.3.90.00	APLICAÇÕES DIRETAS			237,34		
3.3.90.14	DIÁRIAS - CIVIL	1.910.33.130.001	53,94			
3.3.90.30	MATERIAL DE CONSUMO	1.910.33.130.001	21,58			
3.3.90.35	SERVIÇOS DE CONSULTORIA	1.910.33.130.001	53,94			
3.3.90.36	OUTROS SERVIÇOS DE TERCEIROS - PESSOA FÍSICA	1.910.33.130.001	53,94			
3.3.90.39	OUTROS SERVIÇOS DE TERCEIROS - PESSOA JURÍDICA	1.910.33.130.001	53,94			
TOTAL						237,34
TOTAL GERAL						64.199.000,00

**PREFEITURA MUNICIPAL DE CONDADO**

PRAÇA 11 DE NOVEMBRO, 88 - CNPJ:10150068/0001-00

Orçamento Programa - Exercício de 2019

Anexo 06

Page 1

PROGRAMA DE TRABALHO

(Inc.II, § 2º, Art.2º)

01 Poder Legislativo					
01 Câmara Municipal					
Código	Especificação	Operação Especial	Projetos	Atividades	Total
01	Legislativa		80.000,00	2.750.000,00	2.830.000,00
01	031 Ação Legislativa		80.000,00	2.750.000,00	2.830.000,00
01	031 0101 PROCESSO LEGISLATIVO		80.000,00	2.750.000,00	2.830.000,00
01.031.0101.1001.0000	Reforma e Ampliação do Prédio da Câmara		40.000,00		40.000,00
01.031.0101.1002.0000	Reequipamento da Unidade da Câmara		40.000,00		40.000,00
01.031.0101.2001.0000	Manutenção das Atividades Legislativas			1.260.000,00	1.260.000,00
01.031.0101.2002.0000	Manutenção das Atividades Administrativas			1.050.000,00	1.050.000,00
01.031.0101.2003.0000	Manutenção da Verba Indenizatória			56.000,00	56.000,00
01.031.0101.2004.0000	Contribuição Previdenciária e FGTS			384.000,00	384.000,00
01	271 Previdência Básica			10.000,00	10.000,00
01	271 0101 PROCESSO LEGISLATIVO			10.000,00	10.000,00
01.271.0101.2005.0000	Manutenção Inativos			10.000,00	10.000,00
TOTAL		0,00	80.000,00	2.760.000,00	2.840.000,00

**PREFEITURA MUNICIPAL DE CONDADO**

PRAÇA 11 DE NOVEMBRO, 88 - CNPJ:10150068/0001-00

Orçamento Programa - Exercício de 2019

Anexo 06

Page 2

PROGRAMA DE TRABALHO

(Inc.II, § 2º, Art.2º)

02 Poder Executivo					
01 Gabinete do Prefeito					
Código	Especificação	Operação Especial	Projetos	Atividades	Total
04	Administração		15.000,00	806.000,00	821.000,00
04	122 Administração Geral		15.000,00	806.000,00	821.000,00
04	122 0401 GESTÃO ADMINISTRATIVA DO MUNICÍPIO			479.000,00	479.000,00
04.122.0401.2006.0000	Remuneração de Pessoal Ativo do Gabinete			237.000,00	237.000,00
04.122.0401.2007.0000	Manutenção das Atividades Gerais do Gabinete			242.000,00	242.000,00
04	122 0402 REEQUIPAMENTO DO MUNICÍPIO		15.000,00		15.000,00
04.122.0402.1003.0000	Aquisição de Veículos, Móveis, Máquinas e Equipamentos para o Gabinete		15.000,00		15.000,00
04	122 0404 SERVIÇOS PÚBLICOS E JUDICIÁRIOS			327.000,00	327.000,00
04.122.0404.2008.0000	Assistência Jurídica Municipal			327.000,00	327.000,00
04	124 Controle Interno			74.000,00	74.000,00
04	124 0401 GESTÃO ADMINISTRATIVA DO MUNICÍPIO			74.000,00	74.000,00
04.124.0401.2009.0000	Remuneração de Pessoal Ativo do Controle Interno			74.000,00	74.000,00
15	Urbanismo		65.000,00		65.000,00
15	451 Infra-Estrutura Urbana		65.000,00		65.000,00
15	451 1504 PAVIMENTAÇÃO: ALFALTO, CALÇAMENTO E MEIO-FIO		65.000,00		65.000,00
15.451.1504.1018.0000	Construção e/ou Reposição de Calçamento, Meio-fio e Recapeamento Asfáltico		65.000,00		65.000,00
25	Energia			165.000,00	165.000,00
25	752 Energia Elétrica			165.000,00	165.000,00
25	752 2501 ILUMINANDO NOSSA CIDADE			165.000,00	165.000,00
25.752.2501.2044.0000	Manutenção do Sistema de Iluminação Pública na Sede, Distritos e Povoados			165.000,00	165.000,00
TOTAL		0,00	80.000,00	1.045.000,00	1.125.000,00

**PREFEITURA MUNICIPAL DE CONDADO**

PRAÇA 11 DE NOVEMBRO, 88 - CNPJ:10150068/0001-00

Orçamento Programa - Exercício de 2019

Anexo 06

Page 3

PROGRAMA DE TRABALHO

(Inc.II, § 2º, Art.2º)

02 Poder Executivo					
02 Secretaria Mun. de Ações de Governo e Gestão Política Inst.					
Código	Especificação	Operação Especial	Projetos	Atividades	Total
04	Administração			7.000,00	7.000,00
04	032 Controle Externo			7.000,00	7.000,00
04	032 0407 APOIO AOS CONSELHOS MUNICIPAIS			7.000,00	7.000,00
04.032.0407.2010.0000	Manutenção das Atividades dos Conselhos Municipais			7.000,00	7.000,00
04	122 Administração Geral		20.000,00	468.000,00	488.000,00
04	122 0401 GESTÃO ADMINISTRATIVA DO MUNICÍPIO			434.000,00	434.000,00
04.122.0401.2011.0000	Remuneração de Pessoal Ativo da Secretaria de Ações de Governo			302.000,00	302.000,00
04.122.0401.2012.0000	Manutenção das Atividades Gerais da Secretaria de Ações de Governo			132.000,00	132.000,00
04	122 0402 REEQUIPAMENTO DO MUNICÍPIO		20.000,00		20.000,00
04.122.0402.1004.0000	Aquisição de Móveis, Máquinas e Equipamentos da Secretaria de Governo		20.000,00		20.000,00
04	122 0411 APOIO À INSTITUIÇÕES SEM FINS LUCRATIVOS			2.000,00	2.000,00
04.122.0411.2013.0000	Cooperação e apoio às instituições sem fins lucrativos e de interesse social.			2.000,00	2.000,00
04	122 0412 CONSÓRCIOS E COOPERAÇÕES TÉCNICO-FINANCEIRAS COM OUTROS ENTES FEDERADOS			32.000,00	32.000,00
04.122.0412.2014.0000	Rateio para participação em Consórcio Público			32.000,00	32.000,00
04	131 Comunicação Social			70.000,00	70.000,00
04	131 0405 DIVULGAÇÃO INSTITUCIONAL DA ADMINISTRAÇÃO			70.000,00	70.000,00
04.131.0405.2015.0000	Divulgação Institucional, Impressos e Publicações Diversas			70.000,00	70.000,00
TOTAL		0,00	20.000,00	545.000,00	565.000,00

**PREFEITURA MUNICIPAL DE CONDADO**

PRAÇA 11 DE NOVEMBRO, 88 - CNPJ:10150068/0001-00

Orçamento Programa - Exercício de 2019

Anexo 06

Page 4

PROGRAMA DE TRABALHO

(Inc.II, § 2º, Art.2º)

02 Poder Executivo**03 Secretaria Mun. de Gestão Financeira**

Código	Especificação	Operação Especial	Projetos	Atividades	Total
04	Administração		70.000,00	1.383.000,00	1.453.000,00
04	122 Administração Geral		70.000,00	1.383.000,00	1.453.000,00
04	122 0401 GESTÃO ADMINISTRATIVA DO MUNICÍPIO			1.383.000,00	1.383.000,00
04.122.0401.2016.0000	Remuneração de Pessoal Ativo da Secretaria de Finanças			961.000,00	961.000,00
04.122.0401.2017.0000	Manutenção das Atividades Gerais da Secretaria de Finanças			180.000,00	180.000,00
04.122.0401.2018.0000	Contratação de Consultoria e Assessorias			215.000,00	215.000,00
04.122.0401.2019.0000	Contribuição AMUPE e outras entidades			27.000,00	27.000,00
04	122 0402 REEQUIPAMENTO DO MUNICÍPIO		70.000,00		70.000,00
04.122.0402.1005.0000	Aquisição de Móveis, Máquinas e Equipamentos Diversos para Secretaria de Finanças		70.000,00		70.000,00
04	123 Administração Financeira		60.000,00	517.355,46	577.355,46
04	123 0408 MODERNIZAÇÃO DO SISTEMA DE ARRECADAÇÃO		60.000,00	57.355,46	117.355,46
04.123.0408.1006.0000	Aquisição de Móveis, Máquinas e Equipamentos para o Setor Tributário		60.000,00		60.000,00
04.123.0408.2020.0000	Manutenção das Atividades Gerais do Setor Tributário do Município			57.355,46	57.355,46
04	123 0410 PASEP			460.000,00	460.000,00
04.123.0410.2021.0000	Formação do Patrimônio do Servidor Público			460.000,00	460.000,00
28	Encargos Especiais			2.594.000,00	2.594.000,00
28	843 Serviço da Dívida Interna			2.594.000,00	2.594.000,00
28	843 0000 PROGRAMA NULO			2.594.000,00	2.594.000,00
28.843.0000.0001.0000	Pagamento de Precatórios e Decisões Judiciais			974.000,00	974.000,00
28.843.0000.0002.0000	Amortização de Dívida Pública - INSS			500.000,00	500.000,00
28.843.0000.0003.0000	Amortização de Dívida Pública com outros Órgãos			1.120.000,00	1.120.000,00
28	846 Outros Encargos Especiais			10.000,00	10.000,00
28	846 0000 PROGRAMA NULO			10.000,00	10.000,00
28.846.0000.0004.0000	Indenizações e Restituições Diversas			10.000,00	10.000,00
99	Reserva de Contingência	483.000,00			483.000,00
99	999 Reserva de Contingência	483.000,00			483.000,00
99	999 9999 RESERVA DE CONTIGÊNCIA	483.000,00			483.000,00
99.999.9999.9001.0000	Reserva de Contingência	483.000,00			483.000,00
TOTAL		483.000,00	130.000,00	4.504.355,46	5.117.355,46

**PREFEITURA MUNICIPAL DE CONDADO**

PRAÇA 11 DE NOVEMBRO, 88 - CNPJ:10150068/0001-00

Orçamento Programa - Exercício de 2019

Anexo 06

Page 5

PROGRAMA DE TRABALHO

(Inc.II, § 2º, Art.2º)

02 Poder Executivo					
04 Secretaria Municipal de Administração e Planejamento					
Código	Especificação	Operação Especial	Projetos	Atividades	Total
04	Administração		20.000,00	401.000,00	421.000,00
04	122 Administração Geral		20.000,00	401.000,00	421.000,00
04	122 0401 GESTÃO ADMINISTRATIVA DO MUNICÍPIO			401.000,00	401.000,00
04.122.0401.2022.0000	Remuneração de Pessoal Ativo da Secretaria de Administração e Planejamento			249.000,00	249.000,00
04.122.0401.2023.0000	Manutenção das Atividades da Secretaria de Administração e Planejamento			152.000,00	152.000,00
04	122 0402 REEQUIPAMENTO DO MUNICÍPIO		20.000,00		20.000,00
04.122.0402.1007.0000	Aquisição de Equipamentos Diversos destinado a Secretaria de Administração		20.000,00		20.000,00
TOTAL		0,00	20.000,00	401.000,00	421.000,00

**PREFEITURA MUNICIPAL DE CONDADO**

PRAÇA 11 DE NOVEMBRO, 88 - CNPJ:10150068/0001-00

Orçamento Programa - Exercício de 2019

Anexo 06

Page 6

PROGRAMA DE TRABALHO

(Inc.II, § 2º, Art.2º)

02 Poder Executivo					
05 Secretaria Municipal de Educação					
Código	Especificação	Operação Especial	Projetos	Atividades	Total
12	Educação			3.000,00	3.000,00
12	122 Administração Geral			3.000,00	3.000,00
12	122 0401 GESTÃO ADMINISTRATIVA DO MUNICÍPIO			3.000,00	3.000,00
12.122.0401.2024.0000	Remuneração de Pessoal Ativo da Secretaria de Educação			3.000,00	3.000,00
TOTAL		0,00	0,00	3.000,00	3.000,00

**PREFEITURA MUNICIPAL DE CONDADO**

PRAÇA 11 DE NOVEMBRO, 88 - CNPJ:10150068/0001-00

Orçamento Programa - Exercício de 2019

Anexo 06

Page 7

PROGRAMA DE TRABALHO

(Inc.II, § 2º, Art.2º)

02 Poder Executivo					
06 Sec. Municipal de Desenvolvimento Sustentável					
Código	Especificação	Operação Especial	Projetos	Atividades	Total
13	Cultura		10.000,00	619.000,00	629.000,00
13	122 Administração Geral		10.000,00	619.000,00	629.000,00
13	122 0401 GESTÃO ADMINISTRATIVA DO MUNICÍPIO			619.000,00	619.000,00
13.122.0401.2025.0000	Remuneração de Pessoal Ativo da Secretaria de Desenvolvimento Sustentável			531.000,00	531.000,00
13.122.0401.2026.0000	Manutenção das Atividades Gerais da Secretaria de Desenvolvimento Sustentável			88.000,00	88.000,00
13	122 0402 REEQUIPAMENTO DO MUNICÍPIO		10.000,00		10.000,00
13.122.0402.1999.0000	Aquisição de Equipamentos Diversos para a Secretaria de Desenvolvimento Sustentável		10.000,00		10.000,00
18	Gestão Ambiental		85.000,00	45.000,00	130.000,00
18	541 Preservação e Conservação Ambiental		85.000,00	45.000,00	130.000,00
18	541 1801 RECICLA CONDADO		85.000,00	45.000,00	130.000,00
18.541.1801.1009.0000	Implantação de Coletores de Lixo nas Escolas e Ruas da Cidade		50.000,00		50.000,00
18.541.1801.1010.0000	Estruturação do Centro de Triagem de Material Reciclável		35.000,00		35.000,00
18.541.1801.2027.0000	Apoio as Atividades de Educação Ambiental			45.000,00	45.000,00
20	Agricultura			100.000,00	100.000,00
20	605 Abastecimento			100.000,00	100.000,00
20	605 2001 PRODUÇÃO E COMERCIALIZAÇÃO			100.000,00	100.000,00
20.605.2001.2028.0000	Manutenção de Mercado, Matadouros e Feira Livres			100.000,00	100.000,00
20	608 Promoção da Produção Agropecuária			34.000,00	34.000,00
20	608 2001 PRODUÇÃO E COMERCIALIZAÇÃO			34.000,00	34.000,00
20.608.2001.2029.0000	Apoio ao Produtor Rural			34.000,00	34.000,00
22	Indústria			17.000,00	17.000,00
22	661 Promoção Industrial			17.000,00	17.000,00
22	661 2201 DESENVOLVIMENTO ECONÔMICO LOCAL			17.000,00	17.000,00
22.661.2201.2030.0000	Ações de Apoio e Incentivo a Industrialização			17.000,00	17.000,00
27	Desporto e Lazer			89.000,00	89.000,00
27	812 Desporto Comunitário			89.000,00	89.000,00
27	812 2702 CONDADO ESPORTIVO			89.000,00	89.000,00
27.812.2702.2031.0000	Apoio ao Desporto Amador			77.000,00	77.000,00
27.812.2702.2032.0000	Manutenção das atividades do Ginásio de Esportes o PAULÃO			6.000,00	6.000,00
27.812.2702.2033.0000	Manutenção das atividades do Estádio O ABILIÃO			6.000,00	6.000,00
TOTAL		0,00	95.000,00	904.000,00	999.000,00

**PREFEITURA MUNICIPAL DE CONDADO**

PRAÇA 11 DE NOVEMBRO, 88 - CNPJ:10150068/0001-00

Orçamento Programa - Exercício de 2019

Anexo 06

Page 8

PROGRAMA DE TRABALHO

(Inc.II, § 2º, Art.2º)

02 Poder Executivo					
07 Secretaria Municipal de Saúde					
Código	Especificação	Operação Especial	Projetos	Atividades	Total
10	Saúde			7.000,00	7.000,00
10	122 Administração Geral			7.000,00	7.000,00
10	122 0401 GESTÃO ADMINISTRATIVA DO MUNICÍPIO			7.000,00	7.000,00
10.122.0401.2034.0000	Remuneração de Pessoal Ativo da Secretaria de Saúde			7.000,00	7.000,00
TOTAL		0,00	0,00	7.000,00	7.000,00

**PREFEITURA MUNICIPAL DE CONDADO**

PRAÇA 11 DE NOVEMBRO, 88 - CNPJ:10150068/0001-00

Orçamento Programa - Exercício de 2019

Anexo 06

Page 9

PROGRAMA DE TRABALHO

(Inc.II, § 2º, Art.2º)

02 Poder Executivo					
08 Secretaria Municipal de Desenvolvimento Social					
Código	Especificação	Operação Especial	Projetos	Atividades	T o t a l
08	Assistência Social			48.000,00	48.000,00
08	122 Administração Geral			48.000,00	48.000,00
08	122 0401 GESTÃO ADMINISTRATIVA DO MUNICÍPIO			48.000,00	48.000,00
08.122.0401.2035.0000	Remuneração de Pessoal Ativo da Secretaria de Desenvolvimento Social			5.000,00	5.000,00
08.122.0401.2036.0000	Manutenção das Atividades Gerais da Secretaria de Desenvolvimento Social			43.000,00	43.000,00
TOTAL		0,00	0,00	48.000,00	48.000,00

**PREFEITURA MUNICIPAL DE CONDADO**

PRAÇA 11 DE NOVEMBRO, 88 - CNPJ:10150068/0001-00

Orçamento Programa - Exercício de 2019

Anexo 06

Page 10

PROGRAMA DE TRABALHO

(Inc.II, § 2º, Art.2º)

02 Poder Executivo					
09 Secretaria Municipal de Planej.Urbano, Obras e Serv.Públicos					
Código	Especificação	Operação Especial	Projetos	Atividades	Total
04	Administração		30.000,00	2.421.000,00	2.451.000,00
04	122 Administração Geral		30.000,00	2.421.000,00	2.451.000,00
04	122 0401 GESTÃO ADMINISTRATIVA DO MUNICÍPIO			2.421.000,00	2.421.000,00
04.122.0401.2037.0000	Remuneração de Pessoal Ativo da Secretaria de Planejamento Urbano			1.466.000,00	1.466.000,00
04.122.0401.2038.0000	Manutenção das Atividades Gerais da Secretaria de Planejamento Urbano			955.000,00	955.000,00
04	122 0402 REEQUIPAMENTO DO MUNICÍPIO		30.000,00		30.000,00
04.122.0402.1012.0000	Aquisição de Equipamentos Diversos destinado a Secretaria de Planej.Urbano, Obras e Serviços Públicos		30.000,00		30.000,00
13	Cultura		50.000,00		50.000,00
13	392 Difusão Cultural		50.000,00		50.000,00
13	392 1303 CONDADO CULTURAL		50.000,00		50.000,00
13.392.1303.1014.0000	Reforma e/ou Ampliação do Pátio de Eventos		50.000,00		50.000,00
15	Urbanismo		200.000,00		200.000,00
15	122 Administração Geral		200.000,00		200.000,00
15	122 1501 EXPANSÃO FÍSICA DOS PRÉDIOS PÚBLICOS		200.000,00		200.000,00
15.122.1501.1015.0000	Desapropriações de Imóveis		200.000,00		200.000,00
15	451 Infra-Estrutura Urbana		675.000,00	2.952.000,00	3.627.000,00
15	451 1501 EXPANSÃO FÍSICA DOS PRÉDIOS PÚBLICOS		100.000,00		100.000,00
15.451.1501.1016.0000	Construção, Ampliação e Restauração de Prédios Públicos		100.000,00		100.000,00
15	451 1503 CEMITÉRIO MUNICIPAL		50.000,00	25.000,00	75.000,00
15.451.1503.1017.0000	Reforma, Melhoramentos e/ou Ampliação de Cemitérios Públicos, Necrópoles e Velórios		50.000,00		50.000,00
15.451.1503.2039.0000	Manutenção de Cemitérios Públicos, Necrópoles e Velórios			25.000,00	25.000,00
15	451 1504 PAVIMENTAÇÃO: ALFALTO, CALÇAMENTO E MEIO-FIO		485.000,00	50.000,00	535.000,00
15.451.1504.1018.0000	Construção e/ou Reposição de Calçamento, Meio-fio e Recapeamento Asfáltico		485.000,00		485.000,00
15.451.1504.2040.0000	Manutenção dos Serviços de Obras e Urbanismo			50.000,00	50.000,00
15	451 1505 LIMPEZA PÚBLICA		40.000,00	2.877.000,00	2.917.000,00
15.451.1505.1019.0000	Reequipamento da Limpeza Pública		40.000,00		40.000,00
15.451.1505.2041.0000	Manutenção das Atividades da Limpeza Pública			2.877.000,00	2.877.000,00
15	813 Lazer		20.000,00	35.000,00	55.000,00
15	813 1506 REVITALIZANDO PRAÇAS E CANTEIROS		20.000,00	35.000,00	55.000,00
15.813.1506.1020.0000	Construção, Restauração de Praças, Parques e Jardins		20.000,00		20.000,00
15.813.1506.2042.0000	Manutenção das Praças, Parques e Jardins			35.000,00	35.000,00
17	Saneamento		550.000,00		550.000,00
17	512 Saneamento Básico Urbano		550.000,00		550.000,00
17	512 1701 SANEAMENTO E ESGOTAMENTO SANITÁRIO		550.000,00		550.000,00
17.512.1701.1021.0000	Construção, Ampliação e Melhoria de Esgotos, Galerias, Bueiros e Outros		550.000,00		550.000,00
17	544 Recursos Hídricos			30.000,00	30.000,00

**PREFEITURA MUNICIPAL DE CONDADO**

PRAÇA 11 DE NOVEMBRO, 88 - CNPJ:10150068/0001-00

Orçamento Programa - Exercício de 2019

Anexo 06

Page 11

PROGRAMA DE TRABALHO

(Inc.II, § 2º, Art.2º)

02 Poder Executivo					
09 Secretaria Municipal de Planej.Urbano, Obras e Serv.Públicos					
Código	Especificação	Operação Especial	Projetos	Atividades	Total
17	544 1701 SANEAMENTO E ESGOTAMENTO SANITÁRIO			30.000,00	30.000,00
17.544.1701.2043.0000	Manutenção do Sistema de Saneamento Básico			30.000,00	30.000,00
20	Agricultura		80.000,00		80.000,00
20	605 Abastecimento		80.000,00		80.000,00
20	605 2001 PRODUÇÃO E COMERCIALIZAÇÃO		80.000,00		80.000,00
20.605.2001.1022.0000	Ampliação e/ou Restauração de Mercados, Matadouros e Açougues Público		80.000,00		80.000,00
22	Indústria		100.000,00		100.000,00
22	661 Promoção Industrial		100.000,00		100.000,00
22	661 2201 DESENVOLVIMENTO ECONÔMICO LOCAL		100.000,00		100.000,00
22.661.2201.1023.0000	Instalação do Distrito Industrial		100.000,00		100.000,00
25	Energia		200.000,00	820.000,00	1.020.000,00
25	752 Energia Elétrica		200.000,00	820.000,00	1.020.000,00
25	752 2501 ILUMINANDO NOSSA CIDADE		200.000,00	820.000,00	1.020.000,00
25.752.2501.1024.0000	Expansão do Sistema de Iluminação Pública		200.000,00		200.000,00
25.752.2501.2044.0000	Manutenção do Sistema de Iluminação Pública na Sede, Distritos e Povoados			820.000,00	820.000,00
26	Transporte		20.000,00	30.000,00	50.000,00
26	782 Transporte Rodoviário		20.000,00	30.000,00	50.000,00
26	782 2601 OBRAS RODOVIÁRIAS		20.000,00	30.000,00	50.000,00
26.782.2601.1025.0000	Construção e Restauração de Abrigos de Passageiros		20.000,00		20.000,00
26.782.2601.2045.0000	Manutenção de Estradas Municipais, Passagens, Molhadas, Pontes e Outros			30.000,00	30.000,00
27	Desporto e Lazer		537.555,54		537.555,54
27	812 Desporto Comunitário		537.555,54		537.555,54
27	812 2702 CONDADO ESPORTIVO		537.555,54		537.555,54
27.812.2702.1026.0000	Construção, Reforma e/ou Ampliação de Campos de Futebol, Ginásios de Esportes, Quadras Poliesportivas entre Outras		50.000,00		50.000,00
27.812.2702.1027.0000	Reforma do Estádio Municipal O Abilião		487.555,54		487.555,54
TOTAL		0,00	2.462.555,54	6.288.000,00	8.750.555,54

**PREFEITURA MUNICIPAL DE CONDADO**

PRAÇA 11 DE NOVEMBRO, 88 - CNPJ:10150068/0001-00

Orçamento Programa - Exercício de 2019

Anexo 06

Page 12

PROGRAMA DE TRABALHO

(Inc.II, § 2º, Art.2º)

03 FUNDOS**01 FUNDO MUNICIPAL DE SAÚDE DO CONDADO**

Código	Especificação	Operação Especial	Projetos	Atividades	Total
10	Saúde		1.000,00	1.474.000,00	1.475.000,00
10	122	Administração Geral	1.000,00	1.474.000,00	1.475.000,00
10	122	0407 APOIO AOS CONSELHOS MUNICIPAIS		6.000,00	6.000,00
10.122.0407.2046.0000	Manutenção das Atividades dos Conselho Municipal de Saúde			6.000,00	6.000,00
10	122	1001 GESTÃO ADMINISTRATIVA DO FUNDO MUNICIPAL DE SAÚDE		1.468.000,00	1.468.000,00
10.122.1001.2047.0000	Remuneração de Pessoal Ativo do Fundo Municipal de Saúde			749.000,00	749.000,00
10.122.1001.2048.0000	Manutenção das Atividades Gerais do Fundo Municipal de Saúde			619.000,00	619.000,00
10.122.1001.2049.0000	Distribuição Gratuita de Materiais, Bens e Serviços conforme Lei.			50.000,00	50.000,00
10.122.1001.2142.0000	Conferência Municipal de Saúde			25.000,00	25.000,00
10.122.1001.2143.0000	Manutenção dos Eventos Públicos de Saúde			25.000,00	25.000,00
10	122	1011 TRATAMENTO FORA DO DOMICILIO - TFD	1.000,00		1.000,00
10.122.1011.1088.0000	Aquisição de Veículos para Atender o TFD -Tratamento Fora de Domicílio.		1.000,00		1.000,00
10	301	Atenção Básica	1.088.000,00	4.827.000,00	5.915.000,00
10	301	1002 PROGRAMA SAÚDE DA FAMÍLIA	82.000,00	2.465.000,00	2.547.000,00
10.301.1002.1028.0000	Aquisição de Equipamentos Diversos destinados aos PSF's		82.000,00		82.000,00
10.301.1002.2050.0000	Manutenção das Atividades dos PSF's			1.162.000,00	1.162.000,00
10.301.1002.2051.0000	Remuneração do Pessoal Ativo do Programa Saúde da Família			1.180.000,00	1.180.000,00
10.301.1002.2052.0000	Capacitação dos Servidores da Atenção Básica			123.000,00	123.000,00
10	301	1003 NUCLEO DE APOIO À SAUDE DA FAMÍLIA – NASF		354.000,00	354.000,00
10.301.1003.2053.0000	Manutenção das Atividades Gerais do NASF			86.000,00	86.000,00
10.301.1003.2054.0000	Remuneração do Pessoal Ativo do NASF			268.000,00	268.000,00
10	301	1004 PROGRAMA DE AGENTES COMUNITÁRIOS DE SAÚDE		902.000,00	902.000,00
10.301.1004.2055.0000	Manutenção das Atividades Gerais do PACS			21.000,00	21.000,00
10.301.1004.2056.0000	Remuneração do Pessoal Ativo do PACS			881.000,00	881.000,00
10	301	1005 SAÚDE BUCAL	314.000,00	667.000,00	981.000,00
10.301.1005.1029.0000	Aquisição de Equipamentos Odontológicos para a Saúde Bucal		165.000,00		165.000,00
10.301.1005.1030.0000	Aquisição de Equipamentos para Consultório da Saúde Bucal.		149.000,00		149.000,00
10.301.1005.2057.0000	Manutenção das Atividades Gerais do SAÚDE BUCAL			110.000,00	110.000,00
10.301.1005.2058.0000	Remuneração do Pessoal Ativo do Saúde Bucal			557.000,00	557.000,00
10	301	1006 FARMÁCIA BÁSICA E ASSISTÊNCIA FARMACÊUTICA		233.000,00	233.000,00
10.301.1006.2059.0000	Fornecimento de Medicamentos (Farmácia Básica)			226.000,00	226.000,00
10.301.1006.2060.0000	Manutenção Geral da Farmácia Municipal			7.000,00	7.000,00
10	301	1007 CENTRO DE ESPECIALIDADES ODONTOLÓGICAS	95.000,00	187.000,00	282.000,00
10.301.1007.1033.0000	Implantação de Laboratório de protese dentária no CEO		95.000,00		95.000,00
10.301.1007.2064.0000	Manutenção das ações do Centro de Especialidade Odontológicas - CEO			38.000,00	38.000,00
10.301.1007.2065.0000	Remuneração do Pessoal Ativo do Centro de Especialidade Odontológicas - CEO			149.000,00	149.000,00

**PREFEITURA MUNICIPAL DE CONDADO**

PRAÇA 11 DE NOVEMBRO, 88 - CNPJ:10150068/0001-00

Orçamento Programa - Exercício de 2019

Anexo 06

Page 13

PROGRAMA DE TRABALHO

(Inc.II, § 2º, Art.2º)

03 FUNDOS**01 FUNDO MUNICIPAL DE SAÚDE DO CONDADO**

Código	Especificação	Operação Especial	Projetos	Atividades	Total
10 301 1017	PROGRAMA SAÚDE NA ESCOLA			19.000,00	19.000,00
10.301.1017.2062.0000	Manutenção das atividades desenvolvidas pelo o Programa Saúde na Escola			19.000,00	19.000,00
10 301 1019	REEQUIPAMENTO DAS UNIDADES DE SAÚDE		496.000,00		496.000,00
10.301.1019.1031.0000	Estruturação da Rede de Serviços de Atenção Básica de Saúde		496.000,00		496.000,00
10 301 1022	ACADEMIA DA SAÚDE		101.000,00		101.000,00
10.301.1022.1032.0000	Implantação das Atividades para Academia da Saúde		101.000,00		101.000,00
10 302	Assistência Hospitalar e Ambulatorial		408.000,00	3.008.000,00	3.416.000,00
10 302 1008	SAMU		53.000,00	315.000,00	368.000,00
10.302.1008.1034.0000	Adequar as Instalações Físicas do SAMU		53.000,00		53.000,00
10.302.1008.2066.0000	Manutenção das Atividades do SAMU			82.000,00	82.000,00
10.302.1008.2067.0000	Remuneração do Pessoal Ativo do SAMU			233.000,00	233.000,00
10 302 1009	REDE CEGONHA			3.000,00	3.000,00
10.302.1009.2068.0000	Implementação das Ações da Rede Cegonha			3.000,00	3.000,00
10 302 1010	SERVIÇOS HOSPITALARES E AMBULATORIAIS		329.000,00	2.595.000,00	2.924.000,00
10.302.1010.1035.0000	Aquisição de equipamentos necessários para o Hospital João Pereira de Andrade		51.000,00		51.000,00
10.302.1010.1036.0000	Reforma de Unidade de Atenção Especializada em Saúde - HOSPITAL E MATERNIDADE JOÃO PEREIRA DE ANDRADE		108.000,00		108.000,00
10.302.1010.1037.0000	Aquisição de Ambulâncias para o Hospital João Pereira de Andrade		170.000,00		170.000,00
10.302.1010.2069.0000	Manutenção das Atividades do Hospital			893.000,00	893.000,00
10.302.1010.2070.0000	Remuneração do Pessoal Ativo do Hospital			1.702.000,00	1.702.000,00
10 302 1014	REDE DE ATENÇÃO PSICOSOCIAL		26.000,00	25.000,00	51.000,00
10.302.1014.1038.0000	Aquisição de Equipamentos para Implantação do CAPS		26.000,00		26.000,00
10.302.1014.2071.0000	Manutenção do Centro de atenção Psicossocial - CAPS			25.000,00	25.000,00
10 302 1016	PROGRAMA MÃE CORUJA			15.000,00	15.000,00
10.302.1016.2072.0000	Manutenção das Ações do Programa Mãe Coruja			15.000,00	15.000,00
10 302 1021	PROGRAMA MAIS MÉDICOS			55.000,00	55.000,00
10.302.1021.2063.0000	Apoio as Atividades do Projeto Mais Médicos			55.000,00	55.000,00
10 303	Suporte Profilático e Terapêutico			100.000,00	100.000,00
10 303 1011	TRATAMENTO FORA DO DOMICILIO - TFD			100.000,00	100.000,00
10.303.1011.2073.0000	Manutenção das ações do Tratamento Fora do Domicílio - TFD			100.000,00	100.000,00
10 304	Vigilância Sanitária			36.000,00	36.000,00
10 304 1012	VIGILÂNCIA SANITÁRIA			36.000,00	36.000,00
10.304.1012.2074.0000	Manutenção das Atividades vinculado aos serviços de Vigilância Sanitária			20.000,00	20.000,00
10.304.1012.2075.0000	Remuneração do Pessoal Ativo da Vigilância Sanitária			16.000,00	16.000,00
10 305	Vigilância Epidemiológica		97.000,00	315.000,00	412.000,00
10 305 1013	VIGILÂNCIA EPIDEMIOLÓGICA		97.000,00	300.000,00	397.000,00
10.305.1013.1039.0000	Aquisição de Equipamentos para Vigilância Epidemiológica		97.000,00		97.000,00
10.305.1013.2076.0000	Manutenção das Atividades de Vigilância Epidemiológica			54.000,00	54.000,00
10.305.1013.2077.0000	Remuneração do Pessoal Ativo da Vigilância Epidemiologia			246.000,00	246.000,00

**PREFEITURA MUNICIPAL DE CONDADO**

PRAÇA 11 DE NOVEMBRO, 88 - CNPJ:10150068/0001-00

Orçamento Programa - Exercício de 2019

Anexo 06

Page 14

PROGRAMA DE TRABALHO

(Inc.II, § 2º, Art.2º)

03 FUNDOS**01 FUNDO MUNICIPAL DE SAÚDE DO CONDADO**

Código	Especificação	Operação Especial	Projetos	Atividades	Total
10 305 1015	PROGRAMA DE IMUNIZAÇÃO			15.000,00	15.000,00
10.305.1015.2061.0000	Manutenção das Ações de Imunização Humana e Animal - Campanha de Vacinação			15.000,00	15.000,00
10 451	Infra-Estrutura Urbana		1.660.000,00		1.660.000,00
10 451 1020	AMPLIAÇÃO DE UNIDADES DE SAÚDE		51.000,00		51.000,00
10.451.1020.1040.0000	Construção, reforma e ampliação de Unidades Básicas de Saúde - UBS		51.000,00		51.000,00
10 451 1501	EXPANSÃO FÍSICA DOS PRÉDIOS PÚBLICOS		1.609.000,00		1.609.000,00
10.451.1501.1013.0000	Construção, Ampliação e Restauração do Hospital Municipal		1.609.000,00		1.609.000,00
TOTAL		0,00	3.254.000,00	9.760.000,00	13.014.000,00

**PREFEITURA MUNICIPAL DE CONDADO**

PRAÇA 11 DE NOVEMBRO, 88 - CNPJ:10150068/0001-00

Orçamento Programa - Exercício de 2019

Anexo 06

Page 15

PROGRAMA DE TRABALHO

(Inc.II, § 2º, Art.2º)

03 FUNDOS**02 FUNDO MUNICIPAL DE ASSISTENCIA SOCIAL DO CONDADO**

Código	Especificação	Operação Especial	Projetos	Atividades	Total
08	Assistência Social			1.334.000,00	1.334.000,00
08	122 Administração Geral			1.334.000,00	1.334.000,00
08	122 0407 APOIO AOS CONSELHOS MUNICIPAIS			6.000,00	6.000,00
08.122.0407.2078.0000	Apoio das atividades do Conselho Municipal de Assistência Social			6.000,00	6.000,00
08	122 0802 GESTÃO ADMINISTRATIVA DO FUNDO MUNICIPAL DE ASSISTÊNCIA SOCIAL			1.328.000,00	1.328.000,00
08.122.0802.2079.0000	Remuneração de Pessoal Ativo do Fundo Municipal de Assistência Social			682.000,00	682.000,00
08.122.0802.2080.0000	Manutenção das Atividades Gerais do Fundo Municipal de Assistência Social			383.000,00	383.000,00
08.122.0802.2081.0000	Repasse de Subvenções ao Abrigo Vicentino João XXIII			24.000,00	24.000,00
08.122.0802.2082.0000	Distribuição Gratuita de Materiais, Bens e Serviços conforme Lei.			215.000,00	215.000,00
08.122.0802.2083.0000	Concessão de Subvenção Social à Organização Especial em Defesa da Vida			24.000,00	24.000,00
08	242 Assistência ao Portador de Deficiência			6.000,00	6.000,00
08	242 0808 ASSISTÊNCIA AO MENOR			6.000,00	6.000,00
08.242.0808.2084.0000	Manutenção das Atividades BPC na Escola			6.000,00	6.000,00
08	244 Assistência Comunitária		1.087.000,00	1.070.400,00	2.157.400,00
08	244 0804 PROGRAMA DE PROTEÇÃO BÁSICA		436.000,00	440.000,00	876.000,00
08.244.0804.1041.0000	Aquisição de Equipamentos diversos do Programa CRAS		38.000,00		38.000,00
08.244.0804.1042.0000	Aquisição de Equipamentos Diversos para o SCFV		11.000,00		11.000,00
08.244.0804.1043.0000	Aquisição de Mobiliários para o CRAS		44.000,00		44.000,00
08.244.0804.1044.0000	Aquisição de Veículos para o CRAS		74.000,00		74.000,00
08.244.0804.1045.0000	Reforma/Ampliação do CRAS		253.000,00		253.000,00
08.244.0804.1046.0000	Aquisição de Equipamentos para o PAIF		16.000,00		16.000,00
08.244.0804.2085.0000	Manutenção das Atividades do Centro de Referência de Assistência Social - CRAS			145.000,00	145.000,00
08.244.0804.2086.0000	Manutenção das Atividades do PAIF			21.000,00	21.000,00
08.244.0804.2087.0000	Manutenção das Atividades dos Serviços de Convivência e Fortalecimento de Vínculos - SCFV			274.000,00	274.000,00
08	244 0805 PROGRAMA DE PROTEÇÃO SOCIAL ESPECIAL		608.000,00	215.400,00	823.400,00
08.244.0805.1047.0000	Aquisição de Equipamentos para o CREAS		39.000,00		39.000,00
08.244.0805.1048.0000	Aquisição de Mobiliário para o CREAS		44.000,00		44.000,00
08.244.0805.1049.0000	Aquisição de Veículos para o CREAS		74.000,00		74.000,00
08.244.0805.1050.0000	Construção de um Centro de Referência Especializado de Assistência Social		451.000,00		451.000,00
08.244.0805.2088.0000	Manutenção das Atividades do Centro de Referência Especial de Assistência Social - CREAS/ PAEFI			215.400,00	215.400,00
08	244 0806 GESTÃO DESCENTRALIZADA DO SISTEMA ÚNICO DE ASSISTÊNCIA SOCIAL		23.000,00	171.000,00	194.000,00
08.244.0806.1051.0000	Aquisição de Equipamentos Diversos para o IGDBF		21.000,00		21.000,00
08.244.0806.1370.0000	Aquisição de Equipamentos Diversos para o Programa IGD-SUAS		2.000,00		2.000,00
08.244.0806.2089.0000	Manutenção das Atividades do Programa do Bolsa Família - IGDBF			144.000,00	144.000,00
08.244.0806.2090.0000	Manutenção das Atividades do Programa IGD-SUAS			27.000,00	27.000,00

**PREFEITURA MUNICIPAL DE CONDADO**

PRAÇA 11 DE NOVEMBRO, 88 - CNPJ:10150068/0001-00

Orçamento Programa - Exercício de 2019

Anexo 06

Page 16

PROGRAMA DE TRABALHO

(Inc.II, § 2º, Art.2º)

03 FUNDOS**02 FUNDO MUNICIPAL DE ASSISTENCIA SOCIAL DO CONDADO**

Código	Especificação	Operação Especial	Projetos	Atividades	Total
08 244 0807	PROGRAMA INCLUSÃO PRODUTIVA		20.000,00	50.000,00	70.000,00
08.244.0807.1052.0000	Aquisição de Equipamentos para a Casa da Juventude		10.000,00		10.000,00
08.244.0807.1053.0000	Aquisição de Equipamentos para Coordenadoria da Mulher		10.000,00		10.000,00
08.244.0807.2091.0000	Atividades da Coordenadoria da Mulher			25.000,00	25.000,00
08.244.0807.2092.0000	Atividades da Casa das Juventudes			25.000,00	25.000,00
08 244 0808	ASSISTÊNCIA AO MENOR			194.000,00	194.000,00
08.244.0808.2140.0000	Manutenção das Ações Voltadas ao Programa Criança Feliz			194.000,00	194.000,00
TOTAL		0,00	1.087.000,00	2.410.400,00	3.497.400,00

**PREFEITURA MUNICIPAL DE CONDADO**

PRAÇA 11 DE NOVEMBRO, 88 - CNPJ:10150068/0001-00

Orçamento Programa - Exercício de 2019

Anexo 06

Page 17

PROGRAMA DE TRABALHO

(Inc.II, § 2º, Art.2º)

03 FUNDOS**03 FUNDO MUN. DO DIREITO DA CRIANÇA E DO ADOLESCENTE**

Código	Especificação	Operação Especial	Projetos	Atividades	Total
08	Assistência Social			8.000,00	8.000,00
08	243 Assistência à Criança e ao Adolescente			8.000,00	8.000,00
08	243 0808 ASSISTÊNCIA AO MENOR			8.000,00	8.000,00
08.243.0808.2093.0000	Remuneração de Pessoal Ativo do Fundo Municipal dos Direitos da Criança e do Adolescente			6.000,00	6.000,00
08.243.0808.2094.0000	Manutenção das Atividades do Fundo Municipal dos Direitos da Criança e do Adolescente			2.000,00	2.000,00
TOTAL		0,00	0,00	8.000,00	8.000,00

**PREFEITURA MUNICIPAL DE CONDADO**

PRAÇA 11 DE NOVEMBRO, 88 - CNPJ:10150068/0001-00

Orçamento Programa - Exercício de 2019

Anexo 06

Page 18

PROGRAMA DE TRABALHO

(Inc.II, § 2º, Art.2º)

03 FUNDOS**04 Fundo Municipal de Apoio ao Desenvolvimento Municipal - FEM**

Código	Especificação	Operação Especial	Projetos	Atividades	Total
08	Assistência Social		40.000,00	17.000,00	57.000,00
08	244	Assistência Comunitária	40.000,00	17.000,00	57.000,00
08	244	0809 CENTRO DE REFERENCIA PARA MULHERES VÍTIMAS DE VIOLENCIA	40.000,00	17.000,00	57.000,00
08.244.0809.1054.0000	Aquisição de Veículos destinado ao Atendimento a Mulher em Situação de Violência		40.000,00		40.000,00
08.244.0809.2095.0000	Implantação e Manutenção das Atividades do Centro de Referência e Atendimento à Mulher em Situação de Violência			17.000,00	17.000,00
15	Urbanismo		960.000,00		960.000,00
15	451	Infra-Estrutura Urbana	960.000,00		960.000,00
15	451	1504 PAVIMENTAÇÃO: ALFALTO, CALÇAMENTO E MEIO-FIO	960.000,00		960.000,00
15.451.1504.1055.0000	Construção e/ou Reposição de Calçamento, Meio-fio e Recapeamento Asfáltico.		960.000,00		960.000,00
15	813	Lazer	118.000,00		118.000,00
15	813	1506 REVITALIZANDO PRAÇAS E CANTEIROS	118.000,00		118.000,00
15.813.1506.1056.0000	Construção, Restauração de Praças, Parques e Jardins - FEM		118.000,00		118.000,00
26	Transporte		85.000,00		85.000,00
26	782	Transporte Rodoviário	85.000,00		85.000,00
26	782	2601 OBRAS RODOVIÁRIAS	85.000,00		85.000,00
26.782.2601.1057.0000	Construção e Restauração de Abrigos de Passageiros - FEM		85.000,00		85.000,00
27	Desporto e Lazer		500.000,00		500.000,00
27	812	Desporto Comunitário	500.000,00		500.000,00
27	812	2702 CONDADO ESPORTIVO	500.000,00		500.000,00
27.812.2702.1058.0000	Reforma e/ou Ampliação do Ginásio Esportivo O Paulão		500.000,00		500.000,00
TOTAL		0,00	1.703.000,00	17.000,00	1.720.000,00

**PREFEITURA MUNICIPAL DE CONDADO**

PRAÇA 11 DE NOVEMBRO, 88 - CNPJ:10150068/0001-00

Orçamento Programa - Exercício de 2019

Anexo 06

Page 19

PROGRAMA DE TRABALHO

(Inc.II, § 2º, Art.2º)

03 FUNDOS**05 FUNPRECON**

Código	Especificação	Operação Especial	Projetos	Atividades	Total
09	Previdência Social		10.000,00	6.166.000,00	6.176.000,00
09	122 Administração Geral		10.000,00	6.166.000,00	6.176.000,00
09	122 0901 GESTÃO ADMINISTRATIVA DO FUNDO PREVIDENCIÁRIO		10.000,00	386.000,00	396.000,00
09.122.0901.1059.0000	Reequipamento da Unidade		10.000,00		10.000,00
09.122.0901.2096.0000	Manutenção das Atividades do Fundo Previdenciário			361.000,00	361.000,00
09.122.0901.2097.0000	Capacitação, Treinamento e Qualificação de Agentes Municipais RPPS			25.000,00	25.000,00
09	122 0902 CUSTEIOS DOS SERVIDORES REFORMADOS E INATIVOS			5.780.000,00	5.780.000,00
09.122.0902.2098.0000	Remuneração de Pessoal Ativo dos Inativos e Pensionistas			5.780.000,00	5.780.000,00
99	Reserva de Contingência	416.000,00			416.000,00
99	997 Reserva do Regime Próprio de Previdência do Servidor - RPPS	416.000,00			416.000,00
99	997 9999 RESERVA DE CONTIGÊNCIA	416.000,00			416.000,00
99.997.9999.9099.0000	Reserva de Contingência - RPPS	416.000,00			416.000,00
TOTAL		416.000,00	10.000,00	6.166.000,00	6.592.000,00

**PREFEITURA MUNICIPAL DE CONDADO**

PRAÇA 11 DE NOVEMBRO, 88 - CNPJ:10150068/0001-00

Orçamento Programa - Exercício de 2019

Anexo 06

Page 20

PROGRAMA DE TRABALHO

(Inc.II, § 2º, Art.2º)

03 FUNDOS					
06 FUNDO MUNICIPAL DE EDUCAÇÃO					
Código	Especificação	Operação Especial	Projetos	Atividades	Total
12	Educação		20.000,00	1.014.000,00	1.034.000,00
12	122 Administração Geral		20.000,00	1.014.000,00	1.034.000,00
12	122 1201 GESTÃO ADMINISTRATIVA DO FUNDO MUNICIPAL DE EDUCAÇÃO		20.000,00	1.014.000,00	1.034.000,00
12.122.1201.1060.0000	Aquisição de Equipamentos Diveros destinado ao FME		20.000,00		20.000,00
12.122.1201.2099.0000	Manutenção das Atividades do Fundo Municipal de Educação			503.000,00	503.000,00
12.122.1201.2100.0000	Remuneração de Pessoal Ativo do Fundo Municipal de Educação			511.000,00	511.000,00
12	306 Alimentação e Nutrição			468.000,00	468.000,00
12	306 1202 PROGRAMA NACIONAL DE ALIMENTAÇÃO ESCOLAR - PNAE			468.000,00	468.000,00
12.306.1202.2101.0000	Manutenção das Atividades do Programa Nacional de Alimentação Escolar - PNAE			468.000,00	468.000,00
12	361 Ensino Fundamental		1.565.000,00	13.764.930,60	15.329.930,60
12	361 1203 PROGRAMA NACIONAL DE APOIO AO TRANSPORTE ESCOLAR - PNATE			78.000,00	78.000,00
12.361.1203.2102.0000	Apoio as Atividades ao Programa Nacion. de Transport. Escolar - Pnate			78.000,00	78.000,00
12	361 1204 PROGRAMA CAMINHO DA ESCOLA		301.000,00		301.000,00
12.361.1204.1061.0000	Aquisição de Transporte pelo o Programa Caminho a Escola		301.000,00		301.000,00
12	361 1205 EXPANSÃO DA REDE FÍSICA DO ENSINO MUNICIPAL		1.234.000,00		1.234.000,00
12.361.1205.1062.0000	Aquisição de mobiliários diversos para as Escolas		301.000,00		301.000,00
12.361.1205.1063.0000	Aquisição de Transporte para a Rede de Ensino		81.000,00		81.000,00
12.361.1205.1064.0000	Aquisição de Equipamentos para as Escolas		301.000,00		301.000,00
12.361.1205.1065.0000	Construção, Ampliação e Reforma de Unidades de Ensino		551.000,00		551.000,00
12	361 1207 GESTÃO DA EDUCAÇÃO BÁSICA			13.563.930,60	13.563.930,60
12.361.1207.2107.0000	Remuneração de Pessoal Ativo do Fundeb - 60%			9.296.930,60	9.296.930,60
12.361.1207.2108.0000	Remuneração de Pessoal Ativo do Fundeb - 40%			2.863.000,00	2.863.000,00
12.361.1207.2109.0000	Manutenção das Atividades do Ensino Fundamental			926.000,00	926.000,00
12.361.1207.2110.0000	Manutenção, Conserto e Conservação de Unidades Escolares			103.000,00	103.000,00
12.361.1207.2111.0000	Capacitação e Treinamento de Professores			223.000,00	223.000,00
12.361.1207.2112.0000	Aquisição de Material Didático-Escolares			150.000,00	150.000,00
12.361.1207.2113.0000	Gestão de Pessoal do Ensino Infantil - 60%			2.000,00	2.000,00
12	361 1209 PROGRAMA ESTADUAL DO TRANSPORTE ESCOLAR			53.000,00	53.000,00
12.361.1209.2103.0000	Apoio as Atividades do Programa Estadual de Transporte Escolar - PETE			53.000,00	53.000,00
12	361 1210 PROGRAMA EDUCAÇÃO E MUSICA		30.000,00	70.000,00	100.000,00
12.361.1210.1066.0000	Aquisição de Instrumentos Musicais para Bandas Marciais das Escolas		30.000,00		30.000,00
12.361.1210.2104.0000	Apoio as Bandas Marciais das Escolas Municipais			70.000,00	70.000,00
12	364 Ensino Superior			410.000,00	410.000,00
12	364 1206 TRANSPORTE UNIVERSITÁRIO			410.000,00	410.000,00
12.364.1206.2105.0000	Apoio ao Transporte Universitário			410.000,00	410.000,00
12	365 Educação Infantil			1.125.000,00	1.125.000,00

**PREFEITURA MUNICIPAL DE CONDADO**

PRAÇA 11 DE NOVEMBRO, 88 - CNPJ:10150068/0001-00

Orçamento Programa - Exercício de 2019

Anexo 06

Page 21

PROGRAMA DE TRABALHO

(Inc.II, § 2º, Art.2º)

03 FUNDOS**06 FUNDO MUNICIPAL DE EDUCAÇÃO**

Código	Especificação	Operação Especial	Projetos	Atividades	Total
12 365 1207	GESTÃO DA EDUCAÇÃO BÁSICA			1.075.000,00	1.075.000,00
12.365.1207.2113.0000	Gestão de Pessoal do Ensino Infantil - 60%			1.072.000,00	1.072.000,00
12.365.1207.2114.0000	Manutenção das Ações do Ensino Infantil			3.000,00	3.000,00
12 365 1208	PROGRAMA BRASIL CARINHOSO			50.000,00	50.000,00
12.365.1208.2106.0000	Apoio as Creches destinado ao Brasil Carinhoso			50.000,00	50.000,00
TOTAL		0,00	1.585.000,00	16.781.930,60	18.366.930,60

**PREFEITURA MUNICIPAL DE CONDADO**

PRAÇA 11 DE NOVEMBRO, 88 - CNPJ:10150068/0001-00

Orçamento Programa - Exercício de 2019

Anexo 06

Page 22

PROGRAMA DE TRABALHO

(Inc.II, § 2º, Art.2º)

03 FUNDOS**07 FUNDO MUNICIPAL DE CULTURA**

Código	Especificação	Operação Especial	Projetos	Atividades	Total
13	Cultura		10.000,00	39.000,00	49.000,00
13	122 Administração Geral		10.000,00	39.000,00	49.000,00
13	122 1301 GESTÃO DO FUNDO MUNICIPAL DE CULTURA		10.000,00	39.000,00	49.000,00
13.122.1301.1067.0000	Aquisição de Equipamentos Diversos para o Fundo Municipal de Cultura		10.000,00		10.000,00
13.122.1301.2115.0000	Remuneração de Pessoal Ativo do Fundo Municipal de Cultura			4.000,00	4.000,00
13.122.1301.2116.0000	Manutenção das Atividades Gerais do Fundo Municipal de Cultura			35.000,00	35.000,00
13	392 Difusão Cultural		45.000,00	793.000,00	838.000,00
13	392 1302 ENCONTRO DO CAVALO MARINHO			68.000,00	68.000,00
13.392.1302.2117.0000	Apoio as Atividades Festivas e Culturais do Cavalo Marinho			68.000,00	68.000,00
13	392 1303 CONDADO CULTURAL		45.000,00	725.000,00	770.000,00
13.392.1303.1068.0000	Aquisição de Equipamentos Diversos para a Casa da Cultura		15.000,00		15.000,00
13.392.1303.1069.0000	Reforma e/ou ampliação da Casa da Cultura		15.000,00		15.000,00
13.392.1303.1070.0000	Aquisição de Instrumentos Musicais		15.000,00		15.000,00
13.392.1303.2118.0000	Apoio a Atividades Festivas e Culturais			75.000,00	75.000,00
13.392.1303.2119.0000	Apoio a Grupos de Teatro, Bandas Musicais e Marciai e Grupos			21.000,00	21.000,00
13.392.1303.2120.0000	Repasso de subvenção à Banda Filarmônica 28 de junho.			24.000,00	24.000,00
13.392.1303.2121.0000	Promoção e Execução de Festividades Cívicas, Folclóricas, Artísticas e outros			605.000,00	605.000,00
13	812 Desporto Comunitário			207.000,00	207.000,00
13	812 1304 COPA CONDADO			207.000,00	207.000,00
13.812.1304.2141.0000	Manutenção da Copa Condado de Futsal			207.000,00	207.000,00
TOTAL		0,00	55.000,00	1.039.000,00	1.094.000,00

**PREFEITURA MUNICIPAL DE CONDADO**

PRAÇA 11 DE NOVEMBRO, 88 - CNPJ:10150068/0001-00

Orçamento Programa - Exercício de 2019

Anexo 06

Page 23

PROGRAMA DE TRABALHO

(Inc.II, § 2º, Art.2º)

04 CONSÓRCIOS**01 COMANAS**

Código	Especificação	Operação Especial	Projetos	Atividades	Total
04	Administração		12.622,71	8.177,78	20.800,49
04	122 Administração Geral		12.622,71	8.177,78	20.800,49
04	122 0412 CONSÓRCIOS E COOPERAÇÕES TÉCNICO-FINANCEIRAS COM OUTROS ENTES FEDERADOS		12.622,71	8.177,78	20.800,49
04.122.0412.1086.0000	Modernização da Estrutura do Comanas		107,89		107,89
04.122.0412.1087.0000	Aquisição de Veículos, Móveis, Maquinas e Equipamentos		12.514,82		12.514,82
04.122.0412.2122.0000	Manutenção das Atividades Administrativas do Comanas			6.710,52	6.710,52
04.122.0412.2123.0000	Manutenção do Núcleo Intermunicipal de Mobilidade			1.467,26	1.467,26
10	Saúde			3.624,99	3.624,99
10	301 Atenção Básica			3.624,99	3.624,99
10	301 0412 CONSÓRCIOS E COOPERAÇÕES TÉCNICO-FINANCEIRAS COM OUTROS ENTES FEDERADOS			3.624,99	3.624,99
10.301.0412.2137.0000	Manutenção da Junta Médica - Comanas			3.624,99	3.624,99
12	Educação			442,34	442,34
12	122 Administração Geral			442,34	442,34
12	122 0412 CONSÓRCIOS E COOPERAÇÕES TÉCNICO-FINANCEIRAS COM OUTROS ENTES FEDERADOS			442,34	442,34
12.122.0412.2124.0000	Manutenção da Escola Pinto Ferreira de Adm. Pública			205,00	205,00
12.122.0412.2125.0000	Manutenção da Escola Técnica Pinto Ferreira			237,34	237,34
15	Urbanismo			5.167,74	5.167,74
15	452 Serviços Urbanos			5.167,74	5.167,74
15	452 0412 CONSÓRCIOS E COOPERAÇÕES TÉCNICO-FINANCEIRAS COM OUTROS ENTES FEDERADOS			5.167,74	5.167,74
15.452.0412.2138.0000	Implantação e Gerenciamento do Resídio Sólidos			5.167,74	5.167,74
18	Gestão Ambiental			722,84	722,84
18	122 Administração Geral			722,84	722,84
18	122 0412 CONSÓRCIOS E COOPERAÇÕES TÉCNICO-FINANCEIRAS COM OUTROS ENTES FEDERADOS			722,84	722,84
18.122.0412.2139.0000	Agência Regional de Licenciamento Ambiental			722,84	722,84
TOTAL		0,00	12.622,71	18.135,69	30.758,40



PREFEITURA MUNICIPAL DE CONDADO

PRAÇA 11 DE NOVEMBRO, 88 - CNPJ:10150068/0001-00

Orçamento Programa - Exercício de 2019

Anexo 06

Page 24

PROGRAMA DE TRABALHO

(Inc.II, § 2º, Art.2º)

TOTAL GERAL

899.000,00

10.594.178,25

52.705.821,75

64.199.000,00

**PREFEITURA MUNICIPAL DE CONDADO**

PRAÇA 11 DE NOVEMBRO, 88 - CNPJ:10150068/0001-00

Orçamento Programa - Exercício de 2019

Anexo 07

Page 1

**PROGRAMA DE TRABALHO DO GOVERNO
DEMONSTRATIVO DE FUNÇÕES, SUBFUNÇÕES E PROGRAMAS
POR PROJETOS, ATIVIDADES E OPERAÇÕES ESPECIAIS**

(Inc.II, § 2º, Art.2º)

Código	Especificação	Operação Especial	Projetos	Atividades	T o t a l
01	Legislativa	0,00	80.000,00	2.760.000,00	2.840.000,00
01	031 Ação Legislativa	0,00	80.000,00	2.750.000,00	2.830.000,00
01	031 0101 PROCESSO LEGISLATIVO	0,00	80.000,00	2.750.000,00	2.830.000,00
01.031.0101.1001.0000	Reforma e Ampliação do Prédio da Câmara	0,00	40.000,00	0,00	40.000,00
01.031.0101.1002.0000	Reequipamento da Unidade da Câmara	0,00	40.000,00	0,00	40.000,00
01.031.0101.2001.0000	Manutenção das Atividades Legislativas	0,00	0,00	1.260.000,00	1.260.000,00
01.031.0101.2002.0000	Manutenção das Atividades Administrativas	0,00	0,00	1.050.000,00	1.050.000,00
01.031.0101.2003.0000	Manutenção da Verba Indenizatória	0,00	0,00	56.000,00	56.000,00
01.031.0101.2004.0000	Contribuição Previdenciária e FGTS	0,00	0,00	384.000,00	384.000,00
01	271 Previdência Básica	0,00	0,00	10.000,00	10.000,00
01	271 0101 PROCESSO LEGISLATIVO	0,00	0,00	10.000,00	10.000,00
01.271.0101.2005.0000	Manutenção Inativos	0,00	0,00	10.000,00	10.000,00
04	Administração	0,00	227.622,71	6.155.533,24	6.383.155,95
04	032 Controle Externo	0,00	0,00	7.000,00	7.000,00
04	032 0407 APOIO AOS CONSELHOS MUNICIPAIS	0,00	0,00	7.000,00	7.000,00
04.032.0407.2010.0000	Manutenção das Atividades dos Conselhos Municipais	0,00	0,00	7.000,00	7.000,00
04	122 Administração Geral	0,00	167.622,71	5.487.177,78	5.654.800,49
04	122 0401 GESTÃO ADMINISTRATIVA DO MUNICÍPIO	0,00	0,00	5.118.000,00	5.118.000,00
04.122.0401.2006.0000	Remuneração de Pessoal Ativo do Gabinete	0,00	0,00	237.000,00	237.000,00
04.122.0401.2007.0000	Manutenção das Atividades Gerais do Gabinete	0,00	0,00	242.000,00	242.000,00
04.122.0401.2011.0000	Remuneração de Pessoal Ativo da Secretaria de Ações de Governo	0,00	0,00	302.000,00	302.000,00
04.122.0401.2012.0000	Manutenção das Atividades Gerais da Secretaria de Ações de Governo	0,00	0,00	132.000,00	132.000,00
04.122.0401.2016.0000	Remuneração de Pessoal Ativo da Secretaria de Finanças	0,00	0,00	961.000,00	961.000,00
04.122.0401.2017.0000	Manutenção das Atividades Gerais da Secretaria de Finanças	0,00	0,00	180.000,00	180.000,00
04.122.0401.2018.0000	Contratação de Consultoria e Assessorias	0,00	0,00	215.000,00	215.000,00
04.122.0401.2019.0000	Contribuição AMUPE e outras entidades	0,00	0,00	27.000,00	27.000,00
04.122.0401.2022.0000	Remuneração de Pessoal Ativo da Secretaria de Administração e Planejamento	0,00	0,00	249.000,00	249.000,00
04.122.0401.2023.0000	Manutenção das Atividades da Secretaria de Administração e Planejamento	0,00	0,00	152.000,00	152.000,00
04.122.0401.2037.0000	Remuneração de Pessoal Ativo da Secretaria de Planejamento Urbano	0,00	0,00	1.466.000,00	1.466.000,00
04.122.0401.2038.0000	Manutenção das Atividades Gerais da Secretaria de Planejamento Urbano	0,00	0,00	955.000,00	955.000,00
04	122 0402 REEQUIPAMENTO DO MUNICÍPIO	0,00	155.000,00	0,00	155.000,00
04.122.0402.1003.0000	Aquisição de Veículos, Móveis, Máquinas e Equipamentos para o Gabinete	0,00	15.000,00	0,00	15.000,00
04.122.0402.1004.0000	Aquisição de Móveis, Máquinas e Equipamentos da Secretaria de Governo	0,00	20.000,00	0,00	20.000,00
04.122.0402.1005.0000	Aquisição de Móveis, Máquinas e Equipamentos Diversos para Secretaria de Finanças	0,00	70.000,00	0,00	70.000,00
04.122.0402.1007.0000	Aquisição de Equipamentos Diversos destinado a Secretaria de Administração	0,00	20.000,00	0,00	20.000,00
04.122.0402.1012.0000	Aquisição de Equipamentos Diversos destinado a Secretaria de Planej.Urbano, Obras e Serviços Públicos	0,00	30.000,00	0,00	30.000,00
04	122 0404 SERVIÇOS PÚBLICOS E JUDICIÁRIOS	0,00	0,00	327.000,00	327.000,00
04.122.0404.2008.0000	Assistência Jurídica Municipal	0,00	0,00	327.000,00	327.000,00

**PREFEITURA MUNICIPAL DE CONDADO**

PRAÇA 11 DE NOVEMBRO, 88 - CNPJ:10150068/0001-00

Orçamento Programa - Exercício de 2019

Anexo 07

Page 2

**PROGRAMA DE TRABALHO DO GOVERNO
DEMONSTRATIVO DE FUNÇÕES, SUBFUNÇÕES E PROGRAMAS
POR PROJETOS, ATIVIDADES E OPERAÇÕES ESPECIAIS**

(Inc.II, § 2º, Art.2º)

Código	Especificação	Operação Especial	Projetos	Atividades	T o t a l
04	Administração	0,00	227.622,71	6.155.533,24	6.383.155,95
04	122 Administração Geral	0,00	167.622,71	5.487.177,78	5.654.800,49
04	122 0411 APOIO À INSTITUIÇÕES SEM FINS LUCRATIVOS	0,00	0,00	2.000,00	2.000,00
04.122.0411.2013.0000	Cooperação e apoio às instituições sem fins lucrativos e de interesse social.	0,00	0,00	2.000,00	2.000,00
04	122 0412 CONSÓRCIOS E COOPERAÇÕES TÉCNICO-FINANCEIRAS COM OUTROS ENTES FEDERADOS	0,00	12.622,71	40.177,78	52.800,49
04.122.0412.1086.0000	Modernização da Estrutura do Comanas	0,00	107,89	0,00	107,89
04.122.0412.1087.0000	Aquisição de Veículos, Móveis, Maquinas e Equipamentos	0,00	12.514,82	0,00	12.514,82
04.122.0412.2014.0000	Rateio para participação em Consórcio Público	0,00	0,00	32.000,00	32.000,00
04.122.0412.2122.0000	Manutenção das Atividades Administrativas do Comanas	0,00	0,00	6.710,52	6.710,52
04.122.0412.2123.0000	Manutenção do Núcleo Intermunicipal de Mobilidade	0,00	0,00	1.467,26	1.467,26
04	123 Administração Financeira	0,00	60.000,00	517.355,46	577.355,46
04	123 0408 MODERNIZAÇÃO DO SISTEMA DE ARRECADAÇÃO	0,00	60.000,00	57.355,46	117.355,46
04.123.0408.1006.0000	Aquisição de Móveis, Máquinas e Equipamentos para o Setor Tributário	0,00	60.000,00	0,00	60.000,00
04.123.0408.2020.0000	Manutenção das Atividades Gerais do Setor Tributário do Município	0,00	0,00	57.355,46	57.355,46
04	123 0410 PASEP	0,00	0,00	460.000,00	460.000,00
04.123.0410.2021.0000	Formação do Patrimônio do Servidor Público	0,00	0,00	460.000,00	460.000,00
04	124 Controle Interno	0,00	0,00	74.000,00	74.000,00
04	124 0401 GESTÃO ADMINISTRATIVA DO MUNICÍPIO	0,00	0,00	74.000,00	74.000,00
04.124.0401.2009.0000	Remuneração de Pessoal Ativo do Controle Interno	0,00	0,00	74.000,00	74.000,00
04	131 Comunicação Social	0,00	0,00	70.000,00	70.000,00
04	131 0405 DIVULGAÇÃO INSTITUCIONAL DA ADMINISTRAÇÃO	0,00	0,00	70.000,00	70.000,00
04.131.0405.2015.0000	Divulgação Institucional, Impressos e Publicações Diversas	0,00	0,00	70.000,00	70.000,00
08	Assistência Social	0,00	1.127.000,00	2.483.400,00	3.610.400,00
08	122 Administração Geral	0,00	0,00	1.382.000,00	1.382.000,00
08	122 0401 GESTÃO ADMINISTRATIVA DO MUNICÍPIO	0,00	0,00	48.000,00	48.000,00
08.122.0401.2035.0000	Remuneração de Pessoal Ativo da Secretaria de Desenvolvimento Social	0,00	0,00	5.000,00	5.000,00
08.122.0401.2036.0000	Manutenção das Atividades Gerais da Secretaria de Desenvolvimento Social	0,00	0,00	43.000,00	43.000,00
08	122 0407 APOIO AOS CONSELHOS MUNICIPAIS	0,00	0,00	6.000,00	6.000,00
08.122.0407.2078.0000	Apoio das atividades do Conselho Municipal de Assistência Social	0,00	0,00	6.000,00	6.000,00
08	122 0802 GESTÃO ADMINISTRATIVA DO FUNDO MUNICIPAL DE ASSISTÊNCIA SOCIAL	0,00	0,00	1.328.000,00	1.328.000,00
08.122.0802.2079.0000	Remuneração de Pessoal Ativo do Fundo Municipal de Assistência Social	0,00	0,00	682.000,00	682.000,00
08.122.0802.2080.0000	Manutenção das Atividades Gerais do Fundo Municipal de Assistência Social	0,00	0,00	383.000,00	383.000,00
08.122.0802.2081.0000	Repasse de Subvenções ao Abrigo Vicentino João XXIII	0,00	0,00	24.000,00	24.000,00
08.122.0802.2082.0000	Distribuição Gratuita de Materiais, Bens e Serviços conforme Lei.	0,00	0,00	215.000,00	215.000,00
08.122.0802.2083.0000	Concessão de Subvenção Social à Organização Especial em Defesa da Vida	0,00	0,00	24.000,00	24.000,00

**PREFEITURA MUNICIPAL DE CONDADO**

PRAÇA 11 DE NOVEMBRO, 88 - CNPJ:10150068/0001-00

Orçamento Programa - Exercício de 2019

Anexo 07

Page 3

**PROGRAMA DE TRABALHO DO GOVERNO
DEMONSTRATIVO DE FUNÇÕES, SUBFUNÇÕES E PROGRAMAS
POR PROJETOS, ATIVIDADES E OPERAÇÕES ESPECIAIS**

(Inc.II, § 2º, Art.2º)

Código	Especificação	Operação Especial	Projetos	Atividades	T o t a l	
08	Assistência Social	0,00	1.127.000,00	2.483.400,00	3.610.400,00	
08	242	Assistência ao Portador de Deficiência	0,00	0,00	6.000,00	6.000,00
08	242	0808 ASSISTÊNCIA AO MENOR	0,00	0,00	6.000,00	6.000,00
08.242.0808.2084.0000	Manutenção das Atividades BPC na Escola	0,00	0,00	6.000,00	6.000,00	
08	243	Assistência à Criança e ao Adolescente	0,00	0,00	8.000,00	8.000,00
08	243	0808 ASSISTÊNCIA AO MENOR	0,00	0,00	8.000,00	8.000,00
08.243.0808.2093.0000	Remuneração de Pessoal Ativo do Fundo Municipal dos Direitos da Criança e do Adolescente	0,00	0,00	6.000,00	6.000,00	
08.243.0808.2094.0000	Manutenção das Atividades do Fundo Municipal dos Direitos da Criança e do Adolescente	0,00	0,00	2.000,00	2.000,00	
08	244	Assistência Comunitária	0,00	1.127.000,00	1.087.400,00	2.214.400,00
08	244	0804 PROGRAMA DE PROTEÇÃO BÁSICA	0,00	436.000,00	440.000,00	876.000,00
08.244.0804.1041.0000	Aquisição de Equipamentos diversos do Programa CRAS	0,00	38.000,00	0,00	38.000,00	
08.244.0804.1042.0000	Aquisição de Equipamentos Diversos para o SCFV	0,00	11.000,00	0,00	11.000,00	
08.244.0804.1043.0000	Aquisição de Mobiliários para o CRAS	0,00	44.000,00	0,00	44.000,00	
08.244.0804.1044.0000	Aquisição de Veículos para o CRAS	0,00	74.000,00	0,00	74.000,00	
08.244.0804.1045.0000	Reforma/Ampliação do CRAS	0,00	253.000,00	0,00	253.000,00	
08.244.0804.1046.0000	Aquisição de Equipamentos para o PAIF	0,00	16.000,00	0,00	16.000,00	
08.244.0804.2085.0000	Manutenção das Atividades do Centro de Referência de Assistência Social - CRAS	0,00	0,00	145.000,00	145.000,00	
08.244.0804.2086.0000	Manutenção das Atividades do PAIF	0,00	0,00	21.000,00	21.000,00	
08.244.0804.2087.0000	Manutenção das Atividades dos Serviços de Convivência e Fortalecimento de Vínculos - SCFV	0,00	0,00	274.000,00	274.000,00	
08	244	0805 PROGRAMA DE PROTEÇÃO SOCIAL ESPECIAL	0,00	608.000,00	215.400,00	823.400,00
08.244.0805.1047.0000	Aquisição de Equipamentos para o CREAS	0,00	39.000,00	0,00	39.000,00	
08.244.0805.1048.0000	Aquisição de Mobiliário para o CREAS	0,00	44.000,00	0,00	44.000,00	
08.244.0805.1049.0000	Aquisição de Veículos para o CREAS	0,00	74.000,00	0,00	74.000,00	
08.244.0805.1050.0000	Construção de um Centro de Referência Especializado de Assistência Social	0,00	451.000,00	0,00	451.000,00	
08.244.0805.2088.0000	Manutenção das Atividades do Centro de Referência Especial de Assistência Social - CREAS/ PAEFI	0,00	0,00	215.400,00	215.400,00	
08	244	0806 GESTÃO DESCENTRALIZADA DO SISTEMA ÚNICO DE ASSISTÊNCIA SOCIAL	0,00	23.000,00	171.000,00	194.000,00
08.244.0806.1051.0000	Aquisição de Equipamentos Diversos para o IGDBF	0,00	21.000,00	0,00	21.000,00	
08.244.0806.1370.0000	Aquisição de Equipamentos Diversos para o Programa IGD-SUAS	0,00	2.000,00	0,00	2.000,00	
08.244.0806.2089.0000	Manutenção das Atividades do Programa do Bolsa Família - IGDBF	0,00	0,00	144.000,00	144.000,00	
08.244.0806.2090.0000	Manutenção das Atividades do Programa IGD-SUAS	0,00	0,00	27.000,00	27.000,00	
08	244	0807 PROGRAMA INCLUSÃO PRODUTIVA	0,00	20.000,00	50.000,00	70.000,00
08.244.0807.1052.0000	Aquisição de Equipamentos para a Casa da Juventude	0,00	10.000,00	0,00	10.000,00	
08.244.0807.1053.0000	Aquisição de Equipamentos para Coordenadoria da Mulher	0,00	10.000,00	0,00	10.000,00	
08.244.0807.2091.0000	Atividades da Coordenadoria da Mulher	0,00	0,00	25.000,00	25.000,00	
08.244.0807.2092.0000	Atividades da Casa das Juventudes	0,00	0,00	25.000,00	25.000,00	
08	244	0808 ASSISTÊNCIA AO MENOR	0,00	0,00	194.000,00	194.000,00
08.244.0808.2140.0000	Manutenção das Ações Voltadas ao Programa Criança Feliz	0,00	0,00	194.000,00	194.000,00	
08	244	0809 CENTRO DE REFERENCIA PARA MULHERES VÍTIMAS DE VIOLENCIA	0,00	40.000,00	17.000,00	57.000,00
08.244.0809.1054.0000	Aquisição de Veículos destinado ao Atendimento a Mulher em Situação de Violência	0,00	40.000,00	0,00	40.000,00	
08.244.0809.2095.0000	Implantação e Manutenção das Atividades do Centro de Referência e Atendimento à Mulher em Situação de Violência	0,00	0,00	17.000,00	17.000,00	

**PREFEITURA MUNICIPAL DE CONDADO**

PRAÇA 11 DE NOVEMBRO, 88 - CNPJ:10150068/0001-00

Orçamento Programa - Exercício de 2019

Anexo 07

Page 4

**PROGRAMA DE TRABALHO DO GOVERNO
DEMONSTRATIVO DE FUNÇÕES, SUBFUNÇÕES E PROGRAMAS
POR PROJETOS, ATIVIDADES E OPERAÇÕES ESPECIAIS**

(Inc.II, § 2º, Art.2º)

Código	Especificação	Operação Especial	Projetos	Atividades	T o t a l
09	Previdência Social	0,00	10.000,00	6.166.000,00	6.176.000,00
09	122 Administração Geral	0,00	10.000,00	6.166.000,00	6.176.000,00
09	122 0901 GESTÃO ADMINISTRATIVA DO FUNDO PREVIDENCIÁRIO	0,00	10.000,00	386.000,00	396.000,00
09.122.0901.1059.0000	Reequipamento da Unidade	0,00	10.000,00	0,00	10.000,00
09.122.0901.2096.0000	Manutenção das Atividades do Fundo Previdenciário	0,00	0,00	361.000,00	361.000,00
09.122.0901.2097.0000	Capacitação, Treinamento e Qualificação de Agentes Municipais RPPS	0,00	0,00	25.000,00	25.000,00
09	122 0902 CUSTEIOS DOS SERVIDORES REFORMADOS E INATIVOS	0,00	0,00	5.780.000,00	5.780.000,00
09.122.0902.2098.0000	Remuneração de Pessoal Ativo dos Inativos e Pensionistas	0,00	0,00	5.780.000,00	5.780.000,00
10	Saúde	0,00	3.254.000,00	9.770.624,99	13.024.624,99
10	122 Administração Geral	0,00	1.000,00	1.481.000,00	1.482.000,00
10	122 0401 GESTÃO ADMINISTRATIVA DO MUNICÍPIO	0,00	0,00	7.000,00	7.000,00
10.122.0401.2034.0000	Remuneração de Pessoal Ativo da Secretaria de Saúde	0,00	0,00	7.000,00	7.000,00
10	122 0407 APOIO AOS CONSELHOS MUNICIPAIS	0,00	0,00	6.000,00	6.000,00
10.122.0407.2046.0000	Manutenção das Atividades dos Conselho Municipal de Saúde	0,00	0,00	6.000,00	6.000,00
10	122 1001 GESTÃO ADMINISTRATIVA DO FUNDO MUNICIPAL DE SAÚDE	0,00	0,00	1.468.000,00	1.468.000,00
10.122.1001.2047.0000	Remuneração de Pessoal Ativo do Fundo Municipal de Saúde	0,00	0,00	749.000,00	749.000,00
10.122.1001.2048.0000	Manutenção das Atividades Gerais do Fundo Municipal de Saúde	0,00	0,00	619.000,00	619.000,00
10.122.1001.2049.0000	Distribuição Gratuita de Materiais, Bens e Serviços conforme Lei.	0,00	0,00	50.000,00	50.000,00
10.122.1001.2142.0000	Conferência Municipal de Saúde	0,00	0,00	25.000,00	25.000,00
10.122.1001.2143.0000	Manutenção dos Eventos Públicos de Saúde	0,00	0,00	25.000,00	25.000,00
10	122 1011 TRATAMENTO FORA DO DOMICILIO - TFD	0,00	1.000,00	0,00	1.000,00
10.122.1011.1088.0000	Aquisição de Veículos para Atender o TFD -Tratamento Fora de Domicílio.	0,00	1.000,00	0,00	1.000,00
10	301 Atenção Básica	0,00	1.088.000,00	4.830.624,99	5.918.624,99
10	301 0412 CONSÓRCIOS E COOPERAÇÕES TÉCNICO-FINANCEIRAS COM OUTROS ENTES FEDERADOS	0,00	0,00	3.624,99	3.624,99
10.301.0412.2137.0000	Manutenção da Junta Médica - Comanas	0,00	0,00	3.624,99	3.624,99
10	301 1002 PROGRAMA SAÚDE DA FAMÍLIA	0,00	82.000,00	2.465.000,00	2.547.000,00
10.301.1002.1028.0000	Aquisição de Equipamentos Diversos destinados aos PSF's	0,00	82.000,00	0,00	82.000,00
10.301.1002.2050.0000	Manutenção das Atividades dos PSF's	0,00	0,00	1.162.000,00	1.162.000,00
10.301.1002.2051.0000	Remuneração do Pessoal Ativo do Programa Saúde da Família	0,00	0,00	1.180.000,00	1.180.000,00
10.301.1002.2052.0000	Capacitação dos Servidores da Atenção Básica	0,00	0,00	123.000,00	123.000,00
10	301 1003 NUCLEO DE APOIO À SAUDE DA FAMÍLIA - NASF	0,00	0,00	354.000,00	354.000,00
10.301.1003.2053.0000	Manutenção das Atividades Gerais do NASF	0,00	0,00	86.000,00	86.000,00
10.301.1003.2054.0000	Remuneração do Pessoal Ativo do NASF	0,00	0,00	268.000,00	268.000,00
10	301 1004 PROGRAMA DE AGENTES COMUNITÁRIOS DE SAÚDE	0,00	0,00	902.000,00	902.000,00
10.301.1004.2055.0000	Manutenção das Atividades Gerais do PACS	0,00	0,00	21.000,00	21.000,00
10.301.1004.2056.0000	Remuneração do Pessoal Ativo do PACS	0,00	0,00	881.000,00	881.000,00
10	301 1005 SAÚDE BUCAL	0,00	314.000,00	667.000,00	981.000,00
10.301.1005.1029.0000	Aquisição de Equipamentos Odontológicos para a Saúde Bucal	0,00	165.000,00	0,00	165.000,00
10.301.1005.1030.0000	Aquisição de Equipamentos para Consultório da Saúde Bucal.	0,00	149.000,00	0,00	149.000,00
10.301.1005.2057.0000	Manutenção das Atividades Gerais do SAÚDE BUCAL	0,00	0,00	110.000,00	110.000,00
10.301.1005.2058.0000	Remuneração do Pessoal Ativo do Saúde Bucal	0,00	0,00	557.000,00	557.000,00

**PREFEITURA MUNICIPAL DE CONDADO**

PRAÇA 11 DE NOVEMBRO, 88 - CNPJ:10150068/0001-00

Orçamento Programa - Exercício de 2019

Anexo 07

Page 5

**PROGRAMA DE TRABALHO DO GOVERNO
DEMONSTRATIVO DE FUNÇÕES, SUBFUNÇÕES E PROGRAMAS
POR PROJETOS, ATIVIDADES E OPERAÇÕES ESPECIAIS**

(Inc.II, § 2º, Art.2º)

Código	Especificação	Operação Especial	Projetos	Atividades	T o t a l
10	Saúde	0,00	3.254.000,00	9.770.624,99	13.024.624,99
10	301	Atenção Básica	0,00	4.830.624,99	5.918.624,99
10	301	1006 FARMÁCIA BÁSICA E ASSISTÊNCIA FARMACÊUTICA	0,00	233.000,00	233.000,00
10.301.1006.2059.0000	Fornecimento de Medicamentos (Farmácia Básica)	0,00	0,00	226.000,00	226.000,00
10.301.1006.2060.0000	Manutenção Geral da Farmácia Municipal	0,00	0,00	7.000,00	7.000,00
10	301	1007 CENTRO DE ESPECIALIDADES ODONTOLÓGICAS	0,00	187.000,00	282.000,00
10.301.1007.1033.0000	Implantação de Laboratório de protese dentária no CEO	0,00	95.000,00	0,00	95.000,00
10.301.1007.2064.0000	Manutenção das ações do Centro de Especialidade Odontológicas - CEO	0,00	0,00	38.000,00	38.000,00
10.301.1007.2065.0000	Remuneração do Pessoal Ativo do Centro de Especialidade Odontológicas - CEO	0,00	0,00	149.000,00	149.000,00
10	301	1017 PROGRAMA SAÚDE NA ESCOLA	0,00	19.000,00	19.000,00
10.301.1017.2062.0000	Manutenção das atividades desenvolvidas pelo o Programa Saúde na Escola	0,00	0,00	19.000,00	19.000,00
10	301	1019 REEQUIPAMENTO DAS UNIDADES DE SAÚDE	0,00	0,00	496.000,00
10.301.1019.1031.0000	Estruturação da Rede de Serviços de Atenção Básica de Saúde	0,00	496.000,00	0,00	496.000,00
10	301	1022 ACADEMIA DA SAÚDE	0,00	0,00	101.000,00
10.301.1022.1032.0000	Implantação das Atividades para Academia da Saúde	0,00	101.000,00	0,00	101.000,00
10	302	Assistência Hospitalar e Ambulatorial	0,00	3.008.000,00	3.416.000,00
10	302	1008 SAMU	0,00	315.000,00	368.000,00
10.302.1008.1034.0000	Adequar as Instalações Físicas do SAMU	0,00	53.000,00	0,00	53.000,00
10.302.1008.2066.0000	Manutenção das Atividades do SAMU	0,00	0,00	82.000,00	82.000,00
10.302.1008.2067.0000	Remuneração do Pessoal Ativo do SAMU	0,00	0,00	233.000,00	233.000,00
10	302	1009 REDE CEGONHA	0,00	3.000,00	3.000,00
10.302.1009.2068.0000	Implementação das Ações da Rede Cegonha	0,00	0,00	3.000,00	3.000,00
10	302	1010 SERVIÇOS HOSPITALARES E AMBULATORIAIS	0,00	2.595.000,00	2.924.000,00
10.302.1010.1035.0000	Aquisição de equipamentos necessários para o Hospital João Pereira de Andrade	0,00	51.000,00	0,00	51.000,00
10.302.1010.1036.0000	Reforma de Unidade de Atenção Especializada em Saúde - HOSPITAL E MATERNIDADE JOÃO PEREIRA DE ANDRADE	0,00	108.000,00	0,00	108.000,00
10.302.1010.1037.0000	Aquisição de Ambulâncias para o Hospital João Pereira de Andrade	0,00	170.000,00	0,00	170.000,00
10.302.1010.2069.0000	Manutenção das Atividades do Hospital	0,00	0,00	893.000,00	893.000,00
10.302.1010.2070.0000	Remuneração do Pessoal Ativo do Hospital	0,00	0,00	1.702.000,00	1.702.000,00
10	302	1014 REDE DE ATENÇÃO PSICOSOCIAL	0,00	25.000,00	51.000,00
10.302.1014.1038.0000	Aquisição de Equipamentos para Implantação do CAPS	0,00	26.000,00	0,00	26.000,00
10.302.1014.2071.0000	Manutenção do Centro de atenção Psicossocial - CAPS	0,00	0,00	25.000,00	25.000,00
10	302	1016 PROGRAMA MÃE CORUJA	0,00	15.000,00	15.000,00
10.302.1016.2072.0000	Manutenção das Ações do Programa Mãe Coruja	0,00	0,00	15.000,00	15.000,00
10	302	1021 PROGRAMA MAIS MÉDICOS	0,00	55.000,00	55.000,00
10.302.1021.2063.0000	Apoio as Atividades do Projeto Mais Médicos	0,00	0,00	55.000,00	55.000,00
10	303	Suporte Profilático e Terapêutico	0,00	100.000,00	100.000,00
10	303	1011 TRATAMENTO FORA DO DOMICILIO - TFD	0,00	100.000,00	100.000,00
10.303.1011.2073.0000	Manutenção das ações do Tratamento Fora do Domicílio - TFD	0,00	0,00	100.000,00	100.000,00
10	304	Vigilância Sanitária	0,00	36.000,00	36.000,00

**PREFEITURA MUNICIPAL DE CONDADO**

PRAÇA 11 DE NOVEMBRO, 88 - CNPJ:10150068/0001-00

Orçamento Programa - Exercício de 2019

Anexo 07

Page 6

**PROGRAMA DE TRABALHO DO GOVERNO
DEMONSTRATIVO DE FUNÇÕES, SUBFUNÇÕES E PROGRAMAS
POR PROJETOS, ATIVIDADES E OPERAÇÕES ESPECIAIS**

(Inc.II, § 2º, Art.2º)

Código	Especificação	Operação Especial	Projetos	Atividades	T o t a l
10	Saúde	0,00	3.254.000,00	9.770.624,99	13.024.624,99
10	304	Vigilância Sanitária	0,00	36.000,00	36.000,00
10	304	1012 VIGILÂNCIA SANITÁRIA	0,00	36.000,00	36.000,00
10.304.1012.2074.0000	Manutenção das Atividades vinculado aos serviços de Vigilância Sanitária	0,00	0,00	20.000,00	20.000,00
10.304.1012.2075.0000	Remuneração do Pessoal Ativo da Vigilância Sanitária	0,00	0,00	16.000,00	16.000,00
10	305	Vigilância Epidemiológica	0,00	315.000,00	412.000,00
10	305	1013 VIGILÂNCIA EPIDEMIOLÓGICA	0,00	300.000,00	397.000,00
10.305.1013.1039.0000	Aquisição de Equipamentos para Vigilância Epidemiológica	0,00	97.000,00	0,00	97.000,00
10.305.1013.2076.0000	Manutenção das Atividades de Vigilância Epidemiológica	0,00	0,00	54.000,00	54.000,00
10.305.1013.2077.0000	Remuneração do Pessoal Ativo da Vigilância Epidemiologia	0,00	0,00	246.000,00	246.000,00
10	305	1015 PROGRAMA DE IMUNIZAÇÃO	0,00	15.000,00	15.000,00
10.305.1015.2061.0000	Manutenção das Ações de Imunização Humana e Animal - Campanha de Vacinação	0,00	0,00	15.000,00	15.000,00
10	451	Infra-Estrutura Urbana	0,00	0,00	1.660.000,00
10	451	1020 AMPLIAÇÃO DE UNIDADES DE SAÚDE	0,00	0,00	51.000,00
10.451.1020.1040.0000	Construção, reforma e ampliação de Unidades Básicas de Saúde - UBS	0,00	51.000,00	0,00	51.000,00
10	451	1501 EXPANSÃO FÍSICA DOS PRÉDIOS PÚBLICOS	0,00	0,00	1.609.000,00
10.451.1501.1013.0000	Construção, Ampliação e Restauração do Hospital Municipal	0,00	1.609.000,00	0,00	1.609.000,00
12	Educação	0,00	1.585.000,00	16.785.372,94	18.370.372,94
12	122	Administração Geral	0,00	1.017.442,34	1.037.442,34
12	122	0401 GESTÃO ADMINISTRATIVA DO MUNICÍPIO	0,00	3.000,00	3.000,00
12.122.0401.2024.0000	Remuneração de Pessoal Ativo da Secretaria de Educação	0,00	0,00	3.000,00	3.000,00
12	122	0412 CONSÓRCIOS E COOPERAÇÕES TÉCNICO-FINANCEIRAS COM OUTROS ENTES FEDERADOS	0,00	442,34	442,34
12.122.0412.2124.0000	Manutenção da Escola Pinto Ferreira de Adm. Pública	0,00	0,00	205,00	205,00
12.122.0412.2125.0000	Manutenção da Escola Técnica Pinto Ferreira	0,00	0,00	237,34	237,34
12	122	1201 GESTÃO ADMINISTRATIVA DO FUNDO MUNICIPAL DE EDUCAÇÃO	0,00	1.014.000,00	1.034.000,00
12.122.1201.1060.0000	Aquisição de Equipamentos Diveros destinado ao FME	0,00	20.000,00	0,00	20.000,00
12.122.1201.2099.0000	Manutenção das Atividades do Fundo Municipal de Educação	0,00	0,00	503.000,00	503.000,00
12.122.1201.2100.0000	Remuneração de Pessoal Ativo do Fundo Municipal de Educação	0,00	0,00	511.000,00	511.000,00
12	306	Alimentação e Nutrição	0,00	468.000,00	468.000,00
12	306	1202 PROGRAMA NACIONAL DE ALIMENTAÇÃO ESCOLAR - PNAE	0,00	468.000,00	468.000,00
12.306.1202.2101.0000	Manutenção das Atividades do Programa Nacional de Alimentação Escolar - PNAE	0,00	0,00	468.000,00	468.000,00
12	361	Ensino Fundamental	0,00	13.764.930,60	15.329.930,60
12	361	1203 PROGRAMA NACIONAL DE APOIO AO TRANSPORTE ESCOLAR - PNATE	0,00	78.000,00	78.000,00
12.361.1203.2102.0000	Apoio as Atividades ao Programa Nacion. de Transport. Escolar - Pnate	0,00	0,00	78.000,00	78.000,00

**PREFEITURA MUNICIPAL DE CONDADO**

PRAÇA 11 DE NOVEMBRO, 88 - CNPJ:10150068/0001-00

Orçamento Programa - Exercício de 2019

Anexo 07

Page 7

**PROGRAMA DE TRABALHO DO GOVERNO
DEMONSTRATIVO DE FUNÇÕES, SUBFUNÇÕES E PROGRAMAS
POR PROJETOS, ATIVIDADES E OPERAÇÕES ESPECIAIS**

(Inc.II, § 2º, Art.2º)

Código	Especificação	Operação Especial	Projetos	Atividades	T o t a l
12	Educação	0,00	1.585.000,00	16.785.372,94	18.370.372,94
12	361 Ensino Fundamental	0,00	1.565.000,00	13.764.930,60	15.329.930,60
12	361 1204 PROGRAMA CAMINHO DA ESCOLA	0,00	301.000,00	0,00	301.000,00
12.361.1204.1061.0000	Aquisição de Transporte pelo o Programa Caminho a Escola	0,00	301.000,00	0,00	301.000,00
12	361 1205 EXPANSÃO DA REDE FÍSICA DO ENSINO MUNICIPAL	0,00	1.234.000,00	0,00	1.234.000,00
12.361.1205.1062.0000	Aquisição de mobiliários diversos para as Escolas	0,00	301.000,00	0,00	301.000,00
12.361.1205.1063.0000	Aquisição de Transporte para a Rede de Ensino	0,00	81.000,00	0,00	81.000,00
12.361.1205.1064.0000	Aquisição de Equipamentos para as Escolas	0,00	301.000,00	0,00	301.000,00
12.361.1205.1065.0000	Construção, Ampliação e Reforma de Unidades de Ensino	0,00	551.000,00	0,00	551.000,00
12	361 1207 GESTÃO DA EDUCAÇÃO BÁSICA	0,00	0,00	13.563.930,60	13.563.930,60
12.361.1207.2107.0000	Remuneração de Pessoal Ativo do Fundeb - 60%	0,00	0,00	9.296.930,60	9.296.930,60
12.361.1207.2108.0000	Remuneração de Pessoal Ativo do Fundeb - 40%	0,00	0,00	2.863.000,00	2.863.000,00
12.361.1207.2109.0000	Manutenção das Atividades do Ensino Fundamental	0,00	0,00	926.000,00	926.000,00
12.361.1207.2110.0000	Manutenção, Conserto e Conservação de Unidades Escolares	0,00	0,00	103.000,00	103.000,00
12.361.1207.2111.0000	Capacitação e Treinamento de Professores	0,00	0,00	223.000,00	223.000,00
12.361.1207.2112.0000	Aquisição de Material Didático-Escolares	0,00	0,00	150.000,00	150.000,00
12.361.1207.2113.0000	Gestão de Pessoal do Ensino Infantil - 60%	0,00	0,00	2.000,00	2.000,00
12	361 1209 PROGRAMA ESTADUAL DO TRANSPORTE ESCOLAR	0,00	0,00	53.000,00	53.000,00
12.361.1209.2103.0000	Apoio as Atividades do Programa Estadual de Transporte Escolar - PETE	0,00	0,00	53.000,00	53.000,00
12	361 1210 PROGRAMA EDUCAÇÃO E MUSICA	0,00	30.000,00	70.000,00	100.000,00
12.361.1210.1066.0000	Aquisição de Instrumentos Musicais para Bandas Marciais das Escolas	0,00	30.000,00	0,00	30.000,00
12.361.1210.2104.0000	Apoio as Bandas Marciais das Escolas Municipais	0,00	0,00	70.000,00	70.000,00
12	364 Ensino Superior	0,00	0,00	410.000,00	410.000,00
12	364 1206 TRANSPORTE UNIVERSITÁRIO	0,00	0,00	410.000,00	410.000,00
12.364.1206.2105.0000	Apoio ao Transporte Universitário	0,00	0,00	410.000,00	410.000,00
12	365 Educação Infantil	0,00	0,00	1.125.000,00	1.125.000,00
12	365 1207 GESTÃO DA EDUCAÇÃO BÁSICA	0,00	0,00	1.075.000,00	1.075.000,00
12.365.1207.2113.0000	Gestão de Pessoal do Ensino Infantil - 60%	0,00	0,00	1.072.000,00	1.072.000,00
12.365.1207.2114.0000	Manutenção das Ações do Ensino Infantil	0,00	0,00	3.000,00	3.000,00
12	365 1208 PROGRAMA BRASIL CARINHOSO	0,00	0,00	50.000,00	50.000,00
12.365.1208.2106.0000	Apoio as Creches destinado ao Brasil Carinhoso	0,00	0,00	50.000,00	50.000,00
13	Cultura	0,00	115.000,00	1.658.000,00	1.773.000,00
13	122 Administração Geral	0,00	20.000,00	658.000,00	678.000,00
13	122 0401 GESTÃO ADMINISTRATIVA DO MUNICÍPIO	0,00	0,00	619.000,00	619.000,00
13.122.0401.2025.0000	Remuneração de Pessoal Ativo da Secretaria de Desenvolvimento Sustentável	0,00	0,00	531.000,00	531.000,00
13.122.0401.2026.0000	Manutenção das Atividades Gerais da Secretaria de Desenvolvimento Sustentável	0,00	0,00	88.000,00	88.000,00
13	122 0402 REEQUIPAMENTO DO MUNICÍPIO	0,00	10.000,00	0,00	10.000,00
13.122.0402.1999.0000	Aquisição de Equipamentos Diversos para a Secretaria de Desenvolvimento Sustentável	0,00	10.000,00	0,00	10.000,00

**PREFEITURA MUNICIPAL DE CONDADO**

PRAÇA 11 DE NOVEMBRO, 88 - CNPJ:10150068/0001-00

Orçamento Programa - Exercício de 2019

Anexo 07

Page 8

**PROGRAMA DE TRABALHO DO GOVERNO
DEMONSTRATIVO DE FUNÇÕES, SUBFUNÇÕES E PROGRAMAS
POR PROJETOS, ATIVIDADES E OPERAÇÕES ESPECIAIS**

(Inc.II, § 2º, Art.2º)

Código	Especificação	Operação Especial	Projetos	Atividades	T o t a l		
13	Cultura	0,00	115.000,00	1.658.000,00	1.773.000,00		
13	122	Administração Geral	0,00	20.000,00	658.000,00	678.000,00	
13	122	1301	GESTÃO DO FUNDO MUNICIPAL DE CULTURA	0,00	10.000,00	39.000,00	49.000,00
13.122.1301.1067.0000	Aquisição de Equipamentos Diversos para o Fundo Municipal de Cultura	0,00	10.000,00	0,00	10.000,00	10.000,00	
13.122.1301.2115.0000	Remuneração de Pessoal Ativo do Fundo Municipal de Cultura	0,00	0,00	4.000,00	4.000,00	4.000,00	
13.122.1301.2116.0000	Manutenção das Atividades Gerais do Fundo Municipal de Cultura	0,00	0,00	35.000,00	35.000,00	35.000,00	
13	392	Difusão Cultural	0,00	95.000,00	793.000,00	888.000,00	
13	392	1302	ENCONTRO DO CAVALO MARINHO	0,00	0,00	68.000,00	68.000,00
13.392.1302.2117.0000	Apoio as Atividades Festivas e Culturais do Cavalo Marinho	0,00	0,00	68.000,00	68.000,00	68.000,00	
13	392	1303	CONDADO CULTURAL	0,00	95.000,00	725.000,00	820.000,00
13.392.1303.1014.0000	Reforma e/ou Ampliação do Pátio de Eventos	0,00	50.000,00	0,00	50.000,00	50.000,00	
13.392.1303.1068.0000	Aquisição de Equipamentos Diversos para a Casa da Cultura	0,00	15.000,00	0,00	15.000,00	15.000,00	
13.392.1303.1069.0000	Reforma e/ou ampliação da Casa da Cultura	0,00	15.000,00	0,00	15.000,00	15.000,00	
13.392.1303.1070.0000	Aquisição de Instrumentos Musicais	0,00	15.000,00	0,00	15.000,00	15.000,00	
13.392.1303.2118.0000	Apoio a Atividades Festivas e Culturais	0,00	0,00	75.000,00	75.000,00	75.000,00	
13.392.1303.2119.0000	Apoio a Grupos de Teatro, Bandas Musicais e Marciais e Grupos	0,00	0,00	21.000,00	21.000,00	21.000,00	
13.392.1303.2120.0000	Repasse de subvenção à Banda Filarmônica 28 de junho.	0,00	0,00	24.000,00	24.000,00	24.000,00	
13.392.1303.2121.0000	Promoção e Execução de Festividades Cívicas, Folclóricas, Artísticas e outros	0,00	0,00	605.000,00	605.000,00	605.000,00	
13	812	Desporto Comunitário	0,00	0,00	207.000,00	207.000,00	
13	812	1304	COPA CONDADO	0,00	0,00	207.000,00	207.000,00
13.812.1304.2141.0000	Manutenção da Copa Condado de Futsal	0,00	0,00	207.000,00	207.000,00	207.000,00	
15	Urbanismo	0,00	2.038.000,00	2.992.167,74	5.030.167,74		
15	122	Administração Geral	0,00	200.000,00	0,00	200.000,00	
15	122	1501	EXPANSÃO FÍSICA DOS PRÉDIOS PÚBLICOS	0,00	200.000,00	0,00	200.000,00
15.122.1501.1015.0000	Desapropriações de Imóveis	0,00	200.000,00	0,00	200.000,00	200.000,00	
15	451	Infra-Estrutura Urbana	0,00	1.700.000,00	2.952.000,00	4.652.000,00	
15	451	1501	EXPANSÃO FÍSICA DOS PRÉDIOS PÚBLICOS	0,00	100.000,00	0,00	100.000,00
15.451.1501.1016.0000	Construção, Ampliação e Restauração de Prédios Públicos	0,00	100.000,00	0,00	100.000,00	100.000,00	
15	451	1503	CEMITÉRIO MUNICIPAL	0,00	50.000,00	25.000,00	75.000,00
15.451.1503.1017.0000	Reforma, Melhoramentos e/ou Ampliação de Cemitérios Públicos, Necrópoles e Velórios	0,00	50.000,00	0,00	50.000,00	50.000,00	
15.451.1503.2039.0000	Manutenção de Cemitérios Públicos, Necrópoles e Velórios	0,00	0,00	25.000,00	25.000,00	25.000,00	
15	451	1504	PAVIMENTAÇÃO: ALFALTO, CALÇAMENTO E MEIO - FIO	0,00	1.510.000,00	50.000,00	1.560.000,00
15.451.1504.1018.0000	Construção e/ou Reposição de Calçamento, Meio-fio e Recapeamento Asfáltico	0,00	550.000,00	0,00	550.000,00	550.000,00	
15.451.1504.1055.0000	Construção e/ou Reposição de Calçamento, Meio-fio e Recapeamento Asfáltico.	0,00	960.000,00	0,00	960.000,00	960.000,00	
15.451.1504.2040.0000	Manutenção dos Serviços de Obras e Urbanismo	0,00	0,00	50.000,00	50.000,00	50.000,00	
15	451	1505	LIMPEZA PÚBLICA	0,00	40.000,00	2.877.000,00	2.917.000,00
15.451.1505.1019.0000	Reequipamento da Limpeza Pública	0,00	40.000,00	0,00	40.000,00	40.000,00	
15.451.1505.2041.0000	Manutenção das Atividades da Limpeza Pública	0,00	0,00	2.877.000,00	2.877.000,00	2.877.000,00	
15	452	Serviços Urbanos	0,00	0,00	5.167,74	5.167,74	

**PREFEITURA MUNICIPAL DE CONDADO**

PRAÇA 11 DE NOVEMBRO, 88 - CNPJ:10150068/0001-00

Orçamento Programa - Exercício de 2019

Anexo 07

Page 9

**PROGRAMA DE TRABALHO DO GOVERNO
DEMONSTRATIVO DE FUNÇÕES, SUBFUNÇÕES E PROGRAMAS
POR PROJETOS, ATIVIDADES E OPERAÇÕES ESPECIAIS**

(Inc.II, § 2º, Art.2º)

Código	Especificação	Operação Especial	Projetos	Atividades	T o t a l
15	Urbanismo	0,00	2.038.000,00	2.992.167,74	5.030.167,74
15	452 Serviços Urbanos	0,00	0,00	5.167,74	5.167,74
15	452 0412 CONSÓRCIOS E COOPERAÇÕES TÉCNICO-FINANCEIRAS COM OUTROS ENTES FEDERADOS	0,00	0,00	5.167,74	5.167,74
15.452.0412.2138.0000	Implantação e Gerenciamento do Resíduo Sólidos	0,00	0,00	5.167,74	5.167,74
15	813 Lazer	0,00	138.000,00	35.000,00	173.000,00
15	813 1506 REVITALIZANDO PRAÇAS E CANTEIROS	0,00	138.000,00	35.000,00	173.000,00
15.813.1506.1020.0000	Construção, Restauração de Praças, Parques e Jardins	0,00	20.000,00	0,00	20.000,00
15.813.1506.1056.0000	Construção, Restauração de Praças, Parques e Jardins - FEM	0,00	118.000,00	0,00	118.000,00
15.813.1506.2042.0000	Manutenção das Praças, Parques e Jardins	0,00	0,00	35.000,00	35.000,00
17	Saneamento	0,00	550.000,00	30.000,00	580.000,00
17	512 Saneamento Básico Urbano	0,00	550.000,00	0,00	550.000,00
17	512 1701 SANEAMENTO E ESGOTAMENTO SANITÁRIO	0,00	550.000,00	0,00	550.000,00
17.512.1701.1021.0000	Construção, Ampliação e Melhoria de Esgotos, Galerias, Bueiros e Outros	0,00	550.000,00	0,00	550.000,00
17	544 Recursos Hídricos	0,00	0,00	30.000,00	30.000,00
17	544 1701 SANEAMENTO E ESGOTAMENTO SANITÁRIO	0,00	0,00	30.000,00	30.000,00
17.544.1701.2043.0000	Manutenção do Sistema de Saneamento Básico	0,00	0,00	30.000,00	30.000,00
18	Gestão Ambiental	0,00	85.000,00	45.722,84	130.722,84
18	122 Administração Geral	0,00	0,00	722,84	722,84
18	122 0412 CONSÓRCIOS E COOPERAÇÕES TÉCNICO-FINANCEIRAS COM OUTROS ENTES FEDERADOS	0,00	0,00	722,84	722,84
18.122.0412.2139.0000	Agência Regional de Licenciamento Ambiental	0,00	0,00	722,84	722,84
18	541 Preservação e Conservação Ambiental	0,00	85.000,00	45.000,00	130.000,00
18	541 1801 RECICLA CONDADO	0,00	85.000,00	45.000,00	130.000,00
18.541.1801.1009.0000	Implantação de Coletores de Lixo nas Escolas e Ruas da Cidade	0,00	50.000,00	0,00	50.000,00
18.541.1801.1010.0000	Estruturação do Centro de Triagem de Material Reciclável	0,00	35.000,00	0,00	35.000,00
18.541.1801.2027.0000	Apoio as Atividades de Educação Ambiental	0,00	0,00	45.000,00	45.000,00
20	Agricultura	0,00	80.000,00	134.000,00	214.000,00
20	605 Abastecimento	0,00	80.000,00	100.000,00	180.000,00
20	605 2001 PRODUÇÃO E COMERCIALIZAÇÃO	0,00	80.000,00	100.000,00	180.000,00
20.605.2001.1022.0000	Ampliação e/ou Restauração de Mercados, Matadouros e Açougues Público	0,00	80.000,00	0,00	80.000,00
20.605.2001.2028.0000	Manutenção de Mercado, Matadouros e Feira Livres	0,00	0,00	100.000,00	100.000,00
20	608 Promoção da Produção Agropecuária	0,00	0,00	34.000,00	34.000,00
20	608 2001 PRODUÇÃO E COMERCIALIZAÇÃO	0,00	0,00	34.000,00	34.000,00
20.608.2001.2029.0000	Apoio ao Produtor Rural	0,00	0,00	34.000,00	34.000,00

**PREFEITURA MUNICIPAL DE CONDADO**

PRAÇA 11 DE NOVEMBRO, 88 - CNPJ:10150068/0001-00

Orçamento Programa - Exercício de 2019

Anexo 07

Page 10

**PROGRAMA DE TRABALHO DO GOVERNO
DEMONSTRATIVO DE FUNÇÕES, SUBFUNÇÕES E PROGRAMAS
POR PROJETOS, ATIVIDADES E OPERAÇÕES ESPECIAIS**

(Inc.II, § 2º, Art.2º)

Código	Especificação	Operação Especial	Projetos	Atividades	T o t a l
20	Agricultura	0,00	80.000,00	134.000,00	214.000,00
22	Indústria	0,00	100.000,00	17.000,00	117.000,00
22	661 Promoção Industrial	0,00	100.000,00	17.000,00	117.000,00
22	661 2201 DESENVOLVIMENTO ECONÔMICO LOCAL	0,00	100.000,00	17.000,00	117.000,00
22.661.2201.1023.0000	Instalação do Distrito Industrial	0,00	100.000,00	0,00	100.000,00
22.661.2201.2030.0000	Ações de Apoio e Incentivo a Industrialização	0,00	0,00	17.000,00	17.000,00
25	Energia	0,00	200.000,00	985.000,00	1.185.000,00
25	752 Energia Elétrica	0,00	200.000,00	985.000,00	1.185.000,00
25	752 2501 ILUMINANDO NOSSA CIDADE	0,00	200.000,00	985.000,00	1.185.000,00
25.752.2501.1024.0000	Expansão do Sistema de Iluminação Pública	0,00	200.000,00	0,00	200.000,00
25.752.2501.2044.0000	Manutenção do Sistema de Iluminação Pública na Sede, Distritos e Povoados	0,00	0,00	985.000,00	985.000,00
26	Transporte	0,00	105.000,00	30.000,00	135.000,00
26	782 Transporte Rodoviário	0,00	105.000,00	30.000,00	135.000,00
26	782 2601 OBRAS RODOVIÁRIAS	0,00	105.000,00	30.000,00	135.000,00
26.782.2601.1025.0000	Construção e Restauração de Abrigos de Passageiros	0,00	20.000,00	0,00	20.000,00
26.782.2601.1057.0000	Construção e Restauração de Abrigos de Passageiros - FEM	0,00	85.000,00	0,00	85.000,00
26.782.2601.2045.0000	Manutenção de Estradas Municipais, Passagens, Molhadas, Pontes e Outros	0,00	0,00	30.000,00	30.000,00
27	Desporto e Lazer	0,00	1.037.555,54	89.000,00	1.126.555,54
27	812 Desporto Comunitário	0,00	1.037.555,54	89.000,00	1.126.555,54
27	812 2702 CONDADO ESPORTIVO	0,00	1.037.555,54	89.000,00	1.126.555,54
27.812.2702.1026.0000	Construção, Reforma e/ou Ampliação de Campos de Futebol, Ginásios de Esportes, Quadras Poliesportivas entre Outras	0,00	50.000,00	0,00	50.000,00
27.812.2702.1027.0000	Reforma do Estádio Municipal O Abilião	0,00	487.555,54	0,00	487.555,54
27.812.2702.1058.0000	Reforma e/ou Ampliação do Ginásio Esportivo O Paulão	0,00	500.000,00	0,00	500.000,00
27.812.2702.2031.0000	Apoio ao Desporto Amador	0,00	0,00	77.000,00	77.000,00
27.812.2702.2032.0000	Manutenção das atividades do Ginásio de Esportes o PAULÃO	0,00	0,00	6.000,00	6.000,00
27.812.2702.2033.0000	Manutenção das atividades do Estádio O ABILIÃO	0,00	0,00	6.000,00	6.000,00
28	Encargos Especiais	0,00	0,00	2.604.000,00	2.604.000,00
28	843 Serviço da Dívida Interna	0,00	0,00	2.594.000,00	2.594.000,00
28	843 0000 PROGRAMA NULO	0,00	0,00	2.594.000,00	2.594.000,00
28.843.0000.0001.0000	Pagamento de Precatórios e Decisões Judiciais	0,00	0,00	974.000,00	974.000,00
28.843.0000.0002.0000	Amortização de Dívida Pública - INSS	0,00	0,00	500.000,00	500.000,00
28.843.0000.0003.0000	Amortização de Dívida Pública com outros Órgãos	0,00	0,00	1.120.000,00	1.120.000,00
28	846 Outros Encargos Especiais	0,00	0,00	10.000,00	10.000,00
28	846 0000 PROGRAMA NULO	0,00	0,00	10.000,00	10.000,00
28.846.0000.0004.0000	Indenizações e Restituições Diversas	0,00	0,00	10.000,00	10.000,00

**PREFEITURA MUNICIPAL DE CONDADO**

PRAÇA 11 DE NOVEMBRO, 88 - CNPJ:10150068/0001-00

Orçamento Programa - Exercício de 2019

Anexo 07

Page 11

**PROGRAMA DE TRABALHO DO GOVERNO
DEMONSTRATIVO DE FUNÇÕES, SUBFUNÇÕES E PROGRAMAS
POR PROJETOS, ATIVIDADES E OPERAÇÕES ESPECIAIS**

(Inc.II, § 2º, Art.2º)

Código	Especificação	Operação Especial	Projetos	Atividades	T o t a l
28	Encargos Especiais	0,00	0,00	2.604.000,00	2.604.000,00
28	846 Outros Encargos Especiais	0,00	0,00	10.000,00	10.000,00
99	Reserva de Contingência	899.000,00	0,00	0,00	899.000,00
99	997 Reserva do Regime Próprio de Previdência do Servidor - RPPS	416.000,00	0,00	0,00	416.000,00
99	997 9999 RESERVA DE CONTIGÊNCIA	416.000,00	0,00	0,00	416.000,00
99.997.9999.9099.0000	Reserva de Contigência - RPPS	416.000,00	0,00	0,00	416.000,00
99	999 Reserva de Contingência	483.000,00	0,00	0,00	483.000,00
99	999 9999 RESERVA DE CONTIGÊNCIA	483.000,00	0,00	0,00	483.000,00
99.999.9999.9001.0000	Reserva de Contigência	483.000,00	0,00	0,00	483.000,00
TOTAL		899.000,00	10.594.178,25	52.705.821,75	64.199.000,00

**PREFEITURA MUNICIPAL DE CONDADO**

PRAÇA 11 DE NOVEMBRO, 88 - CNPJ:10150068/0001-00

Orçamento Programa - Exercício de 2019

Quadro 06

Page 1

**DESPESA POR FUNÇÃO, SUBFUNÇÃO E PROGRAMAS
CONFORME O VÍNCULO COM OS RECURSOS**

(Inc.II, § 2º, Art.2º)

Código	Especificação	Ordinário	Vinculado	Adm. Indireta	Total
01	Legislativa	2.840.000,00			2.840.000,00
01 031	Ação Legislativa	2.830.000,00			2.830.000,00
01 031 0101	PROCESSO LEGISLATIVO	2.830.000,00			2.830.000,00
01 271	Previdência Básica	10.000,00			10.000,00
01 271 0101	PROCESSO LEGISLATIVO	10.000,00			10.000,00
04	Administração	6.362.355,46		20.800,49	6.383.155,95
04 032	Controle Externo	7.000,00			7.000,00
04 032 0407	APOIO AOS CONSELHOS MUNICIPAIS	7.000,00			7.000,00
04 122	Administração Geral	5.634.000,00		20.800,49	5.654.800,49
04 122 0401	GESTÃO ADMINISTRATIVA DO MUNICÍPIO	5.118.000,00			5.118.000,00
04 122 0402	REEQUIPAMENTO DO MUNICÍPIO	155.000,00			155.000,00
04 122 0404	SERVIÇOS PÚBLICOS E JUDICIÁRIOS	327.000,00			327.000,00
04 122 0411	APOIO À INSTITUIÇÕES SEM FINS LUCRATIVOS	2.000,00			2.000,00
04 122 0412	CONSÓRCIOS E COOPERAÇÕES TÉCNICO-FINANCEIRAS COM OUTROS ENTES FEDERADOS	32.000,00		20.800,49	52.800,49
04 123	Administração Financeira	577.355,46			577.355,46
04 123 0408	MODERNIZAÇÃO DO SISTEMA DE ARRECADAÇÃO	117.355,46			117.355,46
04 123 0410	PASEP	460.000,00			460.000,00
04 124	Controle Interno	74.000,00			74.000,00
04 124 0401	GESTÃO ADMINISTRATIVA DO MUNICÍPIO	74.000,00			74.000,00
04 131	Comunicação Social	70.000,00			70.000,00
04 131 0405	DIVULGAÇÃO INSTITUCIONAL DA ADMINISTRAÇÃO	70.000,00			70.000,00
08	Assistência Social	1.751.000,00	1.859.400,00		3.610.400,00
08 122	Administração Geral	1.367.000,00	15.000,00		1.382.000,00
08 122 0401	GESTÃO ADMINISTRATIVA DO MUNICÍPIO	48.000,00			48.000,00
08 122 0407	APOIO AOS CONSELHOS MUNICIPAIS	6.000,00			6.000,00
08 122 0802	GESTÃO ADMINISTRATIVA DO FUNDO MUNICIPAL DE ASSISTÊNCIA SOCIAL	1.313.000,00	15.000,00		1.328.000,00
08 242	Assistência ao Portador de Deficiência	1.000,00	5.000,00		6.000,00
08 242 0808	ASSISTÊNCIA AO MENOR	1.000,00	5.000,00		6.000,00
08 243	Assistência à Criança e ao Adolescente	8.000,00			8.000,00
08 243 0808	ASSISTÊNCIA AO MENOR	8.000,00			8.000,00
08 244	Assistência Comunitária	375.000,00	1.839.400,00		2.214.400,00
08 244 0804	PROGRAMA DE PROTEÇÃO BÁSICA	57.000,00	819.000,00		876.000,00
08 244 0805	PROGRAMA DE PROTEÇÃO SOCIAL ESPECIAL	22.000,00	801.400,00		823.400,00
08 244 0806	GESTÃO DESCENTRALIZADA DO SISTEMA ÚNICO DE ASSISTÊNCIA SOCIAL	32.000,00	162.000,00		194.000,00
08 244 0807	PROGRAMA INCLUSÃO PRODUTIVA	70.000,00			70.000,00
08 244 0808	ASSISTÊNCIA AO MENOR	194.000,00			194.000,00
08 244 0809	CENTRO DE REFERENCIA PARA MULHERES VÍTIMAS DE VIOLENCIA		57.000,00		57.000,00
09	Previdência Social			6.176.000,00	6.176.000,00
09 122	Administração Geral			6.176.000,00	6.176.000,00
09 122 0901	GESTÃO ADMINISTRATIVA DO FUNDO PREVIDENCIÁRIO			396.000,00	396.000,00
09 122 0902	CUSTEIOS DOS SERVIDORES REFORMADOS E INATIVOS			5.780.000,00	5.780.000,00
10	Saúde	4.638.000,00	8.383.000,00	3.624,99	13.024.624,99

**PREFEITURA MUNICIPAL DE CONDADO**

PRAÇA 11 DE NOVEMBRO, 88 - CNPJ:10150068/0001-00

Orçamento Programa - Exercício de 2019

Quadro 06

Page 2

**DESPESA POR FUNÇÃO, SUBFUNÇÃO E PROGRAMAS
CONFORME O VÍNCULO COM OS RECURSOS**

(Inc.II, § 2º, Art.2º)

Código	Especificação	Ordinário	Vinculado	Adm. Indireta	Total
10 122	Administração Geral	1.481.000,00			1.481.000,00
10 122 0401	GESTÃO ADMINISTRATIVA DO MUNICÍPIO	7.000,00			7.000,00
10 122 0407	APOIO AOS CONSELHOS MUNICIPAIS	6.000,00			6.000,00
10 122 1001	GESTÃO ADMINISTRATIVA DO FUNDO MUNICIPAL DE SAÚDE	1.467.000,00			1.467.000,00
10 122 1011	TRATAMENTO FORA DO DOMICILIO - TFD	1.000,00			1.000,00
10 301	Atenção Básica	963.000,00	5.187.000,00	3.624,99	6.153.624,99
10 301 0412	CONSÓRCIOS E COOPERAÇÕES TÉCNICO-FINANCEIRAS COM OUTROS ENTES FEDERADOS			3.624,99	3.624,99
10 301 1002	PROGRAMA SAÚDE DA FAMÍLIA	379.000,00	2.168.000,00		2.547.000,00
10 301 1003	NUCLEO DE APOIO À SAUDE DA FAMÍLIA – NASF	30.000,00	324.000,00		354.000,00
10 301 1004	PROGRAMA DE AGENTES COMUNITÁRIOS DE SAÚDE	232.000,00	670.000,00		902.000,00
10 301 1005	SAÚDE BUCAL	177.000,00	804.000,00		981.000,00
10 301 1006	FARMÁCIA BÁSICA E ASSISTÊNCIA FARMACÊUTICA	73.000,00	160.000,00		233.000,00
10 301 1007	CENTRO DE ESPECIALIDADES ODONTOLÓGICAS	67.000,00	215.000,00		282.000,00
10 301 1008	SAMU	1.000,00	234.000,00		235.000,00
10 301 1017	PROGRAMA SAÚDE NA ESCOLA	2.000,00	17.000,00		19.000,00
10 301 1019	REEQUIPAMENTO DAS UNIDADES DE SAÚDE	1.000,00	495.000,00		496.000,00
10 301 1022	ACADEMIA DA SAÚDE	1.000,00	100.000,00		101.000,00
10 302	Assistência Hospitalar e Ambulatorial	1.881.000,00	1.300.000,00		3.181.000,00
10 302 1008	SAMU	133.000,00			133.000,00
10 302 1009	REDE CEGONHA	3.000,00			3.000,00
10 302 1010	SERVIÇOS HOSPITALARES E AMBULATORIAIS	1.632.000,00	1.292.000,00		2.924.000,00
10 302 1014	REDE DE ATENÇÃO PSICOSOCIAL	46.000,00	5.000,00		51.000,00
10 302 1016	PROGRAMA MÃE CORUJA	12.000,00	3.000,00		15.000,00
10 302 1021	PROGRAMA MAIS MÉDICOS	55.000,00			55.000,00
10 303	Suporte Profilático e Terapêutico	100.000,00			100.000,00
10 303 1011	TRATAMENTO FORA DO DOMICILIO - TFD	100.000,00			100.000,00
10 304	Vigilância Sanitária	19.000,00	18.000,00		37.000,00
10 304 1012	VIGILÂNCIA SANITÁRIA	18.000,00	18.000,00		36.000,00
10 304 1013	VIGILÂNCIA EPIDEMIOLÓGICA	1.000,00			1.000,00
10 305	Vigilância Epidemiológica	192.000,00	220.000,00		412.000,00
10 305 1013	VIGILÂNCIA EPIDEMIOLÓGICA	180.000,00	217.000,00		397.000,00
10 305 1015	PROGRAMA DE IMUNIZAÇÃO	12.000,00	3.000,00		15.000,00
10 451	Infra-Estrutura Urbana	2.000,00	1.658.000,00		1.660.000,00
10 451 1020	AMPLIAÇÃO DE UNIDADES DE SAÚDE	1.000,00	50.000,00		51.000,00
10 451 1501	EXPANSÃO FÍSICA DOS PRÉDIOS PÚBLICOS	1.000,00	1.608.000,00		1.609.000,00
12	Educação	3.954.930,60	14.415.000,00	442,34	18.370.372,94
12 122	Administração Geral	1.037.000,00		442,34	1.037.442,34
12 122 0401	GESTÃO ADMINISTRATIVA DO MUNICÍPIO	3.000,00			3.000,00
12 122 0412	CONSÓRCIOS E COOPERAÇÕES TÉCNICO-FINANCEIRAS COM OUTROS ENTES FEDERADOS			442,34	442,34
12 122 1201	GESTÃO ADMINISTRATIVA DO FUNDO MUNICIPAL DE EDUCAÇÃO	1.034.000,00			1.034.000,00
12 306	Alimentação e Nutrição	50.000,00	418.000,00		468.000,00
12 306 1202	PROGRAMA NACIONAL DE ALIMENTAÇÃO ESCOLAR - PNAE	50.000,00	418.000,00		468.000,00
12 361	Ensino Fundamental	2.229.930,60	13.100.000,00		15.329.930,60
12 361 1203	PROGRAMA NACIONAL DE APOIO AO TRANSPORTE ESCOLAR - PNATE	3.000,00	75.000,00		78.000,00
12 361 1204	PROGRAMA CAMINHO DA ESCOLA	1.000,00	300.000,00		301.000,00
12 361 1205	EXPANSÃO DA REDE FÍSICA DO ENSINO MUNICIPAL	303.000,00	931.000,00		1.234.000,00
12 361 1207	GESTÃO DA EDUCAÇÃO BÁSICA	1.807.930,60	11.756.000,00		13.563.930,60
12 361 1209	PROGRAMA ESTADUAL DO TRANSPORTE	15.000,00	38.000,00		53.000,00

**PREFEITURA MUNICIPAL DE CONDADO**

PRAÇA 11 DE NOVEMBRO, 88 - CNPJ:10150068/0001-00

Orçamento Programa - Exercício de 2019

Quadro 06

Page 3

**DESPESA POR FUNÇÃO, SUBFUNÇÃO E PROGRAMAS
CONFORME O VÍNCULO COM OS RECURSOS**

(Inc.II, § 2º, Art.2º)

Código	Especificação	Ordinário	Vinculado	Adm. Indireta	Total
12 361 1210	ESCOLAR PROGRAMA EDUCAÇÃO E MUSICA	100.000,00			100.000,00
12 364	Ensino Superior	410.000,00			410.000,00
12 364 1206	TRANSPORTE UNIVERSITÁRIO	410.000,00			410.000,00
12 365	Educação Infantil	228.000,00	897.000,00		1.125.000,00
12 365 1207	GESTÃO DA EDUCAÇÃO BÁSICA	225.000,00	850.000,00		1.075.000,00
12 365 1208	PROGRAMA BRASIL CARINHOSO	3.000,00	47.000,00		50.000,00
13	Cultura	1.523.000,00	250.000,00		1.773.000,00
13 122	Administração Geral	678.000,00			678.000,00
13 122 0401	GESTÃO ADMINISTRATIVA DO MUNICÍPIO	619.000,00			619.000,00
13 122 0402	REEQUIPAMENTO DO MUNICÍPIO	10.000,00			10.000,00
13 122 1301	GESTÃO DO FUNDO MUNICIPAL DE CULTURA	49.000,00			49.000,00
13 392	Difusão Cultural	838.000,00	50.000,00		888.000,00
13 392 1302	ENCONTRO DO CAVALO MARINHO	68.000,00			68.000,00
13 392 1303	CONDADO CULTURAL	770.000,00	50.000,00		820.000,00
13 812	Desporto Comunitário	7.000,00	200.000,00		207.000,00
13 812 1304	COPA CONDADO	7.000,00	200.000,00		207.000,00
15	Urbanismo	3.292.000,00	1.733.000,00	5.167,74	5.030.167,74
15 122	Administração Geral	200.000,00			200.000,00
15 122 1501	EXPANSÃO FÍSICA DOS PRÉDIOS PÚBLICOS	200.000,00			200.000,00
15 451	Infra-Estrutura Urbana	3.057.000,00	1.595.000,00		4.652.000,00
15 451 1501	EXPANSÃO FÍSICA DOS PRÉDIOS PÚBLICOS		100.000,00		100.000,00
15 451 1503	CEMITÉRIO MUNICIPAL	25.000,00	50.000,00		75.000,00
15 451 1504	PAVIMENTAÇÃO: ALFALTO, CALÇAMENTO E MEIO-FIO	115.000,00	1.445.000,00		1.560.000,00
15 451 1505	LIMPEZA PÚBLICA	2.917.000,00			2.917.000,00
15 452	Serviços Urbanos			5.167,74	5.167,74
15 452 0412	CONSÓRCIOS E COOPERAÇÕES TÉCNICO-FINANCEIRAS COM OUTROS ENTES FEDERADOS			5.167,74	5.167,74
15 813	Lazer	35.000,00	138.000,00		173.000,00
15 813 1506	REVITALIZANDO PRAÇAS E CANTEIROS	35.000,00	138.000,00		173.000,00
17	Saneamento	30.000,00	550.000,00		580.000,00
17 512	Saneamento Básico Urbano		550.000,00		550.000,00
17 512 1701	SANEAMENTO E ESGOTAMENTO SANITÁRIO		550.000,00		550.000,00
17 544	Recursos Hídricos	30.000,00			30.000,00
17 544 1701	SANEAMENTO E ESGOTAMENTO SANITÁRIO	30.000,00			30.000,00
18	Gestão Ambiental	130.000,00		722,84	130.722,84
18 122	Administração Geral			722,84	722,84
18 122 0412	CONSÓRCIOS E COOPERAÇÕES TÉCNICO-FINANCEIRAS COM OUTROS ENTES FEDERADOS			722,84	722,84
18 541	Preservação e Conservação Ambiental	130.000,00			130.000,00
18 541 1801	RECICLA CONDADO	130.000,00			130.000,00
20	Agricultura	134.000,00	80.000,00		214.000,00
20 605	Abastecimento	100.000,00	80.000,00		180.000,00
20 605 2001	PRODUÇÃO E COMERCIALIZAÇÃO	100.000,00	80.000,00		180.000,00

**PREFEITURA MUNICIPAL DE CONDADO**

PRAÇA 11 DE NOVEMBRO, 88 - CNPJ:10150068/0001-00

Orçamento Programa - Exercício de 2019

Quadro 06

Page 4

**DESPESA POR FUNÇÃO, SUBFUNÇÃO E PROGRAMAS
CONFORME O VÍNCULO COM OS RECURSOS**

(Inc.II, § 2º, Art.2º)

Código	Especificação	Ordinário	Vinculado	Adm. Indireta	Total
20 608	Promoção da Produção Agropecuária	34.000,00			34.000,00
20 608 2001	PRODUÇÃO E COMERCIALIZAÇÃO	34.000,00			34.000,00
22	Indústria	117.000,00			117.000,00
22 661	Promoção Industrial	117.000,00			117.000,00
22 661 2201	DESENVOLVIMENTO ECONÔMICO LOCAL	117.000,00			117.000,00
25	Energia	1.185.000,00			1.185.000,00
25 752	Energia Elétrica	1.185.000,00			1.185.000,00
25 752 2501	ILUMINANDO NOSSA CIDADE	1.185.000,00			1.185.000,00
26	Transporte	30.000,00	105.000,00		135.000,00
26 782	Transporte Rodoviário	30.000,00	105.000,00		135.000,00
26 782 2601	OBRAS RODOVIÁRIAS	30.000,00	105.000,00		135.000,00
27	Desporto e Lazer	89.000,00	1.037.555,54		1.126.555,54
27 812	Desporto Comunitário	89.000,00	1.037.555,54		1.126.555,54
27 812 2702	CONDADO ESPORTIVO	89.000,00	1.037.555,54		1.126.555,54
28	Encargos Especiais	2.604.000,00			2.604.000,00
28 843	Serviço da Dívida Interna	2.594.000,00			2.594.000,00
28 843 0000	PROGRAMA NULO	2.594.000,00			2.594.000,00
28 846	Outros Encargos Especiais	10.000,00			10.000,00
28 846 0000	PROGRAMA NULO	10.000,00			10.000,00
99	Reserva de Contingência	483.000,00		416.000,00	899.000,00
99 997	Reserva do Regime Próprio de Previdência do Servidor - RPPS			416.000,00	416.000,00
99 997 9999	RESERVA DE CONTIGÊNCIA			416.000,00	416.000,00
99 999	Reserva de Contingência	483.000,00			483.000,00
99 999 9999	RESERVA DE CONTIGÊNCIA	483.000,00			483.000,00
TOTAL		29.163.286,06	28.412.955,54	6.622.758,40	64.199.000,00

**PREFEITURA MUNICIPAL DE CONDADO**

PRAÇA 11 DE NOVEMBRO, 88 - CNPJ:10150068/0001-00

Orçamento Programa - Exercício de 2019

Anexo 09

Page 1

DEMONSTRATIVO DAS DESPESAS POR ORGÃO E FUNÇÕES DE GOVERNO

(Inc.II, § 2º, Art.2º)

ORGÃO	01 01	Câmara Municipal	Valor
Função	01	Legislativa	2.840.000,00
ORGÃO	02 01	Gabinete do Prefeito	Valor
Função	04	Administração	895.000,00
Função	15	Urbanismo	65.000,00
Função	25	Energia	165.000,00
ORGÃO	02 02	Secretaria Mun. de Ações de Governo e Gestão Política Inst.	Valor
Função	04	Administração	565.000,00
ORGÃO	02 03	Secretaria Mun. de Gestão Financeira	Valor
Função	04	Administração	2.030.355,46
Função	28	Encargos Especiais	2.604.000,00
Função	99	Reserva de Contingência	483.000,00
ORGÃO	02 04	Secretaria Municipal de Administração e Planejamento	Valor
Função	04	Administração	421.000,00
ORGÃO	02 05	Secretaria Municipal de Educação	Valor
Função	12	Educação	3.000,00
ORGÃO	02 06	Sec. Municipal de Desenvolvimento Sustentável	Valor
Função	13	Cultura	629.000,00
Função	18	Gestão Ambiental	130.000,00
Função	20	Agricultura	134.000,00
Função	22	Indústria	17.000,00
Função	27	Desporto e Lazer	89.000,00
ORGÃO	02 07	Secretaria Municipal de Saúde	Valor
Função	10	Saúde	7.000,00
ORGÃO	02 08	Secretaria Municipal de Desenvolvimento Social	Valor
Função	08	Assistência Social	48.000,00
ORGÃO	02 09	Secretaria Municipal de Planej.Urbano, Obras e Serv.Públicos	Valor
Função	04	Administração	2.451.000,00
Função	13	Cultura	50.000,00
Função	15	Urbanismo	3.882.000,00
Função	17	Saneamento	580.000,00
Função	20	Agricultura	80.000,00

**PREFEITURA MUNICIPAL DE CONDADO**

PRAÇA 11 DE NOVEMBRO, 88 - CNPJ:10150068/0001-00

Orçamento Programa - Exercício de 2019

Anexo 09

Page 2

DEMONSTRATIVO DAS DESPESAS POR ORGÃO E FUNÇÕES DE GOVERNO

(Inc.II, § 2º, Art.2º)

ORGÃO	02 09	Secretaria Municipal de Planej.Urbano, Obras e Serv.Públicos	Valor
Função	22	Indústria	100.000,00
Função	25	Energia	1.020.000,00
Função	26	Transporte	50.000,00
Função	27	Desporto e Lazer	537.555,54
ORGÃO	03 01	FUNDO MUNICIPAL DE SAÚDE DO CONDADO	Valor
Função	10	Saúde	13.014.000,00
ORGÃO	03 02	FUNDO MUNICIPAL DE ASSISTENCIA SOCIAL DO CONDADO	Valor
Função	08	Assistência Social	3.497.400,00
ORGÃO	03 03	FUNDO MUN. DO DIREITO DA CRIANÇA E DO ADOLESCENTE	Valor
Função	08	Assistência Social	8.000,00
ORGÃO	03 04	Fundo Municipal de Apoio ao Desenvolvimento Municipal - FEM	Valor
Função	08	Assistência Social	57.000,00
Função	15	Urbanismo	1.078.000,00
Função	26	Transporte	85.000,00
Função	27	Desporto e Lazer	500.000,00
ORGÃO	03 05	FUNPRECON	Valor
Função	09	Previdência Social	6.176.000,00
Função	99	Reserva de Contingência	416.000,00
ORGÃO	03 06	FUNDO MUNICIPAL DE EDUCAÇÃO	Valor
Função	12	Educação	18.366.930,60
ORGÃO	03 07	FUNDO MUNICIPAL DE CULTURA	Valor
Função	13	Cultura	1.094.000,00
ORGÃO	04 01	COMANAS	Valor
Função	04	Administração	20.800,49
Função	10	Saúde	3.624,99
Função	12	Educação	442,34
Função	15	Urbanismo	5.167,74
Função	18	Gestão Ambiental	722,84
TOTAL GERAL			64.199.000,00

DEMONSTRATIVO DAS DESPESAS POR ORGÃO E FUNÇÕES DE GOVERNO

(Inc.II, § 2º, Art.2º)

RESUMO DO TOTAL ORÇADO POR ORGÃO		
01 01	Câmara Municipal	2.840.000,00
02 01	Gabinete do Prefeito	1.125.000,00
02 02	Secretaria Mun. de Ações de Governo e Gestão Política Inst.	565.000,00
02 03	Secretaria Mun. de Gestão Financeira	5.117.355,46
02 04	Secretaria Municipal de Administração e Planejamento	421.000,00
02 05	Secretaria Municipal de Educação	3.000,00
02 06	Sec. Municipal de Desenvolvimento Sustentável	999.000,00
02 07	Secretaria Municipal de Saúde	7.000,00
02 08	Secretaria Municipal de Desenvolvimento Social	48.000,00
02 09	Secretaria Municipal de Planej.Urbano, Obras e Serv.Públicos	8.750.555,54
03 01	FUNDO MUNICIPAL DE SAÚDE DO CONDADO	13.014.000,00
03 02	FUNDO MUNICIPAL DE ASSISTENCIA SOCIAL DO CONDADO	3.497.400,00
03 03	FUNDO MUN. DO DIREITO DA CRIANÇA E DO ADOLESCENTE	8.000,00
03 04	Fundo Municipal de Apoio ao Desenvolvimento Municipal - FEM	1.720.000,00
03 05	FUNPRECON	6.592.000,00
03 06	FUNDO MUNICIPAL DE EDUCAÇÃO	18.366.930,60
03 07	FUNDO MUNICIPAL DE CULTURA	1.094.000,00
04 01	COMANAS	30.758,40
TOTAL		64.199.000,00

RESUMO DO TOTAL ORÇADO POR FUNÇÃO		
01	Legislativa	2.840.000,00
04	Administração	6.383.155,95
08	Assistência Social	3.610.400,00
09	Previdência Social	6.176.000,00
10	Saúde	13.024.624,99
12	Educação	18.370.372,94
13	Cultura	1.773.000,00
15	Urbanismo	5.030.167,74
17	Saneamento	580.000,00
18	Gestão Ambiental	130.722,84
20	Agricultura	214.000,00
22	Indústria	117.000,00
25	Energia	1.185.000,00
26	Transporte	135.000,00
27	Desporto e Lazer	1.126.555,54
28	Encargos Especiais	2.604.000,00
99	Reserva de Contingência	899.000,00



PREFEITURA MUNICIPAL DE CONDADO

PRAÇA 11 DE NOVEMBRO, 88 - CNPJ:10150068/0001-00

Orçamento Programa - Exercício de 2019

Anexo 09

Page 4

DEMONSTRATIVO DAS DESPESAS POR ORGÃO E FUNÇÕES DE GOVERNO

(Inc. II, § 2º, Art. 2º)

TOTAL	64.199.000,00
-------	---------------

**PREFEITURA MUNICIPAL DE CONDADO**

PRAÇA 11 DE NOVEMBRO, 88 - CNPJ:10150068/0001-00

Orçamento Programa - Exercício de 2019

Anexo 10

ORÇAMENTO DOS FUNDOS ESPECIAIS

Page 1

(Inc. I, § 2º, Art.2º)

3 FMS-FUNDO MUNICIPAL DE SAÚDE**RECEITA**

Classif.	Discriminação	Valor R\$
1718.03.1.	N.A.S.F	264.000,00
2418.10.9.	OUTRAS TRANSFERÊNCIAS DE CONVÊNIOS DA UNIÃO - SAUDE	1.608.000,00
2418.03.2.	TRANSFERÊNCIA DE RECURSOS DO SUS – ATENÇÃO DE MÉDIA E AL	242.000,00
1718.03.1.	PAB FIXO	800.000,00
1718.03.1.	SAÚDE BUCAL	353.000,00
1718.03.1.	AGENTES COMUNITÁRIOS DE SAÚDE- PACS	495.000,00
1718.03.1.	P.M.A.C	1.000.000,00
1718.03.1.	SAÚDE DA FAMÍLIA - PSF	776.000,00
2418.03.1.	TRANSFERÊNCIA DE RECURSOS DO SUS – ATENÇÃO BÁSICA-PRINCI	1.060.000,00
1718.03.1.	ASSISTÊNCIA FARMACÊUTICA	160.000,00
1718.03.2.	M.A.C	947.000,00
1718.03.2.	S.A.M.U	173.000,00
1718.03.2.	C.E.O	250.000,00
1718.03.3.	VIGILÂNCIA EM SAÚDE	200.000,00
1718.03.3.	VIGILÂNCIA SANITÁRIA	17.000,00
1718.03.3.	VIGILÂNCIA EM SAÚDE - PQAVS	21.000,00
1728.03.1.	TRANSFERÊNCIA DE RECURSOS DO ESTADO PARA PROGRAMAS DE	17.000,00
	Recursos Próprios do Município	4.631.000,00
TOTAL		13.014.000,00

PLANO DE APLICACAO

Classif.	Discriminação	Valor R\$
10.122.1011.1088.000	Aquisição de Veículos para Atender o TFD -Tratamento Fora de Domicilio.	1.000,00
10.301.1003.2054.000	Remuneração do Pessoal Ativo do NASF	268.000,00
10.301.1003.2053.000	Manutenção das Atividades Gerais do NASF	86.000,00
10.301.1002.2052.000	Capacitação dos Servidores da Atenção Básica	123.000,00
10.301.1002.2051.000	Remuneração do Pessoal Ativo do Programa Saúde da Família	1.180.000,00
10.301.1002.2050.000	Manutenção das Atividades dos PSF's	1.162.000,00
10.301.1002.1028.000	Aquisição de Equipamentos Diversos destinados aos PSF's	82.000,00
10.301.1004.2055.000	Manutenção das Atividades Gerais do PACS	21.000,00
10.122.1001.2143.000	Manutenção dos Eventos Públicos de Saúde	25.000,00
10.122.1001.2142.000	Conferência Municipal de Saúde	25.000,00
10.122.1001.2049.000	Distribuição Gratuita de Materiais, Bens e Serviços conforme Lei.	50.000,00
10.122.1001.2048.000	Manutenção das Atividades Gerais do Fundo Municipal de Saúde	619.000,00
10.122.1001.2047.000	Remuneração de Pessoal Ativo do Fundo Municipal de Saúde	749.000,00
10.301.1007.2064.000	Manutenção das ações do Centro de Especialidade Odontológicas - CEO	38.000,00
10.301.1005.2057.000	Manutenção das Atividades Gerais do SAÚDE BUCAL	110.000,00
10.301.1007.2065.000	Remuneração do Pessoal Ativo do Centro de Especialidade Odontológicas -	149.000,00
10.301.1005.2058.000	Remuneração do Pessoal Ativo do Saúde Bucal	557.000,00
10.301.1006.2059.000	Fornecimento de Medicamentos (Farmácia Básica)	226.000,00
10.301.1006.2060.000	Manutenção Geral da Farmácia Municipal	7.000,00
10.301.1007.1033.000	Implantação de Laboratório de protese dentária no CEO	95.000,00
10.301.1005.1030.000	Aquisição de Equipamentos para Consultório da Saúde Bucal.	149.000,00
10.301.1004.2056.000	Remuneração do Pessoal Ativo do PACS	881.000,00
10.301.1017.2062.000	Manutenção das atividades desenvolvidas pelo o Programa Saúde na Escol.	19.000,00
10.301.1019.1031.000	Estruturação da Rede de Serviços de Atenção Básica de Saúde	496.000,00
10.301.1022.1032.000	Implantação das Atividades para Academia da Saúde	101.000,00
10.302.1008.1034.000	Adequar as Instalações Físicas do SAMU	53.000,00
10.302.1008.2066.000	Manutenção das Atividades do SAMU	82.000,00

**PREFEITURA MUNICIPAL DE CONDADO**

PRAÇA 11 DE NOVEMBRO, 88 - CNPJ:10150068/0001-00

Orçamento Programa - Exercício de 2019

ORÇAMENTO DOS FUNDOS ESPECIAIS

(Inc. I, § 2º, Art.2º)

Anexo 10

Page 2

3 FMS-FUNDO MUNICIPAL DE SAÚDE**PLANO DE APLICACAO**

Classif.	Discriminação	Valor R\$
10.301.1005.1029.000	Aquisição de Equipamentos Odontológicos para a Saúde Bucal	165.000,00
10.122.0407.2046.000	Manutenção das Atividades dos Conselho Municipal de Saúde	6.000,00
10.302.1021.2063.000	Apoio as Atividades do Projeto Mais Médicos	55.000,00
10.305.1013.1039.000	Aquisição de Equipamentos para Vigilância Epidemiológica	97.000,00
10.305.1013.2076.000	Manutenção das Atividades de Vigilância Epidemiológica	54.000,00
10.305.1013.2077.000	Remuneração do Pessoal Ativo da Vigilância Epidemiologia	246.000,00
10.305.1015.2061.000	Manutenção das Ações de Imunização Humana e Animal - Campanha de Vi	15.000,00
10.451.1020.1040.000	Construção, reforma e ampliação de Unidades Básicas de Saúde - UBS	51.000,00
10.451.1501.1013.000	Construção, Ampliação e Restauração do Hospital Municipal	1.609.000,00
10.304.1012.2075.000	Remuneração do Pessoal Ativo da Vigilância Sanitária	16.000,00
10.304.1012.2074.000	Manutenção das Atividades vinculado aos serviços de Vigilância Sanitária	20.000,00
10.303.1011.2073.000	Manutenção das ações do Tratamento Fora do Domicílio - TFD	100.000,00
10.302.1008.2067.000	Remuneração do Pessoal Ativo do SAMU	233.000,00
10.302.1016.2072.000	Manutenção das Ações do Programa Mãe Coruja	15.000,00
10.302.1010.1035.000	Aquisição de equipamentos necessários para o Hospital João Pereira de An	51.000,00
10.302.1010.1036.000	Reforma de Unidade de Atenção Especializada em Saúde - HOSPITAL E M	108.000,00
10.302.1010.1037.000	Aquisição de Ambulâncias para o Hospital João Pereira de Andrade	170.000,00
10.302.1010.2069.000	Manutenção das Atividades do Hospital	893.000,00
10.302.1009.2068.000	Implementação das Ações da Rede Cegonha	3.000,00
10.302.1010.2070.000	Remuneração do Pessoal Ativo do Hospital	1.702.000,00
10.302.1014.2071.000	Manutenção do Centro de atenção Psicossocial - CAPS	25.000,00
10.302.1014.1038.000	Aquisição de Equipamentos para Implantação do CAPS	26.000,00
	TOTAL	13.014.000,00

**PREFEITURA MUNICIPAL DE CONDADO**

PRAÇA 11 DE NOVEMBRO, 88 - CNPJ:10150068/0001-00

Orçamento Programa - Exercício de 2019

Anexo 10

ORÇAMENTO DOS FUNDOS ESPECIAIS

Page 3

(Inc. I, § 2º, Art.2º)

4 FMAS-FUNDO MUNICIPAL DE ASSISTÊNCIA SOCIAL**RECEITA**

Classif.	Discriminação	Valor R\$
1718.12.1.	CRIANÇA FELIZ	180.000,00
1718.12.1.	PISO BÁSICO FIXO - CRAS	114.000,00
1718.12.1.	IGDBF	142.000,00
1718.12.1.	PAEFI - CREAS	199.400,00
2418.10.9.	OUTRAS TRANSFERÊNCIAS DE CONVÊNIOS DA UNIÃO DESTINADO FM	1.003.000,00
1728.07.1.	OUTRAS PARTICIPAÇÕES DO ESTADO - FDS	45.000,00
1718.12.1.	BPC NA ESCOLA	5.000,00
1718.12.1.	IGD SUAS	20.000,00
1718.12.1.	S.C.F.V	274.000,00
	Recursos Próprios do Município	1.515.000,00
	TOTAL	3.497.400,00

PLANO DE APLICACAO

Classif.	Discriminação	Valor R\$
08.242.0808.2084.000	Manutenção das Atividades BPC na Escola	6.000,00
08.244.0804.1046.000	Aquisição de Equipamentos para o PAIF	16.000,00
08.244.0804.1045.000	Reforma/Ampliação do CRAS	253.000,00
08.244.0804.1044.000	Aquisição de Veículos para o CRAS	74.000,00
08.244.0804.1043.000	Aquisição de Mobiliários para o CRAS	44.000,00
08.244.0804.1042.000	Aquisição de Equipamentos Diversos para o SCFV	11.000,00
08.244.0804.1041.000	Aquisição de Equipamentos diversos do Programa CRAS	38.000,00
08.244.0808.2140.000	Manutenção das Ações Voltadas ao Programa Criança Feliz	194.000,00
08.122.0802.2083.000	Concessão de Subvenção Social à Organização Especial em Defesa da Vid	24.000,00
08.122.0802.2082.000	Distribuição Gratuita de Materiais, Bens e Serviços conforme Lei.	215.000,00
08.122.0802.2081.000	Repasso de Subvenções ao Abrigo Vicentino João XXIII	24.000,00
08.122.0802.2080.000	Manutenção das Atividades Gerais do Fundo Municipal de Assistência Social	383.000,00
08.122.0802.2079.000	Remuneração de Pessoal Ativo do Fundo Municipal de Assistência Social	682.000,00
08.122.0407.2078.000	Apoio das atividades do Conselho Municipal de Assistência Social	6.000,00
08.244.0804.2087.000	Manutenção das Atividades dos Serviços de Convivência e Fortalecimento c	274.000,00
08.244.0804.2086.000	Manutenção das Atividades do PAIF	21.000,00
08.244.0806.1051.000	Aquisição de Equipamentos Diversos para o IGDBF	21.000,00
08.244.0804.2085.000	Manutenção das Atividades do Centro de Referência de Assistência Social -	145.000,00
08.244.0805.1047.000	Aquisição de Equipamentos para o CREAS	39.000,00
08.244.0805.1048.000	Aquisição de Mobiliário para o CREAS	44.000,00
08.244.0805.1049.000	Aquisição de Veículos para o CREAS	74.000,00
08.244.0805.1050.000	Construção de um Centro de Referência Especializado de Assistência Social	451.000,00
08.244.0805.2088.000	Manutenção das Atividades do Centro de Referência Especial de Assistênci	215.400,00
08.244.0807.2092.000	Atividades da Casa das Juventudes	25.000,00
08.244.0806.1370.000	Aquisição de Equipamentos Diversos para o Programa IGD-SUAS	2.000,00
08.244.0806.2089.000	Manutenção das Atividades do Programa do Bolsa Família - IGDBF	144.000,00
08.244.0806.2090.000	Manutenção das Atividades do Programa IGD-SUAS	27.000,00
08.244.0807.1052.000	Aquisição de Equipamentos para a Casa da Juventude	10.000,00
08.244.0807.1053.000	Aquisição de Equipamentos para Coordenadoria da Mulher	10.000,00
08.244.0807.2091.000	Atividades da Coordenadoria da Mulher	25.000,00

**PREFEITURA MUNICIPAL DE CONDADO**

PRAÇA 11 DE NOVEMBRO, 88 - CNPJ:10150068/0001-00

Orçamento Programa - Exercício de 2019

ORÇAMENTO DOS FUNDOS ESPECIAIS

(Inc. I, § 2º, Art.2º)

Anexo 10

Page 5

5 FUNDICA-FUNDO MUNICIPAL DOS DIREITOS DA CRIANÇA E DO ADOLESCENTE**RECEITA**

Classif.	Discriminação	Valor R\$
		0,00
	Recursos Próprios do Município	8.000,00
	TOTAL	8.000,00

PLANO DE APLICACAO

Classif.	Discriminação	Valor R\$
08.243.0808.2093.000	Remuneração de Pessoal Ativo do Fundo Municipal dos Direitos da Criança	6.000,00
08.243.0808.2094.000	Manutenção das Atividades do Fundo Municipal dos Direitos da Criança e d	2.000,00
	TOTAL	8.000,00

**PREFEITURA MUNICIPAL DE CONDADO**

PRAÇA 11 DE NOVEMBRO, 88 - CNPJ:10150068/0001-00

Orçamento Programa - Exercício de 2019

Anexo 10

ORÇAMENTO DOS FUNDOS ESPECIAIS

Page 6

(Inc. I, § 2º, Art.2º)

7 FME-FUNDO MUNICIPAL DE EDUCAÇÃO**RECEITA**

Classif.	Discriminação	Valor R\$
1718.05.4.	PNATE - TRANSPORTE ESCOLAR INFANTIL	3.000,00
1321.00.1.	REMUNERAÇÃO DE DEPÓSITOS BANCÁRIOS- FUNDEB 60%	1.000,00
1321.00.1.	REMUNERAÇÃO DE DEPÓSITOS BANCÁRIOS- FUNDEB 40%	1.000,00
1718.05.1.	TRANSFERÊNCIAS DO SALÁRIO-EDUCAÇÃO-PRINCIPAL	670.000,00
1718.05.3.	ALIMENTAÇÃO ESCOLAR - ENSINO FUNDAMENTAL	263.000,00
1718.05.3.	ALIMENTACAO ESCOLAR - AEE	10.000,00
1718.05.3.	ALIMENTAÇÃO ESCOLAR - CRECHE	22.000,00
1718.05.3.	ALIMENTACAO ESCOLAR - EJA	38.000,00
1718.05.3.	ALIMENTAÇÃO ESCOLAR - PRÉ-ESCOLA	70.000,00
1718.05.3.	Mais Educação - Fundamental	15.000,00
1718.05.4.	PNATE - TRANSPORTE ESCOLAR MEDIO	23.000,00
1718.05.4.	PNATE - TRANSPORTE ESCOLAR FUNDAMENTAL	49.000,00
2418.10.2.	TRANSFERÊNCIAS DE CONVÊNIO DA UNIÃO DESTINADAS A PROGRA	580.000,00
1758.01.1.	TRANSFERÊNCIAS DE RECURSOS DO FUNDEB 40%	2.354.000,00
1758.01.1.	TRANSFERÊNCIAS DE RECURSOS DO FUNDEB 60%	8.346.000,00
1728.01.9.	PARTICIPAÇÃO DO ESTADO - TRANSPORTE ESCOLAR	38.000,00
1718.09.1.	COMPLEMENTO DO FUNDEB 40%	514.000,00
1718.09.1.	COMPLEMENTO DO FUNDEB 60%	771.000,00
1718.05.9.	PLANO DE AÇÕES ARTICULADAS - PAR	300.000,00
1718.05.9.	PROGRAMA CAMINHO DA ESCOLA	300.000,00
1718.05.9.	PROGRAMA BRASIL CARINHOSO	47.000,00
	Recursos Próprios do Município	3.951.930,60
	TOTAL	18.366.930,60

PLANO DE APLICACAO

Classif.	Discriminação	Valor R\$
12.365.1207.2114.000	Manutenção das Ações do Ensino Infantil	3.000,00
12.361.1207.2110.000	Manutenção, Concerto e Conservação de Unidades Escolares	103.000,00
12.361.1207.2111.000	Capacitação e Treinamento de Professores	223.000,00
12.361.1207.2112.000	Aquisição de Material Didático-Escolares	150.000,00
12.361.1207.2113.000	Gestão de Pessoal do Ensino Infantil - 60%	2.000,00
12.365.1208.2106.000	Apoio as Creches destinado ao Brasil Carinhoso	50.000,00
12.361.1207.2109.000	Manutenção das Atividades do Ensino Fundamental	926.000,00
12.365.1207.2113.000	Gestão de Pessoal do Ensino Infantil - 60%	1.072.000,00
12.364.1206.2105.000	Apoio ao Transporte Universitário	410.000,00
12.361.1210.2104.000	Apoio as Bandas Marciais das Escolas Municipais	70.000,00
12.361.1210.1066.000	Aquisição de Instrumentos Musicais para Bandas Marciais das Escolas	30.000,00
12.122.1201.2099.000	Manutenção das Atividades do Fundo Municipal de Educação	503.000,00
12.122.1201.2100.000	Remuneração de Pessoal Ativo do Fundo Municipal de Educação	511.000,00
12.361.1205.1062.000	Aquisição de mobiliários diversos para as Escolas	301.000,00
12.306.1202.2101.000	Manutenção das Atividades do Programa Nacional de Alimentação Escolar -	468.000,00
12.122.1201.1060.000	Aquisição de Equipamentos Diveros destinado ao FME	20.000,00
12.361.1203.2102.000	Apoio as Atividades ao Programa Nacion. de Transport. Escolar - Pnate	78.000,00
12.361.1204.1061.000	Aquisição de Transporte pelo o Programa Caminho a Escola	301.000,00
12.361.1207.2108.000	Remuneração de Pessoal Ativo do Fundeb - 40%	2.863.000,00
12.361.1205.1063.000	Aquisição de Transporte para a Rede de Ensino	81.000,00
12.361.1209.2103.000	Apoio as Atividades do Programa Estadual de Transporte Escolar - PETE	53.000,00
12.361.1205.1064.000	Aquisição de Equipamentos para as Escolas	301.000,00
12.361.1205.1065.000	Construção, Ampliação e Reforma de Unidades de Ensino	551.000,00

**PREFEITURA MUNICIPAL DE CONDADO**

PRAÇA 11 DE NOVENBRO, 88 - CNPJ:10150068/0001-00

Orçamento Programa - Exercício de 2019

ORÇAMENTO DOS FUNDOS ESPECIAIS

(Inc. I, § 2º, Art.2º)

Anexo 10

Page 7

7 FME-FUNDO MUNICIPAL DE EDUCAÇÃO**PLANO DE APLICACAO**

Classif.	Discriminação	Valor R\$
12.361.1207.2107.000	Remuneração de Pessoal Ativo do Fundeb - 60%	9.296.930,60
TOTAL		18.366.930,60

**PREFEITURA MUNICIPAL DE CONDADO**

PRAÇA 11 DE NOVEMBRO, 88 - CNPJ:10150068/0001-00

Orçamento Programa - Exercício de 2019

Anexo 10

ORÇAMENTO DOS FUNDOS ESPECIAIS

Page 8

(Inc. I, § 2º, Art.2º)

8 CULTURA-FUNDO MUNICIPAL DE CULTURA**RECEITA**

Classif.	Discriminação	Valor R\$
		0,00
	Recursos Próprios do Município	1.094.000,00
	TOTAL	1.094.000,00

PLANO DE APLICACAO

Classif.	Discriminação	Valor R\$
13.392.1303.1070.000	Aquisição de Instrumentos Musicais	15.000,00
13.392.1303.2118.000	Apoio a Atividades Festivas e Culturais	75.000,00
13.812.1304.2141.000	Manutenção da Copa Condado de Futsal	207.000,00
13.392.1303.2121.000	Promoção e Execução de Festividades Cívicas, Folclóricas, Artísticas e outr	605.000,00
13.392.1303.2120.000	Repasse de subvenção à Banda Filarmônica 28 de junho.	24.000,00
13.392.1303.2119.000	Apoio a Grupos de Teatro, Bandas Musicais e Marciai e Grupos	21.000,00
13.122.1301.1067.000	Aquisição de Equipamentos Diversos para o Fundo Municipal de Cultura	10.000,00
13.392.1303.1069.000	Reforma e/ou ampliação da Casa da Cultura	15.000,00
13.392.1303.1068.000	Aquisição de Equipamentos Diversos para a Casa da Cultura	15.000,00
13.392.1302.2117.000	Apoio as Atividades Festivas e Culturais do Cavalo Marinho	68.000,00
13.122.1301.2116.000	Manutenção das Atividades Gerais do Fundo Municipal de Cultura	35.000,00
13.122.1301.2115.000	Remuneração de Pessoal Ativo do Fundo Municipal de Cultura	4.000,00
	TOTAL	1.094.000,00

SEGURIDADE SOCIAL

Codigo	Especificacao	Categoria	Função
08	Assistência Social		3.610.400,00
3.1.90.03.00	Pensões do RPPS e do Militar	43.000,00	
3.1.90.04.00	CONTRATAÇÃO POR TEMPO DETERMINADO	404.400,00	
3.1.90.04.15	OBRIGAÇÕES PATRONAIS	65.000,00	
3.1.90.11.00	VENCIMENTOS E VANTAGENS FIXAS - PESSOAL CIVIL	544.000,00	
3.1.90.13.00	OBRIGAÇÕES PATRONAIS	82.000,00	
3.1.90.94.00	INDENIZAÇÕES E RESTITUIÇÕES TRABALHISTAS	1.000,00	
3.1.91.13.00	OBRIGAÇÕES PATRONAIS - INTRA-ORÇAMENTÁRIO	41.000,00	
3.3.50.43.00	SUBVENÇÕES SOCIAIS	48.000,00	
3.3.90.04.15	OBRIGAÇÕES PATRONAIS	19.000,00	
3.3.90.14.00	DIÁRIAS - CIVIL	36.500,00	
3.3.90.30.00	MATERIAL DE CONSUMO	285.500,00	
3.3.90.32.00	Material, Bem ou Serviço para Distribuição Gratuita	216.000,00	
3.3.90.33.00	PASSAGENS E DESPESAS COM LOCOMOÇÃO	2.000,00	
3.3.90.36.00	OUTROS SERVIÇOS DE TERCEIROS - PESSOA FÍSICA	212.500,00	
3.3.90.39.00	OUTROS SERVIÇOS DE TERCEIROS - PESSOA JURÍDICA	479.500,00	
3.3.90.47.18	CONTRIBUIÇÕES PREVIDENCIÁRIAS - SERVIÇOS DE TERCEIROS	1.000,00	
3.3.90.92.00	DESPESAS DE EXERCÍCIOS ANTERIORES	2.000,00	
3.3.90.93.00	INDENIZAÇÕES E RESTITUIÇÕES	1.000,00	
4.4.90.51.00	OBRAS E INSTALAÇÕES	703.000,00	
4.4.90.52.00	EQUIPAMENTOS E MATERIAL PERMANENTE	424.000,00	
09	Previdência Social		6.176.000,00
3.1.90.01.00	Aposentadorias, Reserva Remunerada e Reformas	5.000.000,00	
3.1.90.03.00	Pensões do RPPS e do Militar	350.000,00	
3.1.90.05.00	Outros Benefícios Previdenciários do servidor ou do militar	320.000,00	
3.1.90.11.00	VENCIMENTOS E VANTAGENS FIXAS - PESSOAL CIVIL	140.000,00	
3.1.90.13.00	OBRIGAÇÕES PATRONAIS	30.000,00	
3.3.90.08.00	Outros Benefícios Assistenciais do servidor e do militar	100.000,00	
3.3.90.14.00	DIÁRIAS - CIVIL	10.000,00	
3.3.90.30.00	MATERIAL DE CONSUMO	10.000,00	
3.3.90.33.00	PASSAGENS E DESPESAS COM LOCOMOÇÃO	5.000,00	
3.3.90.35.00	SERVIÇOS DE CONSULTORIA	5.000,00	
3.3.90.36.00	OUTROS SERVIÇOS DE TERCEIROS - PESSOA FÍSICA	35.000,00	
3.3.90.39.00	OUTROS SERVIÇOS DE TERCEIROS - PESSOA JURÍDICA	150.000,00	
3.3.90.92.00	DESPESAS DE EXERCÍCIOS ANTERIORES	1.000,00	
3.3.90.93.00	INDENIZAÇÕES E RESTITUIÇÕES	10.000,00	
4.4.90.52.00	EQUIPAMENTOS E MATERIAL PERMANENTE	10.000,00	

**PREFEITURA MUNICIPAL DE CONDADO**

PRAÇA 11 DE NOVEMBRO, 88 - CNPJ:10150068/0001-00

Orçamento Programa - Exercício de 2019

Anexo 11

Page 2

SEGURIDADE SOCIAL

Codigo	Especificacao	Categoria	Função
10	Saúde		13.024.624,99
3.1.90.04.00	CONTRATAÇÃO POR TEMPO DETERMINADO	2.484.000,00	
3.1.90.04.15	OBRIGAÇÕES PATRONAIS	367.000,00	
3.1.90.11.00	VENCIMENTOS E VANTAGENS FIXAS - PESSOAL CIVIL	2.776.869,78	
3.1.90.13.00	OBRIGAÇÕES PATRONAIS	50.712,05	
3.1.90.92.00	DESPESAS DE EXERCÍCIOS ANTERIORES	3.010,79	
3.1.91.13.00	OBRIGAÇÕES PATRONAIS - INTRA-ORÇAMENTÁRIO	324.000,00	
3.3.90.14.00	DIÁRIAS - CIVIL	27.000,00	
3.3.90.30.00	MATERIAL DE CONSUMO	2.144.010,79	
3.3.90.30.09	MATERIAL FARMACOLÓGICO	226.000,00	
3.3.90.32.00	Material, Bem ou Serviço para Distribuição Gratuita	50.000,00	
3.3.90.33.00	PASSAGENS E DESPESAS COM LOCOMOÇÃO	5.000,00	
3.3.90.36.00	OUTROS SERVIÇOS DE TERCEIROS - PESSOA FÍSICA	220.010,79	
3.3.90.39.00	OUTROS SERVIÇOS DE TERCEIROS - PESSOA JURÍDICA	969.010,79	
3.3.90.47.18	CONTRIBUIÇÕES PREVIDENCIÁRIAS - SERVIÇOS DE TERCEIROS	1.000,00	
3.3.90.48.00	OUTROS AUXÍLIOS FINANCEIROS A PESSOA FÍSICA	118.000,00	
3.3.90.92.00	DESPESAS DE EXERCÍCIOS ANTERIORES	1.000,00	
4.4.90.51.00	OBRAS E INSTALAÇÕES	1.869.000,00	
4.4.90.52.00	EQUIPAMENTOS E MATERIAL PERMANENTE	1.389.000,00	
99	Reserva de Contingência		416.000,00
9.9.99.99.00	RESERVA DE CONTINGÊNCIA	416.000,00	
TOTAL			23.227.024,99

QUADRO AUXILIAR DE DETALHAMENTO DA DESPESA

PODER	01	Poder Legislativo
ORGÃO	01	Câmara Municipal
UNIDADE	00	Câmara Municipal

Aplicacao Programada	Proj/Ativ	Finalidade	Categoria	Detalhada	TotalGrupo	Total Categ.	Total Func.
F.R. - C.A.							
Reforma e Ampliação do Prédio da Câmara	01.031.0101.1001.0000						40.000,00
4 DESPESAS DE CAPIT						40.000,00	
4 INVESTIMENTOS					40.000,00		
OBRAS E INSTALAÇÕES		1.001.00.001.001	4.4.90.51.00	40.000,00			
Reequipamento da Unidade da Câmara	01.031.0101.1002.0000						40.000,00
4 DESPESAS DE CAPIT						40.000,00	
4 INVESTIMENTOS					40.000,00		
EQUIPAMENTOS E MATERIAL PERMANENTE		1.001.00.001.001	4.4.90.52.00	40.000,00			
Manutenção das Atividades Legislativas	01.031.0101.2001.0000						1.260.000,00
3 DESPESAS CORREN'						1.260.000,00	
1 PESSOAL E ENCARGOS SOCIAIS					1.150.000,00		
VENCIMENTOS E VANTAGENS FIXAS - PESSOAL CIVIL		1.001.00.001.001	3.1.90.11.00	1.150.000,00			
3 OUTRAS DESPESAS CORRENTES					110.000,00		
DIÁRIAS - CIVIL		1.001.00.001.001	3.3.90.14.00	110.000,00			
Manutenção das Atividades Administrativas	01.031.0101.2002.0000						1.050.000,00
3 DESPESAS CORREN'						1.050.000,00	
1 PESSOAL E ENCARGOS SOCIAIS					605.000,00		
VENCIMENTOS E VANTAGENS FIXAS - PESSOAL CIVIL		1.001.00.001.001	3.1.90.11.00	600.000,00			
SENTENÇAS JUDICIAIS		1.001.00.001.001	3.1.90.91.00	5.000,00			
3 OUTRAS DESPESAS CORRENTES					445.000,00		
DIÁRIAS - CIVIL		1.001.00.001.001	3.3.90.14.00	40.000,00			
MATERIAL DE CONSUMO		1.001.00.001.001	3.3.90.30.00	50.000,00			
PASSAGENS E DESPESAS COM LOCOMOÇÃO		1.001.00.001.001	3.3.90.33.00	30.000,00			
SERVIÇOS DE CONSULTORIA		1.001.00.001.001	3.3.90.35.00	80.000,00			
OUTROS SERVIÇOS DE TERCEIROS - PESSOA FÍSICA		1.001.00.001.001	3.3.90.36.00	90.000,00			
OUTROS SERVIÇOS DE TERCEIROS - PESSOA JURÍDICA		1.001.00.001.001	3.3.90.39.00	150.000,00			
DESPESAS DE EXERCÍCIOS ANTERIORES		1.001.00.001.001	3.3.90.92.00	5.000,00			
Manutenção da Verba Indenizatória	01.031.0101.2003.0000						56.000,00
3 DESPESAS CORREN'						56.000,00	
3 OUTRAS DESPESAS CORRENTES					56.000,00		
INDENIZAÇÕES E RESTITUIÇÕES		1.001.00.001.001	3.3.90.93.00	56.000,00			
Contribuição Previdenciária e FGTS	01.031.0101.2004.0000						384.000,00
3 DESPESAS CORREN'						384.000,00	
1 PESSOAL E ENCARGOS SOCIAIS					384.000,00		
OBRIGAÇÕES PATRONAIS		1.001.00.001.001	3.1.90.13.00	304.000,00			
OBRIGAÇÕES PATRONAIS - INTRA-ORÇAMENTÁRIO		1.001.00.001.001	3.1.91.13.00	80.000,00			
Manutenção Inativos	01.271.0101.2005.0000						10.000,00
3 DESPESAS CORREN'						10.000,00	
1 PESSOAL E ENCARGOS SOCIAIS					10.000,00		
Aposentadorias, Reserva Remunerada e Reformas		1.001.00.001.001	3.1.90.01.00	5.000,00			
Pensões do RPPS e do Militar		1.001.00.001.001	3.1.90.03.00	5.000,00			
TOTAL							2.840.000,00

QUADRO AUXILIAR DE DETALHAMENTO DA DESPESA

PODER	02	Poder Executivo
ORGÃO	01	Gabinete do Prefeito
UNIDADE	00	Gabinete da Prefeita

Aplicacao Programada	Proj/Ativ	Finalidade	Categoria	Detalhada	TotalGrupo	Total Categ.	Total Func.
F.R. - C.A.							
Remuneração de Pessoal Ativo do Gabinete	04.122.0401.2006.0000						237.000,00
3 DESPESAS CORREN'						237.000,00	
1 PESSOAL E ENCARGOS SOCIAIS					237.000,00		
VENCIMENTOS E VANTAGENS FIXAS - PESSOAL CIVIL		1.001.00.001.001	3.1.90.11.00	192.000,00			
OBRIGAÇÕES PATRONAIS		1.001.00.001.001	3.1.90.13.00	44.000,00			
DESPESAS DE EXERCÍCIOS ANTERIORES		1.001.00.001.001	3.1.90.92.00	1.000,00			
Manutenção das Atividades Gerais do Gabinete	04.122.0401.2007.0000						242.000,00
3 DESPESAS CORREN'						242.000,00	
3 OUTRAS DESPESAS CORRENTES					242.000,00		
DIÁRIAS - CIVIL		1.001.00.001.001	3.3.90.14.00	5.000,00			
MATERIAL DE CONSUMO		1.001.00.001.001	3.3.90.30.00	45.000,00			
PASSAGENS E DESPESAS COM LOCOMOÇÃO		1.001.00.001.001	3.3.90.33.00	10.000,00			
OUTROS SERVIÇOS DE TERCEIROS - PESSOA FÍSICA		1.001.00.001.001	3.3.90.36.00	20.000,00			
OUTROS SERVIÇOS DE TERCEIROS - PESSOA JURÍDICA		1.001.00.001.001	3.3.90.39.00	160.000,00			
DESPESAS DE EXERCÍCIOS ANTERIORES		1.001.00.001.001	3.3.90.92.00	2.000,00			
Aquisição de Veículos, Móveis, Máquinas e Equipamentos para o Gabinete	04.122.0402.1003.0000						15.000,00
4 DESPESAS DE CAPIT						15.000,00	
4 INVESTIMENTOS					15.000,00		
EQUIPAMENTOS E MATERIAL PERMANENTE		1.001.00.001.001	4.4.90.52.00	15.000,00			
Assistência Jurídica Municipal	04.122.0404.2008.0000						327.000,00
3 DESPESAS CORREN'						327.000,00	
3 OUTRAS DESPESAS CORRENTES					327.000,00		
DIÁRIAS - CIVIL		1.001.00.001.001	3.3.90.14.00	2.000,00			
MATERIAL DE CONSUMO		1.001.00.001.001	3.3.90.30.00	5.000,00			
OUTROS SERVIÇOS DE TERCEIROS - PESSOA FÍSICA		1.001.00.001.001	3.3.90.36.00	80.000,00			
OUTROS SERVIÇOS DE TERCEIROS - PESSOA JURÍDICA		1.001.00.001.001	3.3.90.39.00	240.000,00			
Remuneração de Pessoal Ativo do Controle Interno	04.124.0401.2009.0000						74.000,00
3 DESPESAS CORREN'						74.000,00	
1 PESSOAL E ENCARGOS SOCIAIS					74.000,00		
VENCIMENTOS E VANTAGENS FIXAS - PESSOAL CIVIL		1.001.00.001.001	3.1.90.11.00	60.000,00			
OBRIGAÇÕES PATRONAIS		1.001.00.001.001	3.1.90.13.00	13.000,00			
OBRIGAÇÕES PATRONAIS - INTRA-ORÇAMENTÁRIO		1.001.00.001.001	3.1.91.13.00	1.000,00			
Construção e/ou Reposição de Calçamento, Meio-fio e Recapeamento Asfáltico	15.451.1504.1018.0000						65.000,00
4 DESPESAS DE CAPIT						65.000,00	
4 INVESTIMENTOS					65.000,00		
OBRAS E INSTALAÇÕES		1.610.91.110.005	4.4.90.51.00	65.000,00			
Manutenção do Sistema de Iluminação Pública na Sede, Distritos e Povoados	25.752.2501.2044.0000						165.000,00
3 DESPESAS CORREN'						165.000,00	
3 OUTRAS DESPESAS CORRENTES					165.000,00		
MATERIAL DE CONSUMO		1.001.00.001.001	3.3.90.30.00	165.000,00			
TOTAL							1.125.000,00

QUADRO AUXILIAR DE DETALHAMENTO DA DESPESA

PODER	02	Poder Executivo
ORGÃO	02	Secretaria Mun. de Ações de Governo e Gestão Política Inst.
UNIDADE	00	Secretaria Mun. de Ações de Governo e Gestão Política Inst.

Aplicacao Programada	Proj/Ativ	Finalidade	Categoria	Detalhada	TotalGrupo	Total Categ.	Total Func.
		F.R. - C.A.					
Manutenção das Atividades dos Conselhos Municipais	04.032.0407.2010.0000						7.000,00
3	DESPESAS CORREN'					7.000,00	
3	OUTRAS DESPESAS CORRENTES				7.000,00		
	MATERIAL DE CONSUMO	1.001.00.001.001	3.3.90.30.00	1.000,00			
	OUTROS SERVIÇOS DE TERCEIROS - PESSOA FÍSICA	1.001.00.001.001	3.3.90.36.00	1.000,00			
	OUTROS SERVIÇOS DE TERCEIROS - PESSOA JURÍDICA	1.001.00.001.001	3.3.90.39.00	5.000,00			
Remuneração de Pessoal Ativo da Secretaria de Ações de Governo	04.122.0401.2011.0000						302.000,00
3	DESPESAS CORREN'					302.000,00	
1	PESSOAL E ENCARGOS SOCIAIS				302.000,00		
	CONTRATAÇÃO POR TEMPO DETERMINADO	1.001.00.001.001	3.1.90.04.00	19.000,00			
	OBRIGAÇÕES PATRONAIS	1.001.00.001.001	3.1.90.04.15	4.000,00			
	VENCIMENTOS E VANTAGENS FIXAS - PESSOAL CIVIL	1.001.00.001.001	3.1.90.11.00	225.000,00			
	OBRIGAÇÕES PATRONAIS	1.001.00.001.001	3.1.90.13.00	42.000,00			
	OBRIGAÇÕES PATRONAIS - INTRA-ORÇAMENTÁRIO	1.001.00.001.001	3.1.91.13.00	12.000,00			
Manutenção das Atividades Gerais da Secretaria de Ações de Governo	04.122.0401.2012.0000						132.000,00
3	DESPESAS CORREN'					132.000,00	
3	OUTRAS DESPESAS CORRENTES				132.000,00		
	DIÁRIAS - CIVIL	1.001.00.001.001	3.3.90.14.00	5.000,00			
	MATERIAL DE CONSUMO	1.001.00.001.001	3.3.90.30.00	10.000,00			
	PASSAGENS E DESPESAS COM LOCOMOÇÃO	1.001.00.001.001	3.3.90.33.00	2.000,00			
	OUTROS SERVIÇOS DE TERCEIROS - PESSOA FÍSICA	1.001.00.001.001	3.3.90.36.00	15.000,00			
	OUTROS SERVIÇOS DE TERCEIROS - PESSOA JURÍDICA	1.001.00.001.001	3.3.90.39.00	100.000,00			
Aquisição de Móveis, Máquinas e Equipamentos da Secretaria de Governo	04.122.0402.1004.0000						20.000,00
4	DESPESAS DE CAPIT					20.000,00	
4	INVESTIMENTOS				20.000,00		
	EQUIPAMENTOS E MATERIAL PERMANENTE	1.001.00.001.001	4.4.90.52.00	20.000,00			
Cooperação e apoio às instituições sem fins lucrativos e de interesse social.	04.122.0411.2013.0000						2.000,00
3	DESPESAS CORREN'					2.000,00	
3	OUTRAS DESPESAS CORRENTES				2.000,00		
	SUBVENÇÕES SOCIAIS	1.001.00.001.001	3.3.50.43.00	2.000,00			
Rateio para participação em Consórcio Público	04.122.0412.2014.0000						32.000,00
3	DESPESAS CORREN'					32.000,00	
3	OUTRAS DESPESAS CORRENTES				32.000,00		
	RATEIO PELA PARTICIPAÇÃO EM CONSÓRCIO PÚBLICO	1.001.00.001.001	3.3.71.70.00	32.000,00			
Divulgação Institucional, Impressos e Publicações Diversas	04.131.0405.2015.0000						70.000,00
3	DESPESAS CORREN'					70.000,00	
3	OUTRAS DESPESAS CORRENTES				70.000,00		
	MATERIAL DE CONSUMO	1.001.00.001.001	3.3.90.30.00	10.000,00			
	OUTROS SERVIÇOS DE TERCEIROS - PESSOA FÍSICA	1.001.00.001.001	3.3.90.36.00	10.000,00			
	OUTROS SERVIÇOS DE TERCEIROS - PESSOA JURÍDICA	1.001.00.001.001	3.3.90.39.00	50.000,00			
TOTAL							565.000,00

QUADRO AUXILIAR DE DETALHAMENTO DA DESPESA

PODER	02	Poder Executivo
ORGÃO	03	Secretaria Mun. de Gestão Financeira
UNIDADE	00	Secretaria Mun. de Gestão Financeira

Aplicacao Programada	Proj/Ativ	Finalidade	Categoria	Detalhada	TotalGrupo	Total Categ.	Total Func.
F.R. - C.A.							
Remuneração de Pessoal Ativo da Secretaria de Finanças	04.122.0401.2016.0000						961.000,00
3	DESPESAS CORREN'					961.000,00	
1	PESSOAL E ENCARGOS SOCIAIS				961.000,00		
	VENCIMENTOS E VANTAGENS FIXAS - PESSOAL CIVIL	1.001.00.001.001	3.1.90.11.00	727.000,00			
	OBRIGAÇÕES PATRONAIS	1.001.00.001.001	3.1.90.13.00	22.000,00			
	DESPESAS DE EXERCÍCIOS ANTERIORES	1.001.00.001.001	3.1.90.92.00	1.000,00			
	INDENIZAÇÕES E RESTITUIÇÕES TRABALHISTAS	1.001.00.001.001	3.1.90.94.00	14.000,00			
	OBRIGAÇÕES PATRONAIS - INTRA-ORÇAMENTÁRIO	1.001.00.001.001	3.1.91.13.00	197.000,00			
Manutenção das Atividades Gerais da Secretaria de Finanças	04.122.0401.2017.0000						180.000,00
3	DESPESAS CORREN'					180.000,00	
3	OUTRAS DESPESAS CORRENTES				180.000,00		
	DIÁRIAS - CIVIL	1.001.00.001.001	3.3.90.14.00	8.000,00			
	MATERIAL DE CONSUMO	1.001.00.001.001	3.3.90.30.00	20.000,00			
	PASSAGENS E DESPESAS COM LOCOMOÇÃO	1.001.00.001.001	3.3.90.33.00	2.000,00			
	OUTROS SERVIÇOS DE TERCEIROS - PESSOA FÍSICA	1.001.00.001.001	3.3.90.36.00	35.000,00			
	OUTROS SERVIÇOS DE TERCEIROS - PESSOA JURÍDICA	1.001.00.001.001	3.3.90.39.00	100.000,00			
	DESPESAS DE EXERCÍCIOS ANTERIORES	1.001.00.001.001	3.3.90.92.00	15.000,00			
Contratação de Consultoria e Assessorias	04.122.0401.2018.0000						215.000,00
3	DESPESAS CORREN'					215.000,00	
3	OUTRAS DESPESAS CORRENTES				215.000,00		
	SERVIÇOS DE CONSULTORIA	1.001.00.001.001	3.3.90.35.00	5.000,00			
	OUTROS SERVIÇOS DE TERCEIROS - PESSOA FÍSICA	1.001.00.001.001	3.3.90.36.00	10.000,00			
	OUTROS SERVIÇOS DE TERCEIROS - PESSOA JURÍDICA	1.001.00.001.001	3.3.90.39.00	200.000,00			
Contribuição AMUPE e outras entidades	04.122.0401.2019.0000						27.000,00
3	DESPESAS CORREN'					27.000,00	
3	OUTRAS DESPESAS CORRENTES				27.000,00		
	CONTRIBUIÇÕES	1.001.00.001.001	3.3.50.41.00	27.000,00			
Aquisição de Móveis, Máquinas e Equipamentos Diversos para Secretaria de Finanças	04.122.0402.1005.0000						70.000,00
4	DESPESAS DE CAPIT					70.000,00	
4	INVESTIMENTOS				70.000,00		
	EQUIPAMENTOS E MATERIAL PERMANENTE	1.001.00.001.001	4.4.90.52.00	70.000,00			
Aquisição de Móveis, Máquinas e Equipamentos para o Setor Tributário	04.123.0408.1006.0000						60.000,00
4	DESPESAS DE CAPIT					60.000,00	
4	INVESTIMENTOS				60.000,00		
	EQUIPAMENTOS E MATERIAL PERMANENTE	1.001.00.001.001	4.4.90.52.00	60.000,00			
Manutenção das Atividades Gerais do Setor Tributário do Município	04.123.0408.2020.0000						57.355,46
3	DESPESAS CORREN'					57.355,46	
3	OUTRAS DESPESAS CORRENTES				57.355,46		
	DIÁRIAS - CIVIL	1.001.00.001.001	3.3.90.14.00	2.355,46			
	MATERIAL DE CONSUMO	1.001.00.001.001	3.3.90.30.00	10.000,00			
	PREMIAÇÕES CULTURAIS, ARTÍSTICAS, CIENTÍFICAS, DESPORTI	1.001.00.001.001	3.3.90.31.00	15.000,00			
	SERVIÇOS DE CONSULTORIA	1.001.00.001.001	3.3.90.35.00	5.000,00			
	OUTROS SERVIÇOS DE TERCEIROS - PESSOA FÍSICA	1.001.00.001.001	3.3.90.36.00	10.000,00			
	OUTROS SERVIÇOS DE TERCEIROS - PESSOA JURÍDICA	1.001.00.001.001	3.3.90.39.00	15.000,00			
Formação do Patrimônio do Servidor Público	04.123.0410.2021.0000						460.000,00

QUADRO AUXILIAR DE DETALHAMENTO DA DESPESA

PODER	02	Poder Executivo
ORGÃO	03	Secretaria Mun. de Gestão Financeira
UNIDADE	00	Secretaria Mun. de Gestão Financeira

Aplicacao Programada	Proj/Ativ	Finalidade	Categoria	Detalhada	TotalGrupo	Total Categ.	Total Func.
F.R. - C.A.							
Formação do Patrimônio do Servidor Público	04.123.0410.2021.0000						460.000,00
3	DESPESAS CORREN'					460.000,00	
3	OUTRAS DESPESAS CORRENTES				460.000,00		
	OBRIGAÇÕES TRIBUTÁRIAS E CONTRIBUTIVAS	1.001.00.001.001	3.3.90.47.00	460.000,00			
Pagamento de Precatórios e Decisões Judiciais	28.843.0000.0001.0000						974.000,00
3	DESPESAS CORREN'					974.000,00	
1	PESSOAL E ENCARGOS SOCIAIS				954.000,00		
	SENTENÇAS JUDICIAIS	1.001.00.001.001	3.1.90.91.00	954.000,00			
3	OUTRAS DESPESAS CORRENTES				20.000,00		
	SENTENÇAS JUDICIAIS	1.001.00.001.001	3.3.90.91.00	20.000,00			
Amortização de Dívida Pública - INSS	28.843.0000.0002.0000						500.000,00
3	DESPESAS CORREN'					20.000,00	
2	JUROS E ENCARGOS DA DÍVIDA				20.000,00		
	JUROS SOBRE A DÍVIDA POR CONTRATO	1.001.00.001.001	3.2.90.21.00	10.000,00			
	OUTROS ENCARGOS SOBRE A DÍVIDA POR CONTRATO	1.001.00.001.001	3.2.90.22.00	10.000,00			
4	DESPESAS DE CAPIT					480.000,00	
6	AMORTIZAÇÃO DA DÍVIDA				480.000,00		
	PRINCIPAL DA DÍVIDA CONTRATUAL RESGATADA	1.001.00.001.001	4.6.90.71.00	480.000,00			
Amortização de Dívida Pública com outros Órgãos	28.843.0000.0003.0000						1.120.000,00
4	DESPESAS DE CAPIT					1.120.000,00	
6	AMORTIZAÇÃO DA DÍVIDA				1.120.000,00		
	AMORTIZAÇÃO DA DÍVIDA CONTRATADA COM GOVERNOS	1.001.00.001.001	4.6.90.71.02	400.000,00			
	OUTRAS AMORTIZAÇÕES DA DÍVIDA CONTRATADA	1.001.00.001.001	4.6.90.71.99	720.000,00			
Indenizações e Restituições Diversas	28.846.0000.0004.0000						10.000,00
3	DESPESAS CORREN'					10.000,00	
3	OUTRAS DESPESAS CORRENTES				10.000,00		
	INDENIZAÇÕES E RESTITUIÇÕES	1.001.00.001.001	3.3.90.93.00	10.000,00			
Reserva de Contingência	99.999.9999.9001.0000						483.000,00
9	RESERVA DE CONTIN					483.000,00	
9	RESERVA DE CONTINGÊNCIA				483.000,00		
	RESERVA DE CONTINGÊNCIA	1.001.00.001.001	9.9.99.99.00	483.000,00			
TOTAL							5.117.355,46



PREFEITURA MUNICIPAL DE CONDADO

PRAÇA 11 DE NOVEMBRO, 88 - CNPJ:10150068/0001-00

Orçamento Programa - Exercício de 2019

Page 7

QUADRO AUXILIAR DE DETALHAMENTO DA DESPESA

PODER	02	Poder Executivo
ORGÃO	05	Secretaria Municipal de Educação
UNIDADE	00	Secretaria Municipal de Educação

Aplicacao Programada	Proj/Ativ	Finalidade	Categoria	Detalhada	TotalGrupo	Total Categ.	Total Func.
----------------------	-----------	------------	-----------	-----------	------------	--------------	-------------

F.R. - C.A.

Remuneração de Pessoal Ativo da Secretaria de Educação	12.122.0401.2024.0000						3.000,00
3	DESPESAS CORREN'					3.000,00	
1	PESSOAL E ENCARGOS SOCIAIS				3.000,00		
	CONTRATAÇÃO POR TEMPO DETERMINADO	1.001.00.001.001	3.1.90.04.00	1.000,00			
	VENCIMENTOS E VANTAGENS FIXAS - PESSOAL CIVIL	1.001.00.001.001	3.1.90.11.00	1.000,00			
	DESPESAS DE EXERCÍCIOS ANTERIORES	1.001.00.001.001	3.1.90.92.00	1.000,00			

TOTAL							3.000,00
-------	--	--	--	--	--	--	----------

QUADRO AUXILIAR DE DETALHAMENTO DA DESPESA

PODER	02	Poder Executivo
ORGÃO	06	Sec. Municipal de Desenvolvimento Sustentável
UNIDADE	00	Sec. Municipal de Desenvolvimento Sustentável

Aplicacao Programada	Proj/Ativ	Finalidade	Categoria	Detalhada	TotalGrupo	Total Categ.	Total Func.
F.R. - C.A.							
Remuneração de Pessoal Ativo da Secretaria de Desenvolvimento Sustentável	13.122.0401.2025.0000						531.000,00
3 DESPESAS CORREN'						531.000,00	
1 PESSOAL E ENCARGOS SOCIAIS					531.000,00		
CONTRATAÇÃO POR TEMPO DETERMINADO		1.001.00.001.001	3.1.90.04.00	80.000,00			
OBRIGAÇÕES PATRONAIS		1.001.00.001.001	3.1.90.04.15	17.000,00			
VENCIMENTOS E VANTAGENS FIXAS - PESSOAL CIVIL		1.001.00.001.001	3.1.90.11.00	347.000,00			
OBRIGAÇÕES PATRONAIS		1.001.00.001.001	3.1.90.13.00	53.000,00			
DESPESAS DE EXERCÍCIOS ANTERIORES		1.001.00.001.001	3.1.90.92.00	1.000,00			
OBRIGAÇÕES PATRONAIS - INTRA-ORÇAMENTÁRIO		1.001.00.001.001	3.1.91.13.00	33.000,00			
Manutenção das Atividades Gerais da Secretaria de Desenvolvimento Sustentável	13.122.0401.2026.0000						88.000,00
3 DESPESAS CORREN'						88.000,00	
3 OUTRAS DESPESAS CORRENTES					88.000,00		
DIÁRIAS - CIVIL		1.001.00.001.001	3.3.90.14.00	5.000,00			
MATERIAL DE CONSUMO		1.001.00.001.001	3.3.90.30.00	20.000,00			
PASSAGENS E DESPESAS COM LOCOMOÇÃO		1.001.00.001.001	3.3.90.33.00	2.000,00			
OUTROS SERVIÇOS DE TERCEIROS - PESSOA FÍSICA		1.001.00.001.001	3.3.90.36.00	30.000,00			
OUTROS SERVIÇOS DE TERCEIROS - PESSOA JURÍDICA		1.001.00.001.001	3.3.90.39.00	30.000,00			
DESPESAS DE EXERCÍCIOS ANTERIORES		1.001.00.001.001	3.3.90.92.00	1.000,00			
Aquisição de Equipamentos Diversos para a Secretaria de Desenvolvimento Sustentável	13.122.0402.1999.0000						10.000,00
4 DESPESAS DE CAPIT						10.000,00	
4 INVESTIMENTOS					10.000,00		
EQUIPAMENTOS E MATERIAL PERMANENTE		1.001.00.001.001	4.4.90.52.00	10.000,00			
Implantação de Coletores de Lixo nas Escolas e Ruas da Cidade	18.541.1801.1009.0000						50.000,00
4 DESPESAS DE CAPIT						50.000,00	
4 INVESTIMENTOS					50.000,00		
EQUIPAMENTOS E MATERIAL PERMANENTE		1.001.00.001.001	4.4.90.52.00	50.000,00			
Estruturação do Centro de Triagem de Material Reciclável	18.541.1801.1010.0000						35.000,00
4 DESPESAS DE CAPIT						35.000,00	
4 INVESTIMENTOS					35.000,00		
EQUIPAMENTOS E MATERIAL PERMANENTE		1.001.00.001.001	4.4.90.52.00	35.000,00			
Apoio as Atividades de Educação Ambiental	18.541.1801.2027.0000						45.000,00
3 DESPESAS CORREN'						45.000,00	
3 OUTRAS DESPESAS CORRENTES					45.000,00		
MATERIAL DE CONSUMO		1.001.00.001.001	3.3.90.30.00	20.000,00			
Material, Bem ou Serviço para Distribuição Gratuita		1.001.00.001.001	3.3.90.32.00	5.000,00			
OUTROS SERVIÇOS DE TERCEIROS - PESSOA FÍSICA		1.001.00.001.001	3.3.90.36.00	10.000,00			
OUTROS SERVIÇOS DE TERCEIROS - PESSOA JURÍDICA		1.001.00.001.001	3.3.90.39.00	10.000,00			
Manutenção de Mercado, Matadouros e Feira Livres	20.605.2001.2028.0000						100.000,00
3 DESPESAS CORREN'						100.000,00	
3 OUTRAS DESPESAS CORRENTES					100.000,00		
MATERIAL DE CONSUMO		1.001.00.001.001	3.3.90.30.00	50.000,00			
OUTROS SERVIÇOS DE TERCEIROS - PESSOA FÍSICA		1.001.00.001.001	3.3.90.36.00	10.000,00			
OUTROS SERVIÇOS DE TERCEIROS - PESSOA JURÍDICA		1.001.00.001.001	3.3.90.39.00	40.000,00			
Apoio ao Produtor Rural	20.608.2001.2029.0000						34.000,00
3 DESPESAS CORREN'						34.000,00	

QUADRO AUXILIAR DE DETALHAMENTO DA DESPESA

PODER	02	Poder Executivo
ORGÃO	06	Sec. Municipal de Desenvolvimento Sustentável
UNIDADE	00	Sec. Municipal de Desenvolvimento Sustentável

Aplicacao Programada	Proj/Ativ	Finalidade	Categoria	Detalhada	TotalGrupo	Total Categ.	Total Func.
F.R. - C.A.							
Apoio ao Produtor Rural	20.608.2001.2029.0000						34.000,00
3	DESPESAS CORREN'					34.000,00	
3	OUTRAS DESPESAS CORRENTES				34.000,00		
	MATERIAL DE CONSUMO	1.001.00.001.001	3.3.90.30.00	5.000,00			
	Material, Bem ou Serviço para Distribuição Gratuita	1.001.00.001.001	3.3.90.32.00	2.000,00			
	OUTROS SERVIÇOS DE TERCEIROS - PESSOA FÍSICA	1.001.00.001.001	3.3.90.36.00	12.000,00			
	OUTROS SERVIÇOS DE TERCEIROS - PESSOA JURÍDICA	1.001.00.001.001	3.3.90.39.00	15.000,00			
Ações de Apoio e Incentivo a Industrialização	22.661.2201.2030.0000						17.000,00
3	DESPESAS CORREN'					17.000,00	
3	OUTRAS DESPESAS CORRENTES				17.000,00		
	MATERIAL DE CONSUMO	1.001.00.001.001	3.3.90.30.00	3.000,00			
	OUTROS SERVIÇOS DE TERCEIROS - PESSOA FÍSICA	1.001.00.001.001	3.3.90.36.00	2.000,00			
	OUTROS SERVIÇOS DE TERCEIROS - PESSOA JURÍDICA	1.001.00.001.001	3.3.90.39.00	12.000,00			
Apoio ao Desporto Amador	27.812.2702.2031.0000						77.000,00
3	DESPESAS CORREN'					77.000,00	
3	OUTRAS DESPESAS CORRENTES				77.000,00		
	CONTRIBUIÇÕES	1.001.00.001.001	3.3.50.41.00	2.000,00			
	MATERIAL DE CONSUMO	1.001.00.001.001	3.3.90.30.00	10.000,00			
	PREMIAÇÕES CULTURAIS, ARTÍSTICAS, CIENTÍFICAS, DESPORTI	1.001.00.001.001	3.3.90.31.00	20.000,00			
	Material, Bem ou Serviço para Distribuição Gratuita	1.001.00.001.001	3.3.90.32.00	20.000,00			
	OUTROS SERVIÇOS DE TERCEIROS - PESSOA FÍSICA	1.001.00.001.001	3.3.90.36.00	15.000,00			
	OUTROS SERVIÇOS DE TERCEIROS - PESSOA JURÍDICA	1.001.00.001.001	3.3.90.39.00	10.000,00			
Manutenção das atividades do Ginásio de Esportes o PAULÃO	27.812.2702.2032.0000						6.000,00
3	DESPESAS CORREN'					6.000,00	
3	OUTRAS DESPESAS CORRENTES				6.000,00		
	MATERIAL DE CONSUMO	1.001.00.001.001	3.3.90.30.00	2.000,00			
	OUTROS SERVIÇOS DE TERCEIROS - PESSOA FÍSICA	1.001.00.001.001	3.3.90.36.00	2.000,00			
	OUTROS SERVIÇOS DE TERCEIROS - PESSOA JURÍDICA	1.001.00.001.001	3.3.90.39.00	2.000,00			
Manutenção das atividades do Estádio O ABILÍÃO	27.812.2702.2033.0000						6.000,00
3	DESPESAS CORREN'					6.000,00	
3	OUTRAS DESPESAS CORRENTES				6.000,00		
	MATERIAL DE CONSUMO	1.001.00.001.001	3.3.90.30.00	2.000,00			
	OUTROS SERVIÇOS DE TERCEIROS - PESSOA FÍSICA	1.001.00.001.001	3.3.90.36.00	2.000,00			
	OUTROS SERVIÇOS DE TERCEIROS - PESSOA JURÍDICA	1.001.00.001.001	3.3.90.39.00	2.000,00			
TOTAL							999.000,00



PREFEITURA MUNICIPAL DE CONDADO

PRAÇA 11 DE NOVEMBRO, 88 - CNPJ:10150068/0001-00

Orçamento Programa - Exercício de 2019

Page 10

QUADRO AUXILIAR DE DETALHAMENTO DA DESPESA

PODER	02	Poder Executivo
ORGÃO	07	Secretaria Municipal de Saúde
UNIDADE	00	Secretaria Municipal de Saúde

Aplicacao Programada	Proj/Ativ	Finalidade	Categoria	Detalhada	TotalGrupo	Total Categ.	Total Func.
		F.R. - C.A.					
Remuneração de Pessoal Ativo da Secretaria de Saúde	10.122.0401.2034.0000						7.000,00
3 DESPESAS CORREN'						7.000,00	
1 PESSOAL E ENCARGOS SOCIAIS					7.000,00		
CONTRATAÇÃO POR TEMPO DETERMINADO		1.001.00.001.001	3.1.90.04.00	2.000,00			
VENCIMENTOS E VANTAGENS FIXAS - PESSOAL CIVIL		1.001.00.001.001	3.1.90.11.00	4.000,00			
DESPESAS DE EXERCÍCIOS ANTERIORES		1.001.00.001.001	3.1.90.92.00	1.000,00			
TOTAL							7.000,00

QUADRO AUXILIAR DE DETALHAMENTO DA DESPESA

PODER	02	Poder Executivo
ORGÃO	09	Secretaria Municipal de Planej.Urbano, Obras e Serv.Públicos
UNIDADE	00	Secretaria Municipal de Planej.Urbano, Obras e Serv.Públicos

Aplicacao Programada	Proj/Ativ	Finalidade	Categoria	Detalhada	TotalGrupo	Total Categ.	Total Func.
F.R. - C.A.							
Remuneração de Pessoal Ativo da Secretaria de Planejamento Urbano	04.122.0401.2037.0000						1.466.000,00
3 DESPESAS CORREN'						1.466.000,00	
1 PESSOAL E ENCARGOS SOCIAIS					1.466.000,00		
CONTRATAÇÃO POR TEMPO DETERMINADO		1.001.00.001.001	3.1.90.04.00	238.000,00			
OBRIGAÇÕES PATRONAIS		1.001.00.001.001	3.1.90.04.15	53.000,00			
VENCIMENTOS E VANTAGENS FIXAS - PESSOAL CIVIL		1.001.00.001.001	3.1.90.11.00	915.000,00			
OBRIGAÇÕES PATRONAIS		1.001.00.001.001	3.1.90.13.00	69.000,00			
DESPESAS DE EXERCÍCIOS ANTERIORES		1.001.00.001.001	3.1.90.92.00	2.000,00			
OBRIGAÇÕES PATRONAIS - INTRA-ORÇAMENTÁRIO		1.001.00.001.001	3.1.91.13.00	189.000,00			
Manutenção das Atividades Gerais da Secretaria de Planejamento Urbano	04.122.0401.2038.0000						955.000,00
3 DESPESAS CORREN'						955.000,00	
3 OUTRAS DESPESAS CORRENTES					955.000,00		
DIÁRIAS - CIVIL		1.001.00.001.001	3.3.90.14.00	5.000,00			
MATERIAL DE CONSUMO		1.001.00.001.001	3.3.90.30.00	320.000,00			
PASSAGENS E DESPESAS COM LOCOMOÇÃO		1.001.00.001.001	3.3.90.33.00	5.000,00			
OUTROS SERVIÇOS DE TERCEIROS - PESSOA FÍSICA		1.001.00.001.001	3.3.90.36.00	100.000,00			
OUTROS SERVIÇOS DE TERCEIROS - PESSOA JURÍDICA		1.001.00.001.001	3.3.90.39.00	525.000,00			
Aquisição de Equipamentos Diversos destinado a Secretaria de Planej.Urbano, Obras e Serviços Públicos	04.122.0402.1012.0000						30.000,00
4 DESPESAS DE CAPIT						30.000,00	
4 INVESTIMENTOS					30.000,00		
EQUIPAMENTOS E MATERIAL PERMANENTE		1.001.00.001.001	4.4.90.52.00	30.000,00			
Reforma e/ou Ampliação do Pátio de Eventos	13.392.1303.1014.0000						50.000,00
4 DESPESAS DE CAPIT						50.000,00	
4 INVESTIMENTOS					50.000,00		
OBRAS E INSTALAÇÕES		1.940.21.110.001	4.4.90.51.00	50.000,00			
Desapropriações de Imóveis	15.122.1501.1015.0000						200.000,00
4 DESPESAS DE CAPIT						200.000,00	
4 INVESTIMENTOS					200.000,00		
AQUISIÇÃO DE IMÓVEIS		1.001.00.001.001	4.4.90.61.00	200.000,00			
Construção, Ampliação e Restauração de Prédios Públicos	15.451.1501.1016.0000						100.000,00
4 DESPESAS DE CAPIT						100.000,00	
4 INVESTIMENTOS					100.000,00		
OBRAS E INSTALAÇÕES		1.940.21.110.001	4.4.90.51.00	100.000,00			
Reforma, Melhoramentos e/ou Ampliação de Cemitérios Públicos, Necrópoles e Velórios	15.451.1503.1017.0000						50.000,00
4 DESPESAS DE CAPIT						50.000,00	
4 INVESTIMENTOS					50.000,00		
OBRAS E INSTALAÇÕES		1.940.21.110.001	4.4.90.51.00	50.000,00			
Manutenção de Cemitérios Públicos, Necrópoles e Velórios	15.451.1503.2039.0000						25.000,00
3 DESPESAS CORREN'						25.000,00	
3 OUTRAS DESPESAS CORRENTES					25.000,00		
MATERIAL DE CONSUMO		1.001.00.001.001	3.3.90.30.00	5.000,00			
OUTROS SERVIÇOS DE TERCEIROS - PESSOA FÍSICA		1.001.00.001.001	3.3.90.36.00	10.000,00			
OUTROS SERVIÇOS DE TERCEIROS - PESSOA JURÍDICA		1.001.00.001.001	3.3.90.39.00	10.000,00			

QUADRO AUXILIAR DE DETALHAMENTO DA DESPESA

PODER	02	Poder Executivo
ORGÃO	09	Secretaria Municipal de Planej.Urbano, Obras e Serv.Públicos
UNIDADE	00	Secretaria Municipal de Planej.Urbano, Obras e Serv.Públicos

Aplicacao Programada	Proj/Ativ	Finalidade	Categoria	Detalhada	TotalGrupo	Total Categ.	Total Func.
F.R. - C.A.							
Construção e/ou Reposição de Calçamento, Meio-fio e Recapeamento Asfáltico	15.451.1504.1018.0000						485.000,00
4 DESPESAS DE CAPIT						485.000,00	
4 INVESTIMENTOS					485.000,00		
OBRAS E INSTALAÇÕES		1.940.21.110.001	4.4.90.51.00	485.000,00			
Manutenção dos Serviços de Obras e Urbanismo	15.451.1504.2040.0000						50.000,00
3 DESPESAS CORREN'						50.000,00	
3 OUTRAS DESPESAS CORRENTES					50.000,00		
MATERIAL DE CONSUMO		1.001.00.001.001	3.3.90.30.00	10.000,00			
OUTROS SERVIÇOS DE TERCEIROS - PESSOA FÍSICA		1.001.00.001.001	3.3.90.36.00	10.000,00			
LOCAÇÃO DE MÃO-DE-OBRA		1.001.00.001.001	3.3.90.37.00	10.000,00			
OUTROS SERVIÇOS DE TERCEIROS - PESSOA JURÍDICA		1.001.00.001.001	3.3.90.39.00	20.000,00			
Reequipamento da Limpeza Pública	15.451.1505.1019.0000						40.000,00
4 DESPESAS DE CAPIT						40.000,00	
4 INVESTIMENTOS					40.000,00		
EQUIPAMENTOS E MATERIAL PERMANENTE		1.001.00.001.001	4.4.90.52.00	40.000,00			
Manutenção das Atividades da Limpeza Pública	15.451.1505.2041.0000						2.877.000,00
3 DESPESAS CORREN'						2.877.000,00	
3 OUTRAS DESPESAS CORRENTES					2.877.000,00		
MATERIAL DE CONSUMO		1.001.00.001.001	3.3.90.30.00	10.000,00			
OUTROS SERVIÇOS DE TERCEIROS - PESSOA JURÍDICA		1.001.00.001.001	3.3.90.39.00	2.867.000,00			
Construção, Restauração de Praças, Parques e Jardins	15.813.1506.1020.0000						20.000,00
4 DESPESAS DE CAPIT						20.000,00	
4 INVESTIMENTOS					20.000,00		
OBRAS E INSTALAÇÕES		1.940.21.110.001	4.4.90.51.00	20.000,00			
Manutenção das Praças, Parques e Jardins	15.813.1506.2042.0000						35.000,00
3 DESPESAS CORREN'						35.000,00	
3 OUTRAS DESPESAS CORRENTES					35.000,00		
MATERIAL DE CONSUMO		1.001.00.001.001	3.3.90.30.00	15.000,00			
OUTROS SERVIÇOS DE TERCEIROS - PESSOA FÍSICA		1.001.00.001.001	3.3.90.36.00	5.000,00			
LOCAÇÃO DE MÃO-DE-OBRA		1.001.00.001.001	3.3.90.37.00	10.000,00			
OUTROS SERVIÇOS DE TERCEIROS - PESSOA JURÍDICA		1.001.00.001.001	3.3.90.39.00	5.000,00			
Construção, Ampliação e Melhoria de Esgotos, Galerias, Bueiros e Outros	17.512.1701.1021.0000						550.000,00
4 DESPESAS DE CAPIT						550.000,00	
4 INVESTIMENTOS					550.000,00		
OBRAS E INSTALAÇÕES		1.940.21.110.001	4.4.90.51.00	550.000,00			
Manutenção do Sistema de Saneamento Básico	17.544.1701.2043.0000						30.000,00
3 DESPESAS CORREN'						30.000,00	
3 OUTRAS DESPESAS CORRENTES					30.000,00		
MATERIAL DE CONSUMO		1.001.00.001.001	3.3.90.30.00	10.000,00			
OUTROS SERVIÇOS DE TERCEIROS - PESSOA FÍSICA		1.001.00.001.001	3.3.90.36.00	5.000,00			
LOCAÇÃO DE MÃO-DE-OBRA		1.001.00.001.001	3.3.90.37.00	5.000,00			
OUTROS SERVIÇOS DE TERCEIROS - PESSOA JURÍDICA		1.001.00.001.001	3.3.90.39.00	10.000,00			
Ampliação e/ou Restauração de Mercados, Matadouros e Açougues Público	20.605.2001.1022.0000						80.000,00
4 DESPESAS DE CAPIT						80.000,00	

QUADRO AUXILIAR DE DETALHAMENTO DA DESPESA

PODER	02	Poder Executivo
ORGÃO	09	Secretaria Municipal de Planej.Urbano, Obras e Serv.Públicos
UNIDADE	00	Secretaria Municipal de Planej.Urbano, Obras e Serv.Públicos

Aplicacao Programada	Proj/Ativ	Finalidade	Categoria	Detalhada	TotalGrupo	Total Categ.	Total Func.
		F.R. - C.A.					
Ampliação e/ou Restauração de Mercados, Matadouros e Açougues Público	20.605.2001.1022.0000						80.000,00
4	DESPESAS DE CAPIT					80.000,00	
4	INVESTIMENTOS				80.000,00		
	OBRAS E INSTALAÇÕES	1.940.21.110.001	4.4.90.51.00	80.000,00			
Instalação do Distrito Industrial	22.661.2201.1023.0000						100.000,00
4	DESPESAS DE CAPIT					100.000,00	
4	INVESTIMENTOS				100.000,00		
	OBRAS E INSTALAÇÕES	1.001.00.001.001	4.4.90.51.00	100.000,00			
Expansão do Sistema de Iluminação Pública	25.752.2501.1024.0000						200.000,00
4	DESPESAS DE CAPIT					200.000,00	
4	INVESTIMENTOS				200.000,00		
	OBRAS E INSTALAÇÕES	1.001.00.001.001	4.4.90.51.00	100.000,00			
	OBRAS E INSTALAÇÕES	1.620.92.110.006	4.4.90.51.00	100.000,00			
Manutenção do Sistema de Iluminação Pública na Sede, Distritos e Povoados	25.752.2501.2044.0000						820.000,00
3	DESPESAS CORREN'					820.000,00	
3	OUTRAS DESPESAS CORRENTES				820.000,00		
	MATERIAL DE CONSUMO	1.620.92.110.006	3.3.90.30.00	200.000,00			
	OUTROS SERVIÇOS DE TERCEIROS - PESSOA FÍSICA	1.001.00.001.001	3.3.90.36.00	10.000,00			
	OUTROS SERVIÇOS DE TERCEIROS - PESSOA JURÍDICA	1.001.00.001.001	3.3.90.39.00	210.000,00			
	OUTROS SERVIÇOS DE TERCEIROS - PESSOA JURÍDICA	1.620.92.110.006	3.3.90.39.00	400.000,00			
Construção e Restauração de Abrigos de Passageiros	26.782.2601.1025.0000						20.000,00
4	DESPESAS DE CAPIT					20.000,00	
4	INVESTIMENTOS				20.000,00		
	OBRAS E INSTALAÇÕES	1.940.21.110.001	4.4.90.51.00	20.000,00			
Manutenção de Estradas Municipais, Passagens, Molhadas, Pontes e Outros	26.782.2601.2045.0000						30.000,00
3	DESPESAS CORREN'					30.000,00	
3	OUTRAS DESPESAS CORRENTES				30.000,00		
	MATERIAL DE CONSUMO	1.001.00.001.001	3.3.90.30.00	10.000,00			
	OUTROS SERVIÇOS DE TERCEIROS - PESSOA FÍSICA	1.001.00.001.001	3.3.90.36.00	10.000,00			
	OUTROS SERVIÇOS DE TERCEIROS - PESSOA JURÍDICA	1.001.00.001.001	3.3.90.39.00	10.000,00			
Construção, Reforma e/ou Ampliação de Campos de Futebol, Ginásios de Esportes, Quadras Poliesportivas entre Outras	27.812.2702.1026.0000						50.000,00
4	DESPESAS DE CAPIT					50.000,00	
4	INVESTIMENTOS				50.000,00		
	OBRAS E INSTALAÇÕES	1.940.21.110.001	4.4.90.51.00	50.000,00			
Reforma do Estádio Municipal O Abilião	27.812.2702.1027.0000						487.555,54
4	DESPESAS DE CAPIT					487.555,54	
4	INVESTIMENTOS				487.555,54		
	OBRAS E INSTALAÇÕES	1.940.21.110.001	4.4.90.51.00	487.555,54			

TOTAL 8.750.555,54

QUADRO AUXILIAR DE DETALHAMENTO DA DESPESA

PODER	03	FUNDOS
ORGÃO	01	FUNDO MUNICIPAL DE SAÚDE DO CONDADO
UNIDADE	00	Fundo Municipal de Saúde

Aplicacao Programada	Proj/Ativ	Finalidade	Categoria	Detalhada	TotalGrupo	Total Categ.	Total Func.
F.R. - C.A.							
Manutenção das Atividades dos Conselho Municipal de Saúde	10.122.0407.2046.0000						6.000,00
3	DESPESAS CORREN'					2.000,00	
3	OUTRAS DESPESAS CORRENTES				2.000,00		
	MATERIAL DE CONSUMO	1.211.00.001.001	3.3.90.30.00	2.000,00			
4	DESPESAS DE CAPIT					4.000,00	
4	INVESTIMENTOS				4.000,00		
	EQUIPAMENTOS E MATERIAL PERMANENTE	1.211.00.001.001	4.4.90.52.00	4.000,00			
Remuneração de Pessoal Ativo do Fundo Municipal de Saúde	10.122.1001.2047.0000						749.000,00
3	DESPESAS CORREN'					749.000,00	
1	PESSOAL E ENCARGOS SOCIAIS				749.000,00		
	CONTRATAÇÃO POR TEMPO DETERMINADO	1.211.00.001.001	3.1.90.04.00	160.000,00			
	OBRIGAÇÕES PATRONAIS	1.211.00.001.001	3.1.90.04.15	35.000,00			
	VENCIMENTOS E VANTAGENS FIXAS - PESSOAL CIVIL	1.211.00.001.001	3.1.90.11.00	452.000,00			
	OBRIGAÇÕES PATRONAIS	1.211.00.001.001	3.1.90.13.00	50.000,00			
	DESPESAS DE EXERCÍCIOS ANTERIORES	1.211.00.001.001	3.1.90.92.00	2.000,00			
	OBRIGAÇÕES PATRONAIS - INTRA-ORÇAMENTÁRIO	1.211.00.001.001	3.1.91.13.00	50.000,00			
Manutenção das Atividades Gerais do Fundo Municipal de Saúde	10.122.1001.2048.0000						619.000,00
3	DESPESAS CORREN'					619.000,00	
3	OUTRAS DESPESAS CORRENTES				619.000,00		
	DIÁRIAS - CIVIL	1.211.00.001.001	3.3.90.14.00	15.000,00			
	MATERIAL DE CONSUMO	1.211.00.001.001	3.3.90.30.00	129.000,00			
	PASSAGENS E DESPESAS COM LOCOMOÇÃO	1.211.00.001.001	3.3.90.33.00	5.000,00			
	OUTROS SERVIÇOS DE TERCEIROS - PESSOA FÍSICA	1.211.00.001.001	3.3.90.36.00	39.000,00			
	OUTROS SERVIÇOS DE TERCEIROS - PESSOA JURÍDICA	1.211.00.001.001	3.3.90.39.00	429.000,00			
	CONTRIBUIÇÕES PREVIDENCIÁRIAS - SERVIÇOS DE TERCEIROS	1.211.00.001.001	3.3.90.47.18	1.000,00			
	DESPESAS DE EXERCÍCIOS ANTERIORES	1.211.00.001.001	3.3.90.92.00	1.000,00			
Distribuição Gratuita de Materiais, Bens e Serviços conforme Lei.	10.122.1001.2049.0000						50.000,00
3	DESPESAS CORREN'					50.000,00	
3	OUTRAS DESPESAS CORRENTES				50.000,00		
	Material, Bem ou Serviço para Distribuição Gratuita	1.211.00.001.001	3.3.90.32.00	50.000,00			
Conferência Municipal de Saúde	10.122.1001.2142.0000						25.000,00
3	DESPESAS CORREN'					25.000,00	
3	OUTRAS DESPESAS CORRENTES				25.000,00		
	MATERIAL DE CONSUMO	1.211.00.001.001	3.3.90.30.00	10.000,00			
	OUTROS SERVIÇOS DE TERCEIROS - PESSOA FÍSICA	1.211.00.001.001	3.3.90.36.00	5.000,00			
	OUTROS SERVIÇOS DE TERCEIROS - PESSOA JURÍDICA	1.211.00.001.001	3.3.90.39.00	10.000,00			
Manutenção dos Eventos Públicos de Saúde	10.122.1001.2143.0000						25.000,00
3	DESPESAS CORREN'					25.000,00	
3	OUTRAS DESPESAS CORRENTES				25.000,00		
	MATERIAL DE CONSUMO	1.211.00.001.001	3.3.90.30.00	10.000,00			
	OUTROS SERVIÇOS DE TERCEIROS - PESSOA FÍSICA	1.211.00.001.001	3.3.90.36.00	5.000,00			
	OUTROS SERVIÇOS DE TERCEIROS - PESSOA JURÍDICA	1.211.00.001.001	3.3.90.39.00	10.000,00			
Aquisição de Veículos para Atender o TFD -Tratamento Fora de Domicílio.	10.122.1011.1088.0000						1.000,00
4	DESPESAS DE CAPIT					1.000,00	
4	INVESTIMENTOS				1.000,00		
	EQUIPAMENTOS E MATERIAL PERMANENTE	1.211.00.001.001	4.4.90.52.00	1.000,00			

QUADRO AUXILIAR DE DETALHAMENTO DA DESPESA

PODER	03	FUNDOS
ORGÃO	01	FUNDO MUNICIPAL DE SAÚDE DO CONDADO
UNIDADE	00	Fundo Municipal de Saúde

Aplicacao Programada	Proj/Ativ	Finalidade	Categoria	Detalhada	TotalGrupo	Total Categ.	Total Func.
		F.R. - C.A.					
Aquisição de Veículos para Atender o TFD -Tratamento Fora de Domicilio.	10.122.1011.1088.0000						1.000,00
Aquisição de Equipamentos Diversos destinados aos PSF's	10.301.1002.1028.0000						82.000,00
4 DESPESAS DE CAPIT						82.000,00	
4 INVESTIMENTOS					82.000,00		
EQUIPAMENTOS E MATERIAL PERMANENTE		1.211.00.001.001	4.4.90.52.00	1.000,00			
EQUIPAMENTOS E MATERIAL PERMANENTE		1.215.02.300.001	4.4.90.52.00	81.000,00			
Manutenção das Atividades dos PSF's	10.301.1002.2050.0000						1.162.000,00
3 DESPESAS CORREN'						1.162.000,00	
3 OUTRAS DESPESAS CORRENTES					1.162.000,00		
DIÁRIAS - CIVIL		1.211.00.001.001	3.3.90.14.00	5.000,00			
MATERIAL DE CONSUMO		1.211.00.001.001	3.3.90.30.00	85.000,00			
MATERIAL DE CONSUMO		1.214.02.300.001	3.3.90.30.00	760.000,00			
MATERIAL DE CONSUMO		1.290.15.300.097	3.3.90.30.00	17.000,00			
OUTROS SERVIÇOS DE TERCEIROS - PESSOA FÍSICA		1.211.00.001.001	3.3.90.36.00	1.000,00			
OUTROS SERVIÇOS DE TERCEIROS - PESSOA FÍSICA		1.214.02.300.001	3.3.90.36.00	37.000,00			
OUTROS SERVIÇOS DE TERCEIROS - PESSOA JURÍDICA		1.211.00.001.001	3.3.90.39.00	17.000,00			
OUTROS SERVIÇOS DE TERCEIROS - PESSOA JURÍDICA		1.214.02.300.001	3.3.90.39.00	240.000,00			
Remuneração do Pessoal Ativo do Programa Saúde da Família	10.301.1002.2051.0000						1.180.000,00
3 DESPESAS CORREN'						1.180.000,00	
1 PESSOAL E ENCARGOS SOCIAIS					1.180.000,00		
CONTRATAÇÃO POR TEMPO DETERMINADO		1.211.00.001.001	3.1.90.04.00	1.000,00			
CONTRATAÇÃO POR TEMPO DETERMINADO		1.214.02.300.001	3.1.90.04.00	867.000,00			
OBRIGAÇÕES PATRONAIS		1.211.00.001.001	3.1.90.04.15	113.000,00			
VENCIMENTOS E VANTAGENS FIXAS - PESSOAL CIVIL		1.211.00.001.001	3.1.90.11.00	121.000,00			
VENCIMENTOS E VANTAGENS FIXAS - PESSOAL CIVIL		1.214.02.300.001	3.1.90.11.00	46.000,00			
OBRIGAÇÕES PATRONAIS - INTRA-ORÇAMENTÁRIO		1.211.00.001.001	3.1.91.13.00	32.000,00			
Capacitação dos Servidores da Atenção Básica	10.301.1002.2052.0000						123.000,00
3 DESPESAS CORREN'						123.000,00	
3 OUTRAS DESPESAS CORRENTES					123.000,00		
MATERIAL DE CONSUMO		1.211.00.001.001	3.3.90.30.00	1.000,00			
MATERIAL DE CONSUMO		1.214.02.300.001	3.3.90.30.00	50.000,00			
OUTROS SERVIÇOS DE TERCEIROS - PESSOA FÍSICA		1.211.00.001.001	3.3.90.36.00	1.000,00			
OUTROS SERVIÇOS DE TERCEIROS - PESSOA FÍSICA		1.214.02.300.001	3.3.90.36.00	10.000,00			
OUTROS SERVIÇOS DE TERCEIROS - PESSOA JURÍDICA		1.211.00.001.001	3.3.90.39.00	1.000,00			
OUTROS SERVIÇOS DE TERCEIROS - PESSOA JURÍDICA		1.214.02.300.001	3.3.90.39.00	60.000,00			
Manutenção das Atividades Gerais do NASF	10.301.1003.2053.0000						86.000,00
3 DESPESAS CORREN'						86.000,00	
3 OUTRAS DESPESAS CORRENTES					86.000,00		
DIÁRIAS - CIVIL		1.211.00.001.001	3.3.90.14.00	2.000,00			
MATERIAL DE CONSUMO		1.211.00.001.001	3.3.90.30.00	1.000,00			
MATERIAL DE CONSUMO		1.214.02.300.001	3.3.90.30.00	49.000,00			
OUTROS SERVIÇOS DE TERCEIROS - PESSOA FÍSICA		1.211.00.001.001	3.3.90.36.00	4.000,00			
OUTROS SERVIÇOS DE TERCEIROS - PESSOA FÍSICA		1.214.02.300.001	3.3.90.36.00	1.000,00			
OUTROS SERVIÇOS DE TERCEIROS - PESSOA JURÍDICA		1.211.00.001.001	3.3.90.39.00	1.000,00			
OUTROS SERVIÇOS DE TERCEIROS - PESSOA JURÍDICA		1.214.02.300.001	3.3.90.39.00	28.000,00			
Remuneração do Pessoal Ativo do NASF	10.301.1003.2054.0000						268.000,00
3 DESPESAS CORREN'						268.000,00	

QUADRO AUXILIAR DE DETALHAMENTO DA DESPESA

PODER	03	FUNDOS
ORGÃO	01	FUNDO MUNICIPAL DE SAÚDE DO CONDADO
UNIDADE	00	Fundo Municipal de Saúde

Aplicacao Programada	Proj/Ativ	Finalidade	Categoria	Detalhada	TotalGrupo	Total Categ.	Total Func.
		F.R. - C.A.					

Remuneração do Pessoal Ativo do NASF	10.301.1003.2054.0000						268.000,00
3 DESPESAS CORREN'						268.000,00	
1 PESSOAL E ENCARGOS SOCIAIS					268.000,00		
CONTRATAÇÃO POR TEMPO DETERMINADO		1.211.00.001.001	3.1.90.04.00	1.000,00			
CONTRATAÇÃO POR TEMPO DETERMINADO		1.214.02.300.001	3.1.90.04.00	246.000,00			
OBRIGAÇÕES PATRONAIS		1.211.00.001.001	3.1.90.04.15	21.000,00			

Manutenção das Atividades Gerais do PACS	10.301.1004.2055.0000						21.000,00
3 DESPESAS CORREN'						21.000,00	
3 OUTRAS DESPESAS CORRENTES					21.000,00		
DIÁRIAS - CIVIL		1.211.00.001.001	3.3.90.14.00	1.000,00			
MATERIAL DE CONSUMO		1.211.00.001.001	3.3.90.30.00	1.000,00			
MATERIAL DE CONSUMO		1.214.02.300.001	3.3.90.30.00	2.000,00			
OUTROS SERVIÇOS DE TERCEIROS - PESSOA FÍSICA		1.211.00.001.001	3.3.90.36.00	1.000,00			
OUTROS SERVIÇOS DE TERCEIROS - PESSOA FÍSICA		1.214.02.300.001	3.3.90.36.00	2.000,00			
OUTROS SERVIÇOS DE TERCEIROS - PESSOA JURÍDICA		1.211.00.001.001	3.3.90.39.00	12.000,00			
OUTROS SERVIÇOS DE TERCEIROS - PESSOA JURÍDICA		1.214.02.300.001	3.3.90.39.00	2.000,00			

Remuneração do Pessoal Ativo do PACS	10.301.1004.2056.0000						881.000,00
3 DESPESAS CORREN'						881.000,00	
1 PESSOAL E ENCARGOS SOCIAIS					881.000,00		
VENCIMENTOS E VANTAGENS FIXAS - PESSOAL CIVIL		1.211.00.001.001	3.1.90.11.00	107.000,00			
VENCIMENTOS E VANTAGENS FIXAS - PESSOAL CIVIL		1.214.02.300.001	3.1.90.11.00	664.000,00			
OBRIGAÇÕES PATRONAIS - INTRA-ORÇAMENTÁRIO		1.211.00.001.001	3.1.91.13.00	110.000,00			

Aquisição de Equipamentos Odontológicos para a Saúde Bucal	10.301.1005.1029.0000						165.000,00
4 DESPESAS DE CAPIT						165.000,00	
4 INVESTIMENTOS					165.000,00		
EQUIPAMENTOS E MATERIAL PERMANENTE		1.211.00.001.001	4.4.90.52.00	1.000,00			
EQUIPAMENTOS E MATERIAL PERMANENTE		1.215.02.300.001	4.4.90.52.00	164.000,00			

Aquisição de Equipamentos para Consultório da Saúde Bucal.	10.301.1005.1030.0000						149.000,00
4 DESPESAS DE CAPIT						149.000,00	
4 INVESTIMENTOS					149.000,00		
EQUIPAMENTOS E MATERIAL PERMANENTE		1.211.00.001.001	4.4.90.52.00	49.000,00			
EQUIPAMENTOS E MATERIAL PERMANENTE		1.215.02.300.001	4.4.90.52.00	100.000,00			

Manutenção das Atividades Gerais do SAÚDE BUCAL	10.301.1005.2057.0000						110.000,00
3 DESPESAS CORREN'						110.000,00	
3 OUTRAS DESPESAS CORRENTES					110.000,00		
DIÁRIAS - CIVIL		1.211.00.001.001	3.3.90.14.00	1.000,00			
MATERIAL DE CONSUMO		1.211.00.001.001	3.3.90.30.00	60.000,00			
MATERIAL DE CONSUMO		1.214.02.300.001	3.3.90.30.00	2.000,00			
OUTROS SERVIÇOS DE TERCEIROS - PESSOA FÍSICA		1.211.00.001.001	3.3.90.36.00	1.000,00			
OUTROS SERVIÇOS DE TERCEIROS - PESSOA FÍSICA		1.214.02.300.001	3.3.90.36.00	2.000,00			
OUTROS SERVIÇOS DE TERCEIROS - PESSOA JURÍDICA		1.211.00.001.001	3.3.90.39.00	1.000,00			
OUTROS SERVIÇOS DE TERCEIROS - PESSOA JURÍDICA		1.214.02.300.001	3.3.90.39.00	43.000,00			

Remuneração do Pessoal Ativo do Saúde Bucal	10.301.1005.2058.0000						557.000,00
3 DESPESAS CORREN'						557.000,00	
1 PESSOAL E ENCARGOS SOCIAIS					557.000,00		
CONTRATAÇÃO POR TEMPO DETERMINADO		1.211.00.001.001	3.1.90.04.00	12.000,00			
CONTRATAÇÃO POR TEMPO DETERMINADO		1.214.02.300.001	3.1.90.04.00	493.000,00			
OBRIGAÇÕES PATRONAIS		1.211.00.001.001	3.1.90.04.15	52.000,00			

QUADRO AUXILIAR DE DETALHAMENTO DA DESPESA

PODER	03	FUNDOS
ORGÃO	01	FUNDO MUNICIPAL DE SAÚDE DO CONDADO
UNIDADE	00	Fundo Municipal de Saúde

Aplicacao Programada	Proj/Ativ	Finalidade	Categoria	Detalhada	TotalGrupo	Total Categ.	Total Func.
F.R. - C.A.							
Remuneração do Pessoal Ativo do Saúde Bucal	10.301.1005.2058.0000						557.000,00
Fornecimento de Medicamentos (Farmácia Básica)	10.301.1006.2059.0000						226.000,00
3 DESPESAS CORREN'						226.000,00	
3 OUTRAS DESPESAS CORRENTES					226.000,00		
MATERIAL FARMACOLÓGICO		1.211.00.001.001	3.3.90.30.09	69.000,00			
MATERIAL FARMACOLÓGICO		1.214.11.300.012	3.3.90.30.09	157.000,00			
Manutenção Geral da Farmácia Municipal	10.301.1006.2060.0000						7.000,00
3 DESPESAS CORREN'						7.000,00	
3 OUTRAS DESPESAS CORRENTES					7.000,00		
MATERIAL DE CONSUMO		1.211.00.001.001	3.3.90.30.00	1.000,00			
MATERIAL DE CONSUMO		1.214.11.300.012	3.3.90.30.00	1.000,00			
OUTROS SERVIÇOS DE TERCEIROS - PESSOA FÍSICA		1.211.00.001.001	3.3.90.36.00	1.000,00			
OUTROS SERVIÇOS DE TERCEIROS - PESSOA FÍSICA		1.214.11.300.012	3.3.90.36.00	1.000,00			
OUTROS SERVIÇOS DE TERCEIROS - PESSOA JURÍDICA		1.211.00.001.001	3.3.90.39.00	2.000,00			
OUTROS SERVIÇOS DE TERCEIROS - PESSOA JURÍDICA		1.214.11.300.012	3.3.90.39.00	1.000,00			
Implantação de Laboratório de protese dentária no CEO	10.301.1007.1033.0000						95.000,00
4 DESPESAS DE CAPIT						95.000,00	
4 INVESTIMENTOS					95.000,00		
EQUIPAMENTOS E MATERIAL PERMANENTE		1.211.00.001.001	4.4.90.52.00	25.000,00			
EQUIPAMENTOS E MATERIAL PERMANENTE		1.215.02.300.001	4.4.90.52.00	70.000,00			
Manutenção das ações do Centro de Especialidade Odontológicas - CEO	10.301.1007.2064.0000						38.000,00
3 DESPESAS CORREN'						38.000,00	
3 OUTRAS DESPESAS CORRENTES					38.000,00		
DIÁRIAS - CIVIL		1.211.00.001.001	3.3.90.14.00	1.000,00			
MATERIAL DE CONSUMO		1.211.00.001.001	3.3.90.30.00	15.000,00			
MATERIAL DE CONSUMO		1.214.02.300.001	3.3.90.30.00	4.000,00			
OUTROS SERVIÇOS DE TERCEIROS - PESSOA FÍSICA		1.211.00.001.001	3.3.90.36.00	5.000,00			
OUTROS SERVIÇOS DE TERCEIROS - PESSOA FÍSICA		1.214.02.300.001	3.3.90.36.00	4.000,00			
OUTROS SERVIÇOS DE TERCEIROS - PESSOA JURÍDICA		1.211.00.001.001	3.3.90.39.00	5.000,00			
OUTROS SERVIÇOS DE TERCEIROS - PESSOA JURÍDICA		1.214.02.300.001	3.3.90.39.00	4.000,00			
Remuneração do Pessoal Ativo do Centro de Especialidade Odontológicas - CEO	10.301.1007.2065.0000						149.000,00
3 DESPESAS CORREN'						149.000,00	
1 PESSOAL E ENCARGOS SOCIAIS					149.000,00		
CONTRATAÇÃO POR TEMPO DETERMINADO		1.211.00.001.001	3.1.90.04.00	1.000,00			
CONTRATAÇÃO POR TEMPO DETERMINADO		1.214.08.300.008	3.1.90.04.00	77.000,00			
OBRIGAÇÕES PATRONAIS		1.211.00.001.001	3.1.90.04.15	8.000,00			
VENCIMENTOS E VANTAGENS FIXAS - PESSOAL CIVIL		1.211.00.001.001	3.1.90.11.00	1.000,00			
VENCIMENTOS E VANTAGENS FIXAS - PESSOAL CIVIL		1.214.02.300.001	3.1.90.11.00	55.000,00			
VENCIMENTOS E VANTAGENS FIXAS - PESSOAL CIVIL		1.214.08.300.008	3.1.90.11.00	1.000,00			
OBRIGAÇÕES PATRONAIS - INTRA-ORÇAMENTÁRIO		1.211.00.001.001	3.1.91.13.00	6.000,00			
Manutenção das atividades desenvolvidas pelo o Programa Saúde na Escola	10.301.1017.2062.0000						19.000,00
3 DESPESAS CORREN'						19.000,00	
3 OUTRAS DESPESAS CORRENTES					19.000,00		
MATERIAL DE CONSUMO		1.211.00.001.001	3.3.90.30.00	1.000,00			
MATERIAL DE CONSUMO		1.214.02.300.001	3.3.90.30.00	10.000,00			
OUTROS SERVIÇOS DE TERCEIROS - PESSOA JURÍDICA		1.211.00.001.001	3.3.90.39.00	1.000,00			
OUTROS SERVIÇOS DE TERCEIROS - PESSOA JURÍDICA		1.214.02.300.001	3.3.90.39.00	7.000,00			

QUADRO AUXILIAR DE DETALHAMENTO DA DESPESA

PODER	03	FUNDOS
ORGÃO	01	FUNDO MUNICIPAL DE SAÚDE DO CONDADO
UNIDADE	00	Fundo Municipal de Saúde

Aplicacao Programada	Proj/Ativ	Finalidade	Categoria	Detalhada	TotalGrupo	Total Categ.	Total Func.
		F.R. - C.A.					
Manutenção das atividades desenvolvidas pelo o Programa Saúde na Escola	10.301.1017.2062.0000						19.000,00
Estruturação da Rede de Serviços de Atenção Básica de Saúde	10.301.1019.1031.0000						496.000,00
4	4	DESPESAS DE CAPIT INVESTIMENTOS				496.000,00	496.000,00
		EQUIPAMENTOS E MATERIAL PERMANENTE	1.211.00.001.001	4.4.90.52.00	1.000,00		
		EQUIPAMENTOS E MATERIAL PERMANENTE	1.215.02.300.001	4.4.90.52.00	495.000,00		
Implantação das Atividades para Academia da Saúde	10.301.1022.1032.0000						101.000,00
4	4	DESPESAS DE CAPIT INVESTIMENTOS				101.000,00	101.000,00
		OBRAS E INSTALAÇÕES	1.211.00.001.001	4.4.90.51.00	1.000,00		
		OBRAS E INSTALAÇÕES	1.215.02.300.001	4.4.90.51.00	100.000,00		
Adequar as Instalações Físicas do SAMU	10.302.1008.1034.0000						53.000,00
4	4	DESPESAS DE CAPIT INVESTIMENTOS				53.000,00	53.000,00
		EQUIPAMENTOS E MATERIAL PERMANENTE	1.211.00.001.001	4.4.90.52.00	50.000,00		
		EQUIPAMENTOS E MATERIAL PERMANENTE	1.215.08.300.008	4.4.90.52.00	3.000,00		
Manutenção das Atividades do SAMU	10.302.1008.2066.0000						82.000,00
3	3	DESPESAS CORREN' OUTRAS DESPESAS CORRENTES				82.000,00	82.000,00
		DIÁRIAS - CIVIL	1.211.00.001.001	3.3.90.14.00	1.000,00		
		MATERIAL DE CONSUMO	1.211.00.001.001	3.3.90.30.00	40.000,00		
		MATERIAL DE CONSUMO	1.214.08.300.008	3.3.90.30.00	21.000,00		
		OUTROS SERVIÇOS DE TERCEIROS - PESSOA FÍSICA	1.211.00.001.001	3.3.90.36.00	6.000,00		
		OUTROS SERVIÇOS DE TERCEIROS - PESSOA FÍSICA	1.214.08.300.008	3.3.90.36.00	2.000,00		
		OUTROS SERVIÇOS DE TERCEIROS - PESSOA JURÍDICA	1.211.00.001.001	3.3.90.39.00	10.000,00		
		OUTROS SERVIÇOS DE TERCEIROS - PESSOA JURÍDICA	1.214.08.300.008	3.3.90.39.00	2.000,00		
Remuneração do Pessoal Ativo do SAMU	10.302.1008.2067.0000						233.000,00
3	1	DESPESAS CORREN' PESSOAL E ENCARGOS SOCIAIS				233.000,00	233.000,00
		CONTRATAÇÃO POR TEMPO DETERMINADO	1.211.00.001.001	3.1.90.04.00	6.000,00		
		CONTRATAÇÃO POR TEMPO DETERMINADO	1.214.08.300.008	3.1.90.04.00	4.000,00		
		OBRIGAÇÕES PATRONAIS	1.211.00.001.001	3.1.90.04.15	3.000,00		
		VENCIMENTOS E VANTAGENS FIXAS - PESSOAL CIVIL	1.211.00.001.001	3.1.90.11.00	1.000,00		
		VENCIMENTOS E VANTAGENS FIXAS - PESSOAL CIVIL	1.214.08.300.008	3.1.90.11.00	202.000,00		
		OBRIGAÇÕES PATRONAIS - INTRA-ORÇAMENTÁRIO	1.211.00.001.001	3.1.91.13.00	17.000,00		
Implementação das Ações da Rede Cegonha	10.302.1009.2068.0000						3.000,00
3	3	DESPESAS CORREN' OUTRAS DESPESAS CORRENTES				3.000,00	3.000,00
		MATERIAL DE CONSUMO	1.211.00.001.001	3.3.90.30.00	1.000,00		
		OUTROS SERVIÇOS DE TERCEIROS - PESSOA FÍSICA	1.211.00.001.001	3.3.90.36.00	1.000,00		
		OUTROS SERVIÇOS DE TERCEIROS - PESSOA JURÍDICA	1.211.00.001.001	3.3.90.39.00	1.000,00		
Aquisição de equipamentos necessários para o Hospital João Pereira de Andrade	10.302.1010.1035.0000						51.000,00
4	4	DESPESAS DE CAPIT INVESTIMENTOS				51.000,00	51.000,00
		EQUIPAMENTOS E MATERIAL PERMANENTE	1.211.00.001.001	4.4.90.52.00	50.000,00		
		EQUIPAMENTOS E MATERIAL PERMANENTE	1.215.08.300.008	4.4.90.52.00	1.000,00		

QUADRO AUXILIAR DE DETALHAMENTO DA DESPESA

PODER	03	FUNDOS
ORGÃO	01	FUNDO MUNICIPAL DE SAÚDE DO CONDADO
UNIDADE	00	Fundo Municipal de Saúde

Aplicacao Programada	Proj/Ativ	Finalidade	Categoria	Detalhada	TotalGrupo	Total Categ.	Total Func.
F.R. - C.A.							
Aquisição de equipamentos necessários para o Hospital João Pereira de Andrade	10.302.1010.1035.0000						51.000,00
Reforma de Unidade de Atenção Especializada em Saúde - HOSPITAL E MATERNIDADE JOÃO PEREIRA DE ANDRADE	10.302.1010.1036.0000						108.000,00
4	DESpesas DE CAPIT					108.000,00	
4	INVESTIMENTOS				108.000,00		
OBRAS E INSTALAÇÕES	1.211.00.001.001	4.4.90.51.00		1.000,00			
OBRAS E INSTALAÇÕES	1.215.08.300.008	4.4.90.51.00		107.000,00			
Aquisição de Ambulâncias para o Hospital João Pereira de Andrade	10.302.1010.1037.0000						170.000,00
4	DESpesas DE CAPIT					170.000,00	
4	INVESTIMENTOS				170.000,00		
EQUIPAMENTOS E MATERIAL PERMANENTE	1.211.00.001.001	4.4.90.52.00		40.000,00			
EQUIPAMENTOS E MATERIAL PERMANENTE	1.215.08.300.008	4.4.90.52.00		130.000,00			
Manutenção das Atividades do Hospital	10.302.1010.2069.0000						893.000,00
3	DESpesas CORREN'					893.000,00	
3	OUTRAS DESPESAS CORRENTES				893.000,00		
DIÁRIAS - CIVIL	1.211.00.001.001	3.3.90.14.00		1.000,00			
MATERIAL DE CONSUMO	1.211.00.001.001	3.3.90.30.00		644.000,00			
MATERIAL DE CONSUMO	1.214.08.300.008	3.3.90.30.00		166.000,00			
OUTROS SERVIÇOS DE TERCEIROS - PESSOA FÍSICA	1.211.00.001.001	3.3.90.36.00		30.000,00			
OUTROS SERVIÇOS DE TERCEIROS - PESSOA FÍSICA	1.214.08.300.008	3.3.90.36.00		1.000,00			
OUTROS SERVIÇOS DE TERCEIROS - PESSOA JURÍDICA	0.214.08.300.008	3.3.90.39.00		1.000,00			
OUTROS SERVIÇOS DE TERCEIROS - PESSOA JURÍDICA	1.211.00.001.001	3.3.90.39.00		50.000,00			
Remuneração do Pessoal Ativo do Hospital	10.302.1010.2070.0000						1.702.000,00
3	DESpesas CORREN'					1.702.000,00	
1	PESSOAL E ENCARGOS SOCIAIS				1.702.000,00		
CONTRATAÇÃO POR TEMPO DETERMINADO	0.214.08.300.008	3.1.90.04.00		1.000,00			
CONTRATAÇÃO POR TEMPO DETERMINADO	1.211.00.001.001	3.1.90.04.00		589.000,00			
OBRIGAÇÕES PATRONAIS	1.211.00.001.001	3.1.90.04.15		130.000,00			
VENCIMENTOS E VANTAGENS FIXAS - PESSOAL CIVIL	1.211.00.001.001	3.1.90.11.00		1.000,00			
VENCIMENTOS E VANTAGENS FIXAS - PESSOAL CIVIL	1.214.08.300.008	3.1.90.11.00		885.000,00			
OBRIGAÇÕES PATRONAIS - INTRA-ORÇAMENTÁRIO	1.211.00.001.001	3.1.91.13.00		96.000,00			
Aquisição de Equipamentos para Implantação do CAPS	10.302.1014.1038.0000						26.000,00
4	DESpesas DE CAPIT					26.000,00	
4	INVESTIMENTOS				26.000,00		
EQUIPAMENTOS E MATERIAL PERMANENTE	1.211.00.001.001	4.4.90.52.00		25.000,00			
EQUIPAMENTOS E MATERIAL PERMANENTE	1.215.08.300.008	4.4.90.52.00		1.000,00			
Manutenção do Centro de atenção Psicossocial - CAPS	10.302.1014.2071.0000						25.000,00
3	DESpesas CORREN'					25.000,00	
1	PESSOAL E ENCARGOS SOCIAIS				13.000,00		
CONTRATAÇÃO POR TEMPO DETERMINADO	1.211.00.001.001	3.1.90.04.00		12.000,00			
CONTRATAÇÃO POR TEMPO DETERMINADO	1.214.08.300.008	3.1.90.04.00		1.000,00			

QUADRO AUXILIAR DE DETALHAMENTO DA DESPESA

PODER	03	FUNDOS
ORGÃO	01	FUNDO MUNICIPAL DE SAÚDE DO CONDADO
UNIDADE	00	Fundo Municipal de Saúde

Aplicacao Programada	Proj/Ativ	Finalidade	Categoria	Detalhada	TotalGrupo	Total Categ.	Total Func.
F.R. - C.A.							
Manutenção do Centro de atenção Psicossocial - CAPS	10.302.1014.2071.0000						25.000,00
3 DESPESAS CORREN'						25.000,00	
3 OUTRAS DESPESAS CORRENTES					12.000,00		
MATERIAL DE CONSUMO		1.211.00.001.001	3.3.90.30.00	5.000,00			
MATERIAL DE CONSUMO		1.214.08.300.008	3.3.90.30.00	1.000,00			
OUTROS SERVIÇOS DE TERCEIROS - PESSOA FÍSICA		1.211.00.001.001	3.3.90.36.00	2.000,00			
OUTROS SERVIÇOS DE TERCEIROS - PESSOA FÍSICA		1.214.08.300.008	3.3.90.36.00	1.000,00			
OUTROS SERVIÇOS DE TERCEIROS - PESSOA JURÍDICA		1.211.00.001.001	3.3.90.39.00	2.000,00			
OUTROS SERVIÇOS DE TERCEIROS - PESSOA JURÍDICA		1.214.08.300.008	3.3.90.39.00	1.000,00			
Manutenção das Ações do Programa Mãe Coruja	10.302.1016.2072.0000						15.000,00
3 DESPESAS CORREN'						15.000,00	
3 OUTRAS DESPESAS CORRENTES					15.000,00		
MATERIAL DE CONSUMO		1.211.00.001.001	3.3.90.30.00	1.000,00			
MATERIAL DE CONSUMO		1.214.08.300.008	3.3.90.30.00	1.000,00			
OUTROS SERVIÇOS DE TERCEIROS - PESSOA FÍSICA		1.211.00.001.001	3.3.90.36.00	9.000,00			
OUTROS SERVIÇOS DE TERCEIROS - PESSOA FÍSICA		1.214.08.300.008	3.3.90.36.00	1.000,00			
OUTROS SERVIÇOS DE TERCEIROS - PESSOA JURÍDICA		1.211.00.001.001	3.3.90.39.00	2.000,00			
OUTROS SERVIÇOS DE TERCEIROS - PESSOA JURÍDICA		1.214.08.300.008	3.3.90.39.00	1.000,00			
Apoio as Atividades do Projeto Mais Médicos	10.302.1021.2063.0000						55.000,00
3 DESPESAS CORREN'						55.000,00	
3 OUTRAS DESPESAS CORRENTES					55.000,00		
MATERIAL DE CONSUMO		1.211.00.001.001	3.3.90.30.00	1.000,00			
OUTROS SERVIÇOS DE TERCEIROS - PESSOA FÍSICA		1.211.00.001.001	3.3.90.36.00	30.000,00			
OUTROS SERVIÇOS DE TERCEIROS - PESSOA JURÍDICA		1.211.00.001.001	3.3.90.39.00	6.000,00			
OUTROS AUXÍLIOS FINANCEIROS A PESSOA FÍSICA		1.211.00.001.001	3.3.90.48.00	18.000,00			
Manutenção das ações do Tratamento Fora do Domicílio - TFD	10.303.1011.2073.0000						100.000,00
3 DESPESAS CORREN'						100.000,00	
3 OUTRAS DESPESAS CORRENTES					100.000,00		
OUTROS AUXÍLIOS FINANCEIROS A PESSOA FÍSICA		1.211.00.001.001	3.3.90.48.00	100.000,00			
Manutenção das Atividades vinculado aos serviços de Vigilância Sanitária	10.304.1012.2074.0000						20.000,00
3 DESPESAS CORREN'						20.000,00	
3 OUTRAS DESPESAS CORRENTES					20.000,00		
MATERIAL DE CONSUMO		1.211.00.001.001	3.3.90.30.00	1.000,00			
MATERIAL DE CONSUMO		1.214.13.300.014	3.3.90.30.00	10.000,00			
OUTROS SERVIÇOS DE TERCEIROS - PESSOA FÍSICA		1.211.00.001.001	3.3.90.36.00	1.000,00			
OUTROS SERVIÇOS DE TERCEIROS - PESSOA FÍSICA		1.214.13.300.014	3.3.90.36.00	1.000,00			
OUTROS SERVIÇOS DE TERCEIROS - PESSOA JURÍDICA		1.211.00.001.001	3.3.90.39.00	1.000,00			
OUTROS SERVIÇOS DE TERCEIROS - PESSOA JURÍDICA		1.214.13.300.014	3.3.90.39.00	6.000,00			
Remuneração do Pessoal Ativo da Vigilância Sanitária	10.304.1012.2075.0000						16.000,00
3 DESPESAS CORREN'						16.000,00	
1 PESSOAL E ENCARGOS SOCIAIS					16.000,00		
CONTRATAÇÃO POR TEMPO DETERMINADO		1.211.00.001.001	3.1.90.04.00	10.000,00			
CONTRATAÇÃO POR TEMPO DETERMINADO		1.214.13.300.014	3.1.90.04.00	1.000,00			
OBRIGAÇÕES PATRONAIS		1.211.00.001.001	3.1.90.04.15	5.000,00			
Aquisição de Equipamentos para Vigilância Epidemiológica	10.305.1013.1039.0000						97.000,00
4 DESPESAS DE CAPIT						97.000,00	

QUADRO AUXILIAR DE DETALHAMENTO DA DESPESA

PODER	03	FUNDOS
ORGÃO	01	FUNDO MUNICIPAL DE SAÚDE DO CONDADO
UNIDADE	00	Fundo Municipal de Saúde

Aplicacao Programada	Proj/Ativ	Finalidade	Categoria	Detalhada	TotalGrupo	Total Categ.	Total Func.
F.R. - C.A.							
Aquisição de Equipamentos para Vigilância Epidemiológica	10.305.1013.1039.0000						97.000,00
4	DESPEAS DE CAPIT					97.000,00	
4	INVESTIMENTOS				97.000,00		
	EQUIPAMENTOS E MATERIAL PERMANENTE	1.211.00.001.001	4.4.90.52.00	96.000,00			
	EQUIPAMENTOS E MATERIAL PERMANENTE	1.214.13.300.014	4.4.90.52.00	1.000,00			
Manutenção das Atividades de Vigilância Epidemiológica	10.305.1013.2076.0000						54.000,00
3	DESPEAS CORREN'					54.000,00	
3	OUTRAS DESPEAS CORRENTES				54.000,00		
	MATERIAL DE CONSUMO	1.211.00.001.001	3.3.90.30.00	30.000,00			
	MATERIAL DE CONSUMO	1.214.13.300.014	3.3.90.30.00	5.000,00			
	OUTROS SERVIÇOS DE TERCEIROS - PESSOA FÍSICA	1.211.00.001.001	3.3.90.36.00	9.000,00			
	OUTROS SERVIÇOS DE TERCEIROS - PESSOA FÍSICA	1.214.13.300.014	3.3.90.36.00	1.000,00			
	OUTROS SERVIÇOS DE TERCEIROS - PESSOA JURÍDICA	1.211.00.001.001	3.3.90.39.00	8.000,00			
	OUTROS SERVIÇOS DE TERCEIROS - PESSOA JURÍDICA	1.214.13.300.014	3.3.90.39.00	1.000,00			
Remuneração do Pessoal Ativo da Vigilância Epidemiologia	10.305.1013.2077.0000						246.000,00
3	DESPEAS CORREN'					246.000,00	
1	PESSOAL E ENCARGOS SOCIAIS				246.000,00		
	VENCIMENTOS E VANTAGENS FIXAS - PESSOAL CIVIL	1.211.00.001.001	3.1.90.11.00	24.000,00			
	VENCIMENTOS E VANTAGENS FIXAS - PESSOAL CIVIL	1.214.13.300.014	3.1.90.11.00	209.000,00			
	OBRIGAÇÕES PATRONAIS - INTRA-ORÇAMENTÁRIO	1.211.00.001.001	3.1.91.13.00	13.000,00			
Manutenção das Ações de Imunização Humana e Animal - Campanha de Vacinação	10.305.1015.2061.0000						15.000,00
3	DESPEAS CORREN'					15.000,00	
3	OUTRAS DESPEAS CORRENTES				15.000,00		
	MATERIAL DE CONSUMO	1.211.00.001.001	3.3.90.30.00	5.000,00			
	MATERIAL DE CONSUMO	1.214.13.300.014	3.3.90.30.00	1.000,00			
	OUTROS SERVIÇOS DE TERCEIROS - PESSOA FÍSICA	1.211.00.001.001	3.3.90.36.00	5.000,00			
	OUTROS SERVIÇOS DE TERCEIROS - PESSOA FÍSICA	1.214.13.300.014	3.3.90.36.00	1.000,00			
	OUTROS SERVIÇOS DE TERCEIROS - PESSOA JURÍDICA	1.211.00.001.001	3.3.90.39.00	2.000,00			
	OUTROS SERVIÇOS DE TERCEIROS - PESSOA JURÍDICA	1.214.13.300.014	3.3.90.39.00	1.000,00			
Construção, reforma e ampliação de Unidades Básicas de Saúde - UBS	10.451.1020.1040.0000						51.000,00
4	DESPEAS DE CAPIT					51.000,00	
4	INVESTIMENTOS				51.000,00		
	OBRAS E INSTALAÇÕES	1.211.00.001.001	4.4.90.51.00	1.000,00			
	OBRAS E INSTALAÇÕES	1.215.02.300.001	4.4.90.51.00	50.000,00			
Construção, Ampliação e Restauração do Hospital Municipal	10.451.1501.1013.0000						1.609.000,00
4	DESPEAS DE CAPIT					1.609.000,00	
4	INVESTIMENTOS				1.609.000,00		
	OBRAS E INSTALAÇÕES	1.211.00.001.001	4.4.90.51.00	1.000,00			
	OBRAS E INSTALAÇÕES	1.220.21.300.098	4.4.90.51.00	1.608.000,00			
TOTAL							13.014.000,00

QUADRO AUXILIAR DE DETALHAMENTO DA DESPESA

PODER	03	FUNDOS
ORGÃO	02	FUNDO MUNICIPAL DE ASSISTENCIA SOCIAL DO CONDADO
UNIDADE	00	FUNDO MUNICIPAL DE ASSISTÊNCIA SOCIAL

Aplicacao Programada	Proj/Ativ	Finalidade	Categoria	Detalhada	TotalGrupo	Total Categ.	Total Func.
		F.R. - C.A.					
Apoio das atividades do Conselho Municipal de Assistência Social	08.122.0407.2078.0000						6.000,00
3	DESPESAS CORREN'					6.000,00	
3	OUTRAS DESPESAS CORRENTES				6.000,00		
	MATERIAL DE CONSUMO	1.001.00.001.001	3.3.90.30.00	2.000,00			
	OUTROS SERVIÇOS DE TERCEIROS - PESSOA FÍSICA	1.001.00.001.001	3.3.90.36.00	2.000,00			
	OUTROS SERVIÇOS DE TERCEIROS - PESSOA JURÍDICA	1.001.00.001.001	3.3.90.39.00	2.000,00			
Remuneração de Pessoal Ativo do Fundo Municipal de Assistência Social	08.122.0802.2079.0000						682.000,00
3	DESPESAS CORREN'					682.000,00	
1	PESSOAL E ENCARGOS SOCIAIS				681.000,00		
	CONTRATAÇÃO POR TEMPO DETERMINADO	1.001.00.001.001	3.1.90.04.00	11.000,00			
	OBRIGAÇÕES PATRONAIS	1.001.00.001.001	3.1.90.04.15	9.000,00			
	VENCIMENTOS E VANTAGENS FIXAS - PESSOAL CIVIL	1.001.00.001.001	3.1.90.11.00	540.000,00			
	OBRIGAÇÕES PATRONAIS	1.001.00.001.001	3.1.90.13.00	80.000,00			
	INDENIZAÇÕES E RESTITUIÇÕES TRABALHISTAS	1.001.00.001.001	3.1.90.94.00	1.000,00			
	OBRIGAÇÕES PATRONAIS - INTRA-ORÇAMENTÁRIO	1.001.00.001.001	3.1.91.13.00	40.000,00			
3	OUTRAS DESPESAS CORRENTES				1.000,00		
	CONTRIBUIÇÕES PREVIDENCIÁRIAS - SERVIÇOS DE TERCEIROS	1.001.00.001.001	3.3.90.47.18	1.000,00			
Manutenção das Atividades Gerais do Fundo Municipal de Assistência Social	08.122.0802.2080.0000						383.000,00
3	DESPESAS CORREN'					383.000,00	
3	OUTRAS DESPESAS CORRENTES				383.000,00		
	DIÁRIAS - CIVIL	1.001.00.001.001	3.3.90.14.00	5.000,00			
	MATERIAL DE CONSUMO	1.001.00.001.001	3.3.90.30.00	50.000,00			
	PASSAGENS E DESPESAS COM LOCOMOÇÃO	1.001.00.001.001	3.3.90.33.00	2.000,00			
	OUTROS SERVIÇOS DE TERCEIROS - PESSOA FÍSICA	1.001.00.001.001	3.3.90.36.00	120.000,00			
	OUTROS SERVIÇOS DE TERCEIROS - PESSOA JURÍDICA	1.001.00.001.001	3.3.90.39.00	203.000,00			
	DESPESAS DE EXERCÍCIOS ANTERIORES	1.001.00.001.001	3.3.90.92.00	2.000,00			
	INDENIZAÇÕES E RESTITUIÇÕES	1.001.00.001.001	3.3.90.93.00	1.000,00			
Repasse de Subvenções ao Abrigo Vicentino João XXIII	08.122.0802.2081.0000						24.000,00
3	DESPESAS CORREN'					24.000,00	
3	OUTRAS DESPESAS CORRENTES				24.000,00		
	SUBVENÇÕES SOCIAIS	1.001.00.001.001	3.3.50.43.00	24.000,00			
Distribuição Gratuita de Materiais, Bens e Serviços conforme Lei.	08.122.0802.2082.0000						215.000,00
3	DESPESAS CORREN'					215.000,00	
3	OUTRAS DESPESAS CORRENTES				215.000,00		
	Material, Bem ou Serviço para Distribuição Gratuita	1.001.00.001.001	3.3.90.32.00	200.000,00			
	Material, Bem ou Serviço para Distribuição Gratuita	1.390.35.500.011	3.3.90.32.00	15.000,00			
Concessão de Subvenção Social à Organização Especial em Defesa da Vida	08.122.0802.2083.0000						24.000,00
3	DESPESAS CORREN'					24.000,00	
3	OUTRAS DESPESAS CORRENTES				24.000,00		
	SUBVENÇÕES SOCIAIS	1.001.00.001.001	3.3.50.43.00	24.000,00			
Manutenção das Atividades BPC na Escola	08.242.0808.2084.0000						6.000,00
3	DESPESAS CORREN'					6.000,00	
3	OUTRAS DESPESAS CORRENTES				6.000,00		
	OUTROS SERVIÇOS DE TERCEIROS - PESSOA FÍSICA	1.001.00.001.001	3.3.90.36.00	1.000,00			
	OUTROS SERVIÇOS DE TERCEIROS - PESSOA FÍSICA	1.390.22.500.005	3.3.90.36.00	5.000,00			

QUADRO AUXILIAR DE DETALHAMENTO DA DESPESA

PODER	03	FUNDOS
ORGÃO	02	FUNDO MUNICIPAL DE ASSISTENCIA SOCIAL DO CONDADO
UNIDADE	00	FUNDO MUNICIPAL DE ASSISTÊNCIA SOCIAL

Aplicacao Programada	Proj/Ativ	Finalidade	Categoria	Detalhada	TotalGrupo	Total Categ.	Total Func.
		F.R. - C.A.					
Manutenção das Atividades BPC na Escola	08.242.0808.2084.0000						6.000,00
Aquisição de Equipamentos diversos do Programa CRAS	08.244.0804.1041.0000						38.000,00
4 DESPESAS DE CAPIT						38.000,00	
4 INVESTIMENTOS					38.000,00		
EQUIPAMENTOS E MATERIAL PERMANENTE		1.001.00.001.001	4.4.90.52.00	1.000,00			
EQUIPAMENTOS E MATERIAL PERMANENTE		1.311.16.500.003	4.4.90.52.00	1.000,00			
EQUIPAMENTOS E MATERIAL PERMANENTE		1.312.21.500.008	4.4.90.52.00	36.000,00			
Aquisição de Equipamentos Diversos para o SCFV	08.244.0804.1042.0000						11.000,00
4 DESPESAS DE CAPIT						11.000,00	
4 INVESTIMENTOS					11.000,00		
EQUIPAMENTOS E MATERIAL PERMANENTE		1.001.00.001.001	4.4.90.52.00	1.000,00			
EQUIPAMENTOS E MATERIAL PERMANENTE		1.311.18.500.001	4.4.90.52.00	10.000,00			
Aquisição de Mobiliários para o CRAS	08.244.0804.1043.0000						44.000,00
4 DESPESAS DE CAPIT						44.000,00	
4 INVESTIMENTOS					44.000,00		
EQUIPAMENTOS E MATERIAL PERMANENTE		1.001.00.001.001	4.4.90.52.00	1.000,00			
EQUIPAMENTOS E MATERIAL PERMANENTE		1.311.16.500.003	4.4.90.52.00	1.000,00			
EQUIPAMENTOS E MATERIAL PERMANENTE		1.312.21.500.008	4.4.90.52.00	42.000,00			
Aquisição de Veículos para o CRAS	08.244.0804.1044.0000						74.000,00
4 DESPESAS DE CAPIT						74.000,00	
4 INVESTIMENTOS					74.000,00		
EQUIPAMENTOS E MATERIAL PERMANENTE		1.001.00.001.001	4.4.90.52.00	1.000,00			
EQUIPAMENTOS E MATERIAL PERMANENTE		1.311.16.500.003	4.4.90.52.00	1.000,00			
EQUIPAMENTOS E MATERIAL PERMANENTE		1.312.21.500.008	4.4.90.52.00	72.000,00			
Reforma/Ampliação do CRAS	08.244.0804.1045.0000						253.000,00
4 DESPESAS DE CAPIT						253.000,00	
4 INVESTIMENTOS					253.000,00		
OBRAS E INSTALAÇÕES		1.311.16.500.003	4.4.90.51.00	1.000,00			
OBRAS E INSTALAÇÕES		1.312.21.500.008	4.4.90.51.00	251.000,00			
EQUIPAMENTOS E MATERIAL PERMANENTE		1.001.00.001.001	4.4.90.52.00	1.000,00			
Aquisição de Equipamentos para o PAIF	08.244.0804.1046.0000						16.000,00
4 DESPESAS DE CAPIT						16.000,00	
4 INVESTIMENTOS					16.000,00		
EQUIPAMENTOS E MATERIAL PERMANENTE		1.001.00.001.001	4.4.90.52.00	1.000,00			
EQUIPAMENTOS E MATERIAL PERMANENTE		1.390.36.500.002	4.4.90.52.00	15.000,00			
Manutenção das Atividades do Centro de Referência de Assistência Social - CRAS	08.244.0804.2085.0000						145.000,00
3 DESPESAS CORREN'						145.000,00	
1 PESSOAL E ENCARGOS SOCIAIS					98.000,00		
CONTRATAÇÃO POR TEMPO DETERMINADO		1.001.00.001.001	3.1.90.04.00	1.000,00			
CONTRATAÇÃO POR TEMPO DETERMINADO		1.311.16.500.003	3.1.90.04.00	80.000,00			
OBRIGAÇÕES PATRONAIS		1.001.00.001.001	3.1.90.04.15	17.000,00			

QUADRO AUXILIAR DE DETALHAMENTO DA DESPESA

PODER	03	FUNDOS
ORGÃO	02	FUNDO MUNICIPAL DE ASSISTENCIA SOCIAL DO CONDADO
UNIDADE	00	FUNDO MUNICIPAL DE ASSISTÊNCIA SOCIAL

Aplicacao Programada	Proj/Ativ	Finalidade	Categoria	Detalhada	TotalGrupo	Total Categ.	Total Func.
		F.R. - C.A.					
Manutenção das Atividades do Centro de Referência de Assistência Social - CRAS	08.244.0804.2085.0000						145.000,00
3 DESPESAS CORREN'						145.000,00	
3 OUTRAS DESPESAS CORRENTES					47.000,00		
DIÁRIAS - CIVIL		1.001.00.001.001	3.3.90.14.00	5.000,00			
MATERIAL DE CONSUMO		1.001.00.001.001	3.3.90.30.00	10.000,00			
MATERIAL DE CONSUMO		1.311.16.500.003	3.3.90.30.00	14.000,00			
OUTROS SERVIÇOS DE TERCEIROS - PESSOA FÍSICA		1.001.00.001.001	3.3.90.36.00	1.000,00			
OUTROS SERVIÇOS DE TERCEIROS - PESSOA FÍSICA		1.311.16.500.003	3.3.90.36.00	6.000,00			
OUTROS SERVIÇOS DE TERCEIROS - PESSOA JURÍDICA		1.001.00.001.001	3.3.90.39.00	1.000,00			
OUTROS SERVIÇOS DE TERCEIROS - PESSOA JURÍDICA		1.311.16.500.003	3.3.90.39.00	10.000,00			
Manutenção das Atividades do PAIF	08.244.0804.2086.0000						21.000,00
3 DESPESAS CORREN'						21.000,00	
1 PESSOAL E ENCARGOS SOCIAIS					2.000,00		
CONTRATAÇÃO POR TEMPO DETERMINADO		1.001.00.001.001	3.1.90.04.00	1.000,00			
OBRIGAÇÕES PATRONAIS		1.001.00.001.001	3.1.90.04.15	1.000,00			
3 OUTRAS DESPESAS CORRENTES					19.000,00		
MATERIAL DE CONSUMO		1.001.00.001.001	3.3.90.30.00	2.000,00			
MATERIAL DE CONSUMO		1.390.36.500.002	3.3.90.30.00	1.000,00			
OUTROS SERVIÇOS DE TERCEIROS - PESSOA FÍSICA		1.001.00.001.001	3.3.90.36.00	1.000,00			
OUTROS SERVIÇOS DE TERCEIROS - PESSOA FÍSICA		1.390.36.500.002	3.3.90.36.00	1.000,00			
OUTROS SERVIÇOS DE TERCEIROS - PESSOA JURÍDICA		1.001.00.001.001	3.3.90.39.00	1.000,00			
OUTROS SERVIÇOS DE TERCEIROS - PESSOA JURÍDICA		1.390.36.500.002	3.3.90.39.00	13.000,00			
Manutenção das Atividades dos Serviços de Convivência e Fortalecimento de Vínculos - SCFV	08.244.0804.2087.0000						274.000,00
3 DESPESAS CORREN'						274.000,00	
1 PESSOAL E ENCARGOS SOCIAIS					105.000,00		
CONTRATAÇÃO POR TEMPO DETERMINADO		1.001.00.001.001	3.1.90.04.00	1.000,00			
CONTRATAÇÃO POR TEMPO DETERMINADO		1.311.18.500.001	3.1.90.04.00	85.000,00			
OBRIGAÇÕES PATRONAIS		1.311.18.500.001	3.1.90.04.15	19.000,00			
3 OUTRAS DESPESAS CORRENTES					169.000,00		
DIÁRIAS - CIVIL		1.001.00.001.001	3.3.90.14.00	5.000,00			
MATERIAL DE CONSUMO		1.001.00.001.001	3.3.90.30.00	1.000,00			
MATERIAL DE CONSUMO		1.311.18.500.001	3.3.90.30.00	70.000,00			
Material, Bem ou Serviço para Distribuição Gratuita		1.001.00.001.001	3.3.90.32.00	1.000,00			
OUTROS SERVIÇOS DE TERCEIROS - PESSOA FÍSICA		1.001.00.001.001	3.3.90.36.00	1.000,00			
OUTROS SERVIÇOS DE TERCEIROS - PESSOA FÍSICA		1.311.18.500.001	3.3.90.36.00	10.000,00			
OUTROS SERVIÇOS DE TERCEIROS - PESSOA JURÍDICA		1.001.00.001.001	3.3.90.39.00	1.000,00			
OUTROS SERVIÇOS DE TERCEIROS - PESSOA JURÍDICA		1.311.18.500.001	3.3.90.39.00	80.000,00			
Aquisição de Equipamentos para o CREAS	08.244.0805.1047.0000						39.000,00
4 DESPESAS DE CAPIT						39.000,00	
4 INVESTIMENTOS					39.000,00		
EQUIPAMENTOS E MATERIAL PERMANENTE		1.001.00.001.001	4.4.90.52.00	1.000,00			
EQUIPAMENTOS E MATERIAL PERMANENTE		1.311.17.500.004	4.4.90.52.00	1.000,00			
EQUIPAMENTOS E MATERIAL PERMANENTE		1.312.21.500.008	4.4.90.52.00	37.000,00			
Aquisição de Mobiliário para o CREAS	08.244.0805.1048.0000						44.000,00
4 DESPESAS DE CAPIT						44.000,00	
4 INVESTIMENTOS					44.000,00		
EQUIPAMENTOS E MATERIAL PERMANENTE		1.001.00.001.001	4.4.90.52.00	1.000,00			
EQUIPAMENTOS E MATERIAL PERMANENTE		1.311.17.500.004	4.4.90.52.00	1.000,00			
EQUIPAMENTOS E MATERIAL PERMANENTE		1.312.21.500.008	4.4.90.52.00	42.000,00			
Aquisição de Veículos para o CREAS	08.244.0805.1049.0000						

QUADRO AUXILIAR DE DETALHAMENTO DA DESPESA

PODER	03	FUNDOS
ORGÃO	02	FUNDO MUNICIPAL DE ASSISTENCIA SOCIAL DO CONDADO
UNIDADE	00	FUNDO MUNICIPAL DE ASSISTÊNCIA SOCIAL

Aplicacao Programada	Proj/Ativ	Finalidade	Categoria	Detalhada	TotalGrupo	Total Categ.	Total Func.
							F.R. - C.A.
							74.000,00
4	DESPESAS DE CAPIT					74.000,00	
4	INVESTIMENTOS				74.000,00		
	EQUIPAMENTOS E MATERIAL PERMANENTE	1.001.00.001.001	4.4.90.52.00	1.000,00			
	EQUIPAMENTOS E MATERIAL PERMANENTE	1.311.17.500.004	4.4.90.52.00	1.000,00			
	EQUIPAMENTOS E MATERIAL PERMANENTE	1.312.21.500.008	4.4.90.52.00	72.000,00			
Construção de um Centro de Referência Especializado de Assistência Social							451.000,00
08.244.0805.1050.0000							
4	DESPESAS DE CAPIT					451.000,00	
4	INVESTIMENTOS				451.000,00		
	OBRAS E INSTALAÇÕES	1.312.21.500.008	4.4.90.51.00	451.000,00			
Manutenção das Atividades do Centro de Referência Especial de Assistência Social - CREAS/ PAEFI							215.400,00
08.244.0805.2088.0000							
3	DESPESAS CORREN'					215.400,00	
1	PESSOAL E ENCARGOS SOCIAIS				87.400,00		
	CONTRATAÇÃO POR TEMPO DETERMINADO	1.001.00.001.001	3.1.90.04.00	1.000,00			
	CONTRATAÇÃO POR TEMPO DETERMINADO	1.311.17.500.004	3.1.90.04.00	76.400,00			
	OBRIGAÇÕES PATRONAIS	1.001.00.001.001	3.1.90.04.15	10.000,00			
3	OUTRAS DESPESAS CORRENTES				128.000,00		
	DIÁRIAS - CIVIL	1.001.00.001.001	3.3.90.14.00	5.000,00			
	MATERIAL DE CONSUMO	1.001.00.001.001	3.3.90.30.00	1.000,00			
	MATERIAL DE CONSUMO	1.311.17.500.004	3.3.90.30.00	50.000,00			
	OUTROS SERVIÇOS DE TERCEIROS - PESSOA FÍSICA	1.001.00.001.001	3.3.90.36.00	1.000,00			
	OUTROS SERVIÇOS DE TERCEIROS - PESSOA FÍSICA	1.311.17.500.004	3.3.90.36.00	20.000,00			
	OUTROS SERVIÇOS DE TERCEIROS - PESSOA JURÍDICA	1.001.00.001.001	3.3.90.39.00	1.000,00			
	OUTROS SERVIÇOS DE TERCEIROS - PESSOA JURÍDICA	1.311.17.500.004	3.3.90.39.00	50.000,00			
Aquisição de Equipamentos Diversos para o IGDBF							21.000,00
08.244.0806.1051.0000							
4	DESPESAS DE CAPIT					21.000,00	
4	INVESTIMENTOS				21.000,00		
	EQUIPAMENTOS E MATERIAL PERMANENTE	1.001.00.001.001	4.4.90.52.00	1.000,00			
	EQUIPAMENTOS E MATERIAL PERMANENTE	1.311.19.500.006	4.4.90.52.00	20.000,00			
Aquisição de Equipamentos Diversos para o Programa IGD-SÚAS							2.000,00
08.244.0806.1370.0000							
4	DESPESAS DE CAPIT					2.000,00	
4	INVESTIMENTOS				2.000,00		
	EQUIPAMENTOS E MATERIAL PERMANENTE	1.001.00.001.001	4.4.90.52.00	1.000,00			
	EQUIPAMENTOS E MATERIAL PERMANENTE	1.311.20.500.007	4.4.90.52.00	1.000,00			
Manutenção das Atividades do Programa do Bolsa Família - IGDBF							144.000,00
08.244.0806.2089.0000							
3	DESPESAS CORREN'					144.000,00	
1	PESSOAL E ENCARGOS SOCIAIS				51.000,00		
	CONTRATAÇÃO POR TEMPO DETERMINADO	1.001.00.001.001	3.1.90.04.00	1.000,00			
	CONTRATAÇÃO POR TEMPO DETERMINADO	1.311.19.500.006	3.1.90.04.00	42.000,00			
	OBRIGAÇÕES PATRONAIS	1.001.00.001.001	3.1.90.04.15	8.000,00			

QUADRO AUXILIAR DE DETALHAMENTO DA DESPESA

PODER	03	FUNDOS
ORGÃO	02	FUNDO MUNICIPAL DE ASSISTENCIA SOCIAL DO CONDADO
UNIDADE	00	FUNDO MUNICIPAL DE ASSISTÊNCIA SOCIAL

Aplicacao Programada Proj/Ativ Finalidade Categoria Detalhada TotalGrupo Total Categ. Total Func.
F.R. - C.A.

Manutenção das Atividades do Programa do Bolsa Familia - IGDBF		08.244.0806.2089.0000					144.000,00
3	DESPESAS CORREN'						144.000,00
3	OUTRAS DESPESAS CORRENTES				93.000,00		
	DIÁRIAS - CIVIL	1.001.00.001.001	3.3.90.14.00	1.000,00			
	DIÁRIAS - CIVIL	1.311.19.500.006	3.3.90.14.00	5.000,00			
	MATERIAL DE CONSUMO	1.001.00.001.001	3.3.90.30.00	1.000,00			
	MATERIAL DE CONSUMO	1.311.19.500.006	3.3.90.30.00	30.000,00			
	OUTROS SERVIÇOS DE TERCEIROS - PESSOA FÍSICA	1.001.00.001.001	3.3.90.36.00	1.000,00			
	OUTROS SERVIÇOS DE TERCEIROS - PESSOA FÍSICA	1.311.19.500.006	3.3.90.36.00	10.000,00			
	OUTROS SERVIÇOS DE TERCEIROS - PESSOA JURÍDICA	1.001.00.001.001	3.3.90.39.00	10.000,00			
	OUTROS SERVIÇOS DE TERCEIROS - PESSOA JURÍDICA	1.311.19.500.006	3.3.90.39.00	35.000,00			
Manutenção das Atividades do Programa IGD-SUAS		08.244.0806.2090.0000					27.000,00
3	DESPESAS CORREN'						27.000,00
3	OUTRAS DESPESAS CORRENTES				27.000,00		
	DIÁRIAS - CIVIL	1.001.00.001.001	3.3.90.14.00	5.000,00			
	MATERIAL DE CONSUMO	1.001.00.001.001	3.3.90.30.00	1.000,00			
	MATERIAL DE CONSUMO	1.311.20.500.007	3.3.90.30.00	4.000,00			
	OUTROS SERVIÇOS DE TERCEIROS - PESSOA FÍSICA	1.001.00.001.001	3.3.90.36.00	1.000,00			
	OUTROS SERVIÇOS DE TERCEIROS - PESSOA FÍSICA	1.311.20.500.007	3.3.90.36.00	5.000,00			
	OUTROS SERVIÇOS DE TERCEIROS - PESSOA JURÍDICA	1.001.00.001.001	3.3.90.39.00	1.000,00			
	OUTROS SERVIÇOS DE TERCEIROS - PESSOA JURÍDICA	1.311.20.500.007	3.3.90.39.00	10.000,00			
Aquisição de Equipamentos para a Casa da Juventude		08.244.0807.1052.0000					10.000,00
4	DESPESAS DE CAPIT						10.000,00
4	INVESTIMENTOS				10.000,00		
	EQUIPAMENTOS E MATERIAL PERMANENTE	1.001.00.001.001	4.4.90.52.00	10.000,00			
Aquisição de Equipamentos para Coordenadoria da Mulher		08.244.0807.1053.0000					10.000,00
4	DESPESAS DE CAPIT						10.000,00
4	INVESTIMENTOS				10.000,00		
	EQUIPAMENTOS E MATERIAL PERMANENTE	1.001.00.001.001	4.4.90.52.00	10.000,00			
Atividades da Coordenadoria da Mulher		08.244.0807.2091.0000					25.000,00
3	DESPESAS CORREN'						25.000,00
3	OUTRAS DESPESAS CORRENTES				25.000,00		
	MATERIAL DE CONSUMO	1.001.00.001.001	3.3.90.30.00	5.000,00			
	OUTROS SERVIÇOS DE TERCEIROS - PESSOA FÍSICA	1.001.00.001.001	3.3.90.36.00	5.000,00			
	OUTROS SERVIÇOS DE TERCEIROS - PESSOA JURÍDICA	1.001.00.001.001	3.3.90.39.00	15.000,00			
Atividades da Casa das Juventudes		08.244.0807.2092.0000					25.000,00
3	DESPESAS CORREN'						25.000,00
3	OUTRAS DESPESAS CORRENTES				25.000,00		
	MATERIAL DE CONSUMO	1.001.00.001.001	3.3.90.30.00	5.000,00			
	OUTROS SERVIÇOS DE TERCEIROS - PESSOA FÍSICA	1.001.00.001.001	3.3.90.36.00	5.000,00			
	OUTROS SERVIÇOS DE TERCEIROS - PESSOA JURÍDICA	1.001.00.001.001	3.3.90.39.00	15.000,00			
Manutenção das Ações Voltadas ao Programa Criança Feliz		08.244.0808.2140.0000					194.000,00
3	DESPESAS CORREN'						194.000,00
1	PESSOAL E ENCARGOS SOCIAIS				102.000,00		
	CONTRATAÇÃO POR TEMPO DETERMINADO	1.001.00.001.001	3.1.90.04.00	5.000,00			
	CONTRATAÇÃO POR TEMPO DETERMINADO	1.311.39.500.013	3.1.90.04.00	96.000,00			
	OBRIGAÇÕES PATRONAIS	1.001.00.001.001	3.1.90.04.15	1.000,00			

QUADRO AUXILIAR DE DETALHAMENTO DA DESPESA

PODER	03	FUNDOS
ORGÃO	04	Fundo Municipal de Apoio ao Desenvolvimento Municipal - FEM
UNIDADE	00	Fundo Municipal de Apoio ao Desenvolvimento Municipal - FEM

Aplicacao Programada	Proj/Ativ	Finalidade	Categoria	Detalhada	TotalGrupo	Total Categ.	Total Func.
		F.R. - C.A.					
Aquisição de Veículos destinado ao Atendimento a Mulher em Situação de Violência	08.244.0809.1054.0000						40.000,00
4	DESPESAS DE CAPIT					40.000,00	
4	INVESTIMENTOS				40.000,00		
	EQUIPAMENTOS E MATERIAL PERMANENTE	1.520.80.110.002	4.4.90.52.00	40.000,00			
Implantação e Manutenção das Atividades do Centro de Referência e Atendimento à Mulher em Situação de Violência	08.244.0809.2095.0000						17.000,00
3	DESPESAS CORREN'					17.000,00	
3	OUTRAS DESPESAS CORRENTES				17.000,00		
	MATERIAL DE CONSUMO	1.520.80.110.002	3.3.90.30.00	7.000,00			
	OUTROS SERVIÇOS DE TERCEIROS - PESSOA FÍSICA	1.520.80.110.002	3.3.90.36.00	5.000,00			
	OUTROS SERVIÇOS DE TERCEIROS - PESSOA JURÍDICA	1.520.80.110.002	3.3.90.39.00	5.000,00			
Construção e/ou Reposição de Calçamento, Meio-fio e Recapeamento Asfáltico.	15.451.1504.1055.0000						960.000,00
4	DESPESAS DE CAPIT					960.000,00	
4	INVESTIMENTOS				960.000,00		
	OBRAS E INSTALAÇÕES	1.520.80.110.002	4.4.90.51.00	960.000,00			
Construção, Restauração de Praças, Parques e Jardins - FEM	15.813.1506.1056.0000						118.000,00
4	DESPESAS DE CAPIT					118.000,00	
4	INVESTIMENTOS				118.000,00		
	OBRAS E INSTALAÇÕES	1.520.80.110.002	4.4.90.51.00	118.000,00			
Construção e Restauração de Abrigos de Passageiros - FEM	26.782.2601.1057.0000						85.000,00
4	DESPESAS DE CAPIT					85.000,00	
4	INVESTIMENTOS				85.000,00		
	OBRAS E INSTALAÇÕES	1.520.80.110.002	4.4.90.51.00	85.000,00			
Reforma e/ou Ampliação do Ginásio Esportivo O Paulão	27.812.2702.1058.0000						500.000,00
4	DESPESAS DE CAPIT					500.000,00	
4	INVESTIMENTOS				500.000,00		
	OBRAS E INSTALAÇÕES	1.520.80.110.002	4.4.90.51.00	500.000,00			
TOTAL							1.720.000,00

QUADRO AUXILIAR DE DETALHAMENTO DA DESPESA

PODER	03	FUNDOS
ORGÃO	05	FUNPRECON
UNIDADE	00	FUNPRECON

Aplicacao Programada	Proj/Ativ	Finalidade	Categoria	Detalhada	TotalGrupo	Total Categ.	Total Func.
		F.R. - C.A.					
Reequipamento da Unidade	09.122.0901.1059.0000						10.000,00
4	DESPESAS DE CAPIT					10.000,00	
4	INVESTIMENTOS				10.000,00		
	EQUIPAMENTOS E MATERIAL PERMANENTE	1.410.34.600.001	4.4.90.52.00	10.000,00			
Manutenção das Atividades do Fundo Previdenciário	09.122.0901.2096.0000						361.000,00
3	DESPESAS CORREN'					361.000,00	
1	PESSOAL E ENCARGOS SOCIAIS				170.000,00		
	VENCIMENTOS E VANTAGENS FIXAS - PESSOAL CIVIL	1.410.34.600.001	3.1.90.11.00	140.000,00			
	OBRIGAÇÕES PATRONAIS	1.410.34.600.001	3.1.90.13.00	30.000,00			
3	OUTRAS DESPESAS CORRENTES				191.000,00		
	DIÁRIAS - CIVIL	1.410.34.600.001	3.3.90.14.00	5.000,00			
	MATERIAL DE CONSUMO	1.410.34.600.001	3.3.90.30.00	10.000,00			
	PASSAGENS E DESPESAS COM LOCOMOÇÃO	1.410.34.600.001	3.3.90.33.00	5.000,00			
	SERVIÇOS DE CONSULTORIA	1.410.34.600.001	3.3.90.35.00	5.000,00			
	OUTROS SERVIÇOS DE TERCEIROS - PESSOA FÍSICA	1.410.34.600.001	3.3.90.36.00	25.000,00			
	OUTROS SERVIÇOS DE TERCEIROS - PESSOA JURÍDICA	1.410.34.600.001	3.3.90.39.00	140.000,00			
	DESPESAS DE EXERCÍCIOS ANTERIORES	1.410.34.600.001	3.3.90.92.00	1.000,00			
Capacitação, Treinamento e Qualificação de Agentes Municipais RPPS	09.122.0901.2097.0000						25.000,00
3	DESPESAS CORREN'					25.000,00	
3	OUTRAS DESPESAS CORRENTES				25.000,00		
	DIÁRIAS - CIVIL	1.410.34.600.001	3.3.90.14.00	5.000,00			
	OUTROS SERVIÇOS DE TERCEIROS - PESSOA FÍSICA	1.410.34.600.001	3.3.90.36.00	10.000,00			
	OUTROS SERVIÇOS DE TERCEIROS - PESSOA JURÍDICA	1.410.34.600.001	3.3.90.39.00	10.000,00			
Remuneração de Pessoal Ativo dos Inativos e Pensionistas	09.122.0902.2098.0000						5.780.000,00
3	DESPESAS CORREN'					5.780.000,00	
1	PESSOAL E ENCARGOS SOCIAIS				5.670.000,00		
	Aposentadorias, Reserva Remunerada e Reformas	1.410.34.600.001	3.1.90.01.00	5.000.000,00			
	Pensões do RPPS e do Militar	1.410.34.600.001	3.1.90.03.00	350.000,00			
	Outros Benefícios Previdenciários do servidor ou do militar	1.410.34.600.001	3.1.90.05.00	320.000,00			
3	OUTRAS DESPESAS CORRENTES				110.000,00		
	Outros Benefícios Assistenciais do servidor e do militar	1.410.34.600.001	3.3.90.08.00	100.000,00			
	INDENIZAÇÕES E RESTITUIÇÕES	1.410.34.600.001	3.3.90.93.00	10.000,00			
Reserva de Contingência - RPPS	99.997.9999.9099.0000						416.000,00
9	RESERVA DE CONTIN					416.000,00	
9	RESERVA DE CONTINGÊNCIA				416.000,00		
	RESERVA DE CONTINGÊNCIA	1.410.54.600.001	9.9.99.99.00	416.000,00			
TOTAL							6.592.000,00

QUADRO AUXILIAR DE DETALHAMENTO DA DESPESA

PODER	03	FUNDOS
ORGÃO	06	FUNDO MUNICIPAL DE EDUCAÇÃO
UNIDADE	01	FUNDO MUNICIPAL DE EDUCAÇÃO

Aplicacao Programada	Proj/Ativ	Finalidade	Categoria	Detalhada	TotalGrupo	Total Categ.	Total Func.
		F.R. - C.A.					
Aquisição de Equipamentos Diversos destinado ao FME	12.122.1201.1060.0000						20.000,00
4 DESPESAS DE CAPIT						20.000,00	
4 INVESTIMENTOS					20.000,00		
EQUIPAMENTOS E MATERIAL PERMANENTE		1.111.00.001.001	4.4.90.52.00	20.000,00			
Manutenção das Atividades do Fundo Municipal de Educação	12.122.1201.2099.0000						503.000,00
3 DESPESAS CORREN'						503.000,00	
3 OUTRAS DESPESAS CORRENTES					503.000,00		
DIÁRIAS - CIVIL		1.111.00.001.001	3.3.90.14.00	10.000,00			
MATERIAL DE CONSUMO		1.111.00.001.001	3.3.90.30.00	100.000,00			
Material, Bem ou Serviço para Distribuição Gratuita		1.111.00.001.001	3.3.90.32.00	80.000,00			
PASSAGENS E DESPESAS COM LOCOMOÇÃO		1.111.00.001.001	3.3.90.33.00	1.000,00			
SERVIÇOS DE CONSULTORIA		1.111.00.001.001	3.3.90.35.00	2.000,00			
OUTROS SERVIÇOS DE TERCEIROS - PESSOA FÍSICA		1.111.00.001.001	3.3.90.36.00	25.000,00			
OUTROS SERVIÇOS DE TERCEIROS - PESSOA JURÍDICA		1.111.00.001.001	3.3.90.39.00	279.000,00			
CONTRIBUIÇÕES PREVIDENCIÁRIAS - SERVIÇOS DE TERCEIROS		1.111.00.001.001	3.3.90.47.18	1.000,00			
INDENIZAÇÕES E RESTITUIÇÕES		1.111.00.001.001	3.3.90.93.00	5.000,00			
Remuneração de Pessoal Ativo do Fundo Municipal de Educação	12.122.1201.2100.0000						511.000,00
3 DESPESAS CORREN'						511.000,00	
1 PESSOAL E ENCARGOS SOCIAIS					511.000,00		
CONTRATAÇÃO POR TEMPO DETERMINADO		1.111.00.001.001	3.1.90.04.00	30.000,00			
OBRIGAÇÕES PATRONAIS		1.111.00.001.001	3.1.90.04.15	7.000,00			
VENCIMENTOS E VANTAGENS FIXAS - PESSOAL CIVIL		1.111.00.001.001	3.1.90.11.00	379.000,00			
OBRIGAÇÕES PATRONAIS		1.111.00.001.001	3.1.90.13.00	71.000,00			
OBRIGAÇÕES PATRONAIS - INTRA-ORÇAMENTÁRIO		1.111.00.001.001	3.1.91.13.00	24.000,00			
Manutenção das Atividades do Programa Nacional de Alimentação Escolar - PNAE	12.306.1202.2101.0000						468.000,00
3 DESPESAS CORREN'						468.000,00	
3 OUTRAS DESPESAS CORRENTES					468.000,00		
GÊNEROS DE ALIMENTAÇÃO		1.111.00.001.001	3.3.90.30.07	50.000,00			
GÊNEROS DE ALIMENTAÇÃO		1.122.27.200.002	3.3.90.30.07	418.000,00			
Apoio as Atividades ao Programa Nacion. de Transport. Escolar - Pnate	12.361.1203.2102.0000						78.000,00
3 DESPESAS CORREN'						78.000,00	
3 OUTRAS DESPESAS CORRENTES					78.000,00		
MATERIAL DE CONSUMO		1.111.00.001.001	3.3.90.30.00	1.000,00			
MATERIAL DE CONSUMO		1.123.28.200.004	3.3.90.30.00	60.000,00			
OUTROS SERVIÇOS DE TERCEIROS - PESSOA FÍSICA		1.111.00.001.001	3.3.90.36.00	1.000,00			
OUTROS SERVIÇOS DE TERCEIROS - PESSOA FÍSICA		1.123.28.200.004	3.3.90.36.00	5.000,00			
OUTROS SERVIÇOS DE TERCEIROS - PESSOA JURÍDICA		1.111.00.001.001	3.3.90.39.00	1.000,00			
OUTROS SERVIÇOS DE TERCEIROS - PESSOA JURÍDICA		1.123.28.200.004	3.3.90.39.00	10.000,00			
Aquisição de Transporte pelo o Programa Caminho a Escola	12.361.1204.1061.0000						301.000,00
4 DESPESAS DE CAPIT						301.000,00	
4 INVESTIMENTOS					301.000,00		
EQUIPAMENTOS E MATERIAL PERMANENTE		1.111.00.001.001	4.4.90.52.00	1.000,00			
EQUIPAMENTOS E MATERIAL PERMANENTE		1.124.31.200.008	4.4.90.52.00	300.000,00			
Aquisição de mobiliários diversos para as Escolas	12.361.1205.1062.0000						301.000,00
4 DESPESAS DE CAPIT						301.000,00	

QUADRO AUXILIAR DE DETALHAMENTO DA DESPESA

PODER	03	FUNDOS
ORGÃO	06	FUNDO MUNICIPAL DE EDUCAÇÃO
UNIDADE	01	FUNDO MUNICIPAL DE EDUCAÇÃO

Aplicacao Programada	Proj/Ativ	Finalidade	Categoria	Detalhada	TotalGrupo	Total Categ.	Total Func.
F.R. - C.A.							
Aquisição de mobiliários diversos para as Escolas	12.361.1205.1062.0000						301.000,00
4 DESPESAS DE CAPIT						301.000,00	
4 INVESTIMENTOS					301.000,00		
EQUIPAMENTOS E MATERIAL PERMANENTE		1.111.00.001.001	4.4.90.52.00	1.000,00			
EQUIPAMENTOS E MATERIAL PERMANENTE		1.125.21.200.099	4.4.90.52.00	300.000,00			
Aquisição de Transporte para a Rede de Ensino	12.361.1205.1063.0000					81.000,00	81.000,00
4 DESPESAS DE CAPIT						81.000,00	
4 INVESTIMENTOS					81.000,00		
EQUIPAMENTOS E MATERIAL PERMANENTE		1.111.00.001.001	4.4.90.52.00	1.000,00			
EQUIPAMENTOS E MATERIAL PERMANENTE		1.125.21.200.099	4.4.90.52.00	80.000,00			
Aquisição de Equipamentos para as Escolas	12.361.1205.1064.0000					301.000,00	301.000,00
4 DESPESAS DE CAPIT						301.000,00	
4 INVESTIMENTOS					301.000,00		
EQUIPAMENTOS E MATERIAL PERMANENTE		1.111.00.001.001	4.4.90.52.00	300.000,00			
EQUIPAMENTOS E MATERIAL PERMANENTE		1.113.24.250.005	4.4.90.52.00	1.000,00			
Construção, Ampliação e Reforma de Unidades de Ensino	12.361.1205.1065.0000					551.000,00	551.000,00
4 DESPESAS DE CAPIT						551.000,00	
4 INVESTIMENTOS					551.000,00		
OBRAS E INSTALAÇÕES		1.111.00.001.001	4.4.90.51.00	1.000,00			
OBRAS E INSTALAÇÕES		1.120.26.200.001	4.4.90.51.00	50.000,00			
OBRAS E INSTALAÇÕES		1.125.21.200.099	4.4.90.51.00	500.000,00			
Remuneração de Pessoal Ativo do Fundeb - 60%	12.361.1207.2107.0000					3.000,00	3.000,00
3 DESPESAS CORREN'						3.000,00	
1 PESSOAL E ENCARGOS SOCIAIS					3.000,00		
CONTRATAÇÃO POR TEMPO DETERMINADO		1.111.00.001.001	3.1.90.04.00	1.000,00			
OBRIGAÇÕES PATRONAIS		1.111.00.001.001	3.1.90.04.15	1.000,00			
VENCIMENTOS E VANTAGENS FIXAS - PESSOAL CIVIL		1.111.00.001.001	3.1.90.11.00	1.000,00			
Remuneração de Pessoal Ativo do Fundeb - 40%	12.361.1207.2108.0000					11.000,00	11.000,00
3 DESPESAS CORREN'						11.000,00	
1 PESSOAL E ENCARGOS SOCIAIS					11.000,00		
CONTRATAÇÃO POR TEMPO DETERMINADO		1.111.00.001.001	3.1.90.04.00	1.000,00			
VENCIMENTOS E VANTAGENS FIXAS - PESSOAL CIVIL		1.111.00.001.001	3.1.90.11.00	10.000,00			
Manutenção das Atividades do Ensino Fundamental	12.361.1207.2109.0000					3.000,00	3.000,00
3 DESPESAS CORREN'						3.000,00	
3 OUTRAS DESPESAS CORRENTES					3.000,00		
OUTROS SERVIÇOS DE TERCEIROS - PESSOA FÍSICA		1.113.24.250.005	3.3.90.36.00	1.000,00			
OUTROS SERVIÇOS DE TERCEIROS - PESSOA FÍSICA		1.120.26.200.001	3.3.90.36.00	2.000,00			
Manutenção, Concerto e Conservação de Unidades Escolares	12.361.1207.2110.0000					3.000,00	3.000,00
3 DESPESAS CORREN'						3.000,00	
3 OUTRAS DESPESAS CORRENTES					3.000,00		
MATERIAL DE CONSUMO		1.111.00.001.001	3.3.90.30.00	1.000,00			
OUTROS SERVIÇOS DE TERCEIROS - PESSOA FÍSICA		1.111.00.001.001	3.3.90.36.00	1.000,00			
OUTROS SERVIÇOS DE TERCEIROS - PESSOA JURÍDICA		1.111.00.001.001	3.3.90.39.00	1.000,00			
Capacitação e Treinamento de Professores	12.361.1207.2111.0000					3.000,00	3.000,00
3 DESPESAS CORREN'						3.000,00	

QUADRO AUXILIAR DE DETALHAMENTO DA DESPESA

PODER	03	FUNDOS
ORGÃO	06	FUNDO MUNICIPAL DE EDUCAÇÃO
UNIDADE	01	FUNDO MUNICIPAL DE EDUCAÇÃO

Aplicacao Programada	Proj/Ativ	Finalidade	Categoria	Detalhada	TotalGrupo	Total Categ.	Total Func.
F.R. - C.A.							
Capacitação e Treinamento de Professores	12.361.1207.2111.0000						3.000,00
3 DESPESAS CORREN'						3.000,00	
3 OUTRAS DESPESAS CORRENTES					3.000,00		
MATERIAL DE CONSUMO		1.111.00.001.001	3.3.90.30.00	1.000,00			
OUTROS SERVIÇOS DE TERCEIROS - PESSOA FÍSICA		1.111.00.001.001	3.3.90.36.00	1.000,00			
OUTROS SERVIÇOS DE TERCEIROS - PESSOA JURÍDICA		1.111.00.001.001	3.3.90.39.00	1.000,00			
Gestão de Pessoal do Ensino Infantil - 60%	12.361.1207.2113.0000						2.000,00
3 DESPESAS CORREN'						2.000,00	
1 PESSOAL E ENCARGOS SOCIAIS					1.000,00		
VENCIMENTOS E VANTAGENS FIXAS - PESSOAL CIVIL		1.111.00.001.001	3.1.90.11.00	1.000,00			
3 OUTRAS DESPESAS CORRENTES					1.000,00		
CONTRATAÇÃO POR TEMPO DETERMINADO - PESSOAL CIVIL		1.111.00.001.001	3.3.90.04.00	1.000,00			
Apoio as Atividades do Programa Estadual de Transporte Escolar - PETE	12.361.1209.2103.0000						53.000,00
3 DESPESAS CORREN'						53.000,00	
3 OUTRAS DESPESAS CORRENTES					53.000,00		
MATERIAL DE CONSUMO		1.190.29.200.006	3.3.90.30.00	38.000,00			
OUTROS SERVIÇOS DE TERCEIROS - PESSOA JURÍDICA		1.111.00.001.001	3.3.90.39.00	15.000,00			
Aquisição de Instrumentos Musicais para Bandas Marciais das Escolas	12.361.1210.1066.0000						30.000,00
4 DESPESAS DE CAPIT						30.000,00	
4 INVESTIMENTOS					30.000,00		
EQUIPAMENTOS E MATERIAL PERMANENTE		1.111.00.001.001	4.4.90.52.00	30.000,00			
Apoio as Bandas Marciais das Escolas Municipais	12.361.1210.2104.0000						70.000,00
3 DESPESAS CORREN'						70.000,00	
3 OUTRAS DESPESAS CORRENTES					70.000,00		
MATERIAL DE CONSUMO		1.111.00.001.001	3.3.90.30.00	30.000,00			
OUTROS SERVIÇOS DE TERCEIROS - PESSOA FÍSICA		1.111.00.001.001	3.3.90.36.00	20.000,00			
OUTROS SERVIÇOS DE TERCEIROS - PESSOA JURÍDICA		1.111.00.001.001	3.3.90.39.00	20.000,00			
Apoio ao Transporte Universitário	12.364.1206.2105.0000						410.000,00
3 DESPESAS CORREN'						410.000,00	
3 OUTRAS DESPESAS CORRENTES					410.000,00		
MATERIAL DE CONSUMO		1.001.00.001.001	3.3.90.30.00	60.000,00			
OUTROS SERVIÇOS DE TERCEIROS - PESSOA JURÍDICA		1.001.00.001.001	3.3.90.39.00	350.000,00			
Apoio as Creches destinado ao Brasil Carinhoso	12.365.1208.2106.0000						50.000,00
3 DESPESAS CORREN'						50.000,00	
3 OUTRAS DESPESAS CORRENTES					50.000,00		
MATERIAL DE CONSUMO		1.111.00.001.001	3.3.90.30.00	1.000,00			
MATERIAL DE CONSUMO		1.124.30.200.007	3.3.90.30.00	10.000,00			
OUTROS SERVIÇOS DE TERCEIROS - PESSOA FÍSICA		1.111.00.001.001	3.3.90.36.00	1.000,00			
OUTROS SERVIÇOS DE TERCEIROS - PESSOA FÍSICA		1.124.30.200.007	3.3.90.36.00	2.000,00			
OUTROS SERVIÇOS DE TERCEIROS - PESSOA JURÍDICA		1.111.00.001.001	3.3.90.39.00	1.000,00			
OUTROS SERVIÇOS DE TERCEIROS - PESSOA JURÍDICA		1.124.30.200.007	3.3.90.39.00	35.000,00			
TOTAL							3.753.000,00

QUADRO AUXILIAR DE DETALHAMENTO DA DESPESA

PODER	03	FUNDOS
ORGÃO	06	FUNDO MUNICIPAL DE EDUCAÇÃO
UNIDADE	02	FUNDEB

Aplicacao Programada	Proj/Ativ	Finalidade	Categoria	Detalhada	TotalGrupo	Total Categ.	Total Func.
F.R. - C.A.							

Remuneração de Pessoal Ativo do Fundeb - 60%	12.361.1207.2107.0000						9.293.930,60
3 DESPESAS CORREN'						9.293.930,60	
1 PESSOAL E ENCARGOS SOCIAIS					9.293.930,60		
CONTRATAÇÃO POR TEMPO DETERMINADO	1.112.23.250.004	3.1.90.04.00	686.000,00				
CONTRATAÇÃO POR TEMPO DETERMINADO	1.151.23.250.004	3.1.90.04.00	1.000,00				
CONTRATAÇÃO POR TEMPO DETERMINADO	1.151.24.250.005	3.1.90.04.00	1.000,00				
OBRIGAÇÕES PATRONAIS	1.114.25.250.004	3.1.90.04.15	151.000,00				
VENCIMENTOS E VANTAGENS FIXAS - PESSOAL CIVIL	1.112.23.250.004	3.1.90.11.00	6.810.000,00				
VENCIMENTOS E VANTAGENS FIXAS - PESSOAL CIVIL	1.114.25.250.004	3.1.90.11.00	620.000,00				
DESPESAS DE EXERCÍCIOS ANTERIORES	1.111.00.001.001	3.1.90.92.00	7.930,60				
INDENIZAÇÕES E RESTITUIÇÕES TRABALHISTAS	1.111.00.001.001	3.1.90.94.00	5.000,00				
OBRIGAÇÕES PATRONAIS - INTRA-ORÇAMENTÁRIO	1.111.00.001.001	3.1.91.13.00	1.012.000,00				

Remuneração de Pessoal Ativo do Fundeb - 40%	12.361.1207.2108.0000						2.852.000,00
3 DESPESAS CORREN'						2.852.000,00	
1 PESSOAL E ENCARGOS SOCIAIS					2.852.000,00		
CONTRATAÇÃO POR TEMPO DETERMINADO	1.113.24.250.005	3.1.90.04.00	500.000,00				
CONTRATAÇÃO POR TEMPO DETERMINADO	1.115.25.250.005	3.1.90.04.00	14.000,00				
OBRIGAÇÕES PATRONAIS	1.111.00.001.001	3.1.90.04.15	98.000,00				
VENCIMENTOS E VANTAGENS FIXAS - PESSOAL CIVIL	1.113.24.250.005	3.1.90.11.00	1.511.000,00				
VENCIMENTOS E VANTAGENS FIXAS - PESSOAL CIVIL	1.115.25.250.005	3.1.90.11.00	500.000,00				
DESPESAS DE EXERCÍCIOS ANTERIORES	1.111.00.001.001	3.1.90.92.00	10.000,00				
INDENIZAÇÕES E RESTITUIÇÕES TRABALHISTAS	1.111.00.001.001	3.1.90.94.00	4.000,00				
OBRIGAÇÕES PATRONAIS - INTRA-ORÇAMENTÁRIO	1.111.00.001.001	3.1.91.13.00	215.000,00				

Manutenção das Atividades do Ensino Fundamental	12.361.1207.2109.0000						923.000,00
3 DESPESAS CORREN'						923.000,00	
3 OUTRAS DESPESAS CORRENTES					923.000,00		
DIÁRIAS - CIVIL	1.111.00.001.001	3.3.90.14.00	2.000,00				
AUXÍLIO FINANCEIRO A ESTUDANTE	1.111.00.001.001	3.3.90.18.00	2.000,00				
MATERIAL DE CONSUMO	1.111.00.001.001	3.3.90.30.00	178.000,00				
MATERIAL DE CONSUMO	1.113.24.250.005	3.3.90.30.00	153.000,00				
MATERIAL DE CONSUMO	1.120.26.200.001	3.3.90.30.00	148.000,00				
OUTROS SERVIÇOS DE TERCEIROS - PESSOA FÍSICA	1.111.00.001.001	3.3.90.36.00	20.000,00				
OUTROS SERVIÇOS DE TERCEIROS - PESSOA JURÍDICA	1.111.00.001.001	3.3.90.39.00	80.000,00				
OUTROS SERVIÇOS DE TERCEIROS - PESSOA JURÍDICA	1.113.24.250.005	3.3.90.39.00	188.000,00				
OUTROS SERVIÇOS DE TERCEIROS - PESSOA JURÍDICA	1.120.26.200.001	3.3.90.39.00	150.000,00				
DESPESAS DE EXERCÍCIOS ANTERIORES	1.111.00.001.001	3.3.90.92.00	1.000,00				
INDENIZAÇÕES E RESTITUIÇÕES	1.111.00.001.001	3.3.90.93.00	1.000,00				

Manutenção, Conserto e Conservação de Unidades Escolares	12.361.1207.2110.0000						100.000,00
3 DESPESAS CORREN'						100.000,00	
3 OUTRAS DESPESAS CORRENTES					100.000,00		
MATERIAL DE CONSUMO	1.120.26.200.001	3.3.90.30.00	20.000,00				
OUTROS SERVIÇOS DE TERCEIROS - PESSOA FÍSICA	1.120.26.200.001	3.3.90.36.00	30.000,00				
OUTROS SERVIÇOS DE TERCEIROS - PESSOA JURÍDICA	1.120.26.200.001	3.3.90.39.00	50.000,00				

Capacitação e Treinamento de Professores	12.361.1207.2111.0000						220.000,00
3 DESPESAS CORREN'						220.000,00	
3 OUTRAS DESPESAS CORRENTES					220.000,00		
MATERIAL DE CONSUMO	1.120.26.200.001	3.3.90.30.00	10.000,00				
OUTROS SERVIÇOS DE TERCEIROS - PESSOA FÍSICA	1.120.26.200.001	3.3.90.36.00	10.000,00				
OUTROS SERVIÇOS DE TERCEIROS - PESSOA JURÍDICA	1.120.26.200.001	3.3.90.39.00	200.000,00				

Aquisição de Material Didático-Escolares	12.361.1207.2112.0000						150.000,00
3 DESPESAS CORREN'						150.000,00	

QUADRO AUXILIAR DE DETALHAMENTO DA DESPESA

PODER	03	FUNDOS
ORGÃO	06	FUNDO MUNICIPAL DE EDUCAÇÃO
UNIDADE	02	FUNDEB

Aplicacao Programada	Proj/Ativ	Finalidade	Categoria	Detalhada	TotalGrupo	Total Categ.	Total Func.
		F.R. - C.A.					
Aquisição de Material Didático-Escolares	12.361.1207.2112.0000						150.000,00
3	DESPESAS CORREN'					150.000,00	
3	OUTRAS DESPESAS CORRENTES				150.000,00		
	Material, Bem ou Serviço para Distribuição Gratuita	1.111.00.001.001	3.3.90.32.00	150.000,00			
Gestão de Pessoal do Ensino Infantil - 60%	12.365.1207.2113.0000						1.072.000,00
3	DESPESAS CORREN'					1.072.000,00	
1	PESSOAL E ENCARGOS SOCIAIS				1.072.000,00		
	CONTRATAÇÃO POR TEMPO DETERMINADO	1.112.23.250.004	3.1.90.04.00	70.000,00			
	OBRIGAÇÕES PATRONAIS	1.111.00.001.001	3.1.90.04.15	15.000,00			
	VENCIMENTOS E VANTAGENS FIXAS - PESSOAL CIVIL	1.112.23.250.004	3.1.90.11.00	780.000,00			
	OBRIGAÇÕES PATRONAIS - INTRA-ORÇAMENTÁRIO	1.111.00.001.001	3.1.91.13.00	207.000,00			
Manutenção das Ações do Ensino Infantil	12.365.1207.2114.0000						3.000,00
3	DESPESAS CORREN'					3.000,00	
3	OUTRAS DESPESAS CORRENTES				3.000,00		
	MATERIAL DE CONSUMO	1.111.00.001.001	3.3.90.30.00	1.000,00			
	OUTROS SERVIÇOS DE TERCEIROS - PESSOA FÍSICA	1.111.00.001.001	3.3.90.36.00	1.000,00			
	OUTROS SERVIÇOS DE TERCEIROS - PESSOA JURÍDICA	1.111.00.001.001	3.3.90.39.00	1.000,00			
TOTAL							14.613.930,60

QUADRO AUXILIAR DE DETALHAMENTO DA DESPESA

PODER	03	FUNDOS
ORGÃO	07	FUNDO MUNICIPAL DE CULTURA
UNIDADE	00	FUNDO MUNICIPAL DE CULTURA

Aplicacao Programada	Proj/Ativ	Finalidade	Categoria	Detalhada	TotalGrupo	Total Categ.	Total Func.
		F.R. - C.A.					
Aquisição de Equipamentos Diversos para o Fundo Municipal de Cultura	13.122.1301.1067.0000						10.000,00
4	DESPESAS DE CAPIT					10.000,00	
4	INVESTIMENTOS				10.000,00		
	EQUIPAMENTOS E MATERIAL PERMANENTE	1.001.00.001.001	4.4.90.52.00	10.000,00			
Remuneração de Pessoal Ativo do Fundo Municipal de Cultura	13.122.1301.2115.0000						4.000,00
3	DESPESAS CORREN'					4.000,00	
1	PESSOAL E ENCARGOS SOCIAIS				4.000,00		
	CONTRATAÇÃO POR TEMPO DETERMINADO	1.001.00.001.001	3.1.90.04.00	1.000,00			
	VENCIMENTOS E VANTAGENS FIXAS - PESSOAL CIVIL	1.001.00.001.001	3.1.90.11.00	1.000,00			
	OBRIGAÇÕES PATRONAIS	1.001.00.001.001	3.1.90.13.00	1.000,00			
	OBRIGAÇÕES PATRONAIS - INTRA-ORÇAMENTÁRIO	1.001.00.001.001	3.1.91.13.00	1.000,00			
Manutenção das Atividades Gerais do Fundo Municipal de Cultura	13.122.1301.2116.0000						35.000,00
3	DESPESAS CORREN'					35.000,00	
3	OUTRAS DESPESAS CORRENTES				35.000,00		
	DIÁRIAS - CIVIL	1.001.00.001.001	3.3.90.14.00	5.000,00			
	MATERIAL DE CONSUMO	1.001.00.001.001	3.3.90.30.00	5.000,00			
	OUTROS SERVIÇOS DE TERCEIROS - PESSOA FÍSICA	1.001.00.001.001	3.3.90.36.00	9.000,00			
	OUTROS SERVIÇOS DE TERCEIROS - PESSOA JURÍDICA	1.001.00.001.001	3.3.90.39.00	15.000,00			
	CONTRIBUIÇÕES PREVIDENCIÁRIAS - SERVIÇOS DE TERCEIROS	1.001.00.001.001	3.3.90.47.18	1.000,00			
Apoio as Atividades Festivas e Culturais do Cavalo Marinho	13.392.1302.2117.0000						68.000,00
3	DESPESAS CORREN'					68.000,00	
3	OUTRAS DESPESAS CORRENTES				68.000,00		
	MATERIAL DE CONSUMO	1.001.00.001.001	3.3.90.30.00	8.000,00			
	PREMIAÇÕES CULTURAIS, ARTÍSTICAS, CIENTÍFICAS, DESPORTI	1.001.00.001.001	3.3.90.31.00	15.000,00			
	Material, Bem ou Serviço para Distribuição Gratuita	1.001.00.001.001	3.3.90.32.00	5.000,00			
	OUTROS SERVIÇOS DE TERCEIROS - PESSOA FÍSICA	1.001.00.001.001	3.3.90.36.00	20.000,00			
	OUTROS SERVIÇOS DE TERCEIROS - PESSOA JURÍDICA	1.001.00.001.001	3.3.90.39.00	20.000,00			
Aquisição de Equipamentos Diversos para a Casa da Cultura	13.392.1303.1068.0000						15.000,00
4	DESPESAS DE CAPIT					15.000,00	
4	INVESTIMENTOS				15.000,00		
	EQUIPAMENTOS E MATERIAL PERMANENTE	1.001.00.001.001	4.4.90.52.00	15.000,00			
Reforma e/ou ampliação da Casa da Cultura	13.392.1303.1069.0000						15.000,00
4	DESPESAS DE CAPIT					15.000,00	
4	INVESTIMENTOS				15.000,00		
	OBRAS E INSTALAÇÕES	1.001.00.001.001	4.4.90.51.00	15.000,00			
Aquisição de Instrumentos Musicais	13.392.1303.1070.0000						15.000,00
4	DESPESAS DE CAPIT					15.000,00	
4	INVESTIMENTOS				15.000,00		
	EQUIPAMENTOS E MATERIAL PERMANENTE	1.001.00.001.001	4.4.90.52.00	15.000,00			
Apoio a Atividades Festivas e Culturais	13.392.1303.2118.0000						75.000,00
3	DESPESAS CORREN'					75.000,00	

QUADRO AUXILIAR DE DETALHAMENTO DA DESPESA

PODER	04	CONSÓRCIOS
ORGÃO	01	COMANAS
UNIDADE	01	SECRETARIA EXECUTIVA

Aplicacao Programada	Proj/Ativ	Finalidade	Categoria	Detalhada	TotalGrupo	Total Categ.	Total Func.
F.R. - C.A.							
Modernização da Estrutura do Comanas	04.122.0412.1086.0000						107,89
4	DESPESAS DE CAPIT					107,89	
4	INVESTIMENTOS				107,89		
	EQUIPAMENTOS E MATERIAL PERMANENTE	1.910.33.130.001	4.4.90.52.00	107,89			
Aquisição de Veículos, Móveis, Maquinas e Equipamentos	04.122.0412.1087.0000						12.514,82
4	DESPESAS DE CAPIT					12.514,82	
4	INVESTIMENTOS				12.514,82		
	EQUIPAMENTOS E MATERIAL PERMANENTE	1.910.33.130.001	4.4.90.52.00	12.514,82			
Manutenção das Atividades Administrativas do Comanas	04.122.0412.2122.0000						6.710,52
3	DESPESAS CORREN'					6.386,86	
1	PESSOAL E ENCARGOS SOCIAIS				4.369,40		
	CONTRATAÇÃO POR TEMPO DETERMINADO	1.910.33.130.001	3.1.90.04.00	1.078,86			
	VENCIMENTOS E VANTAGENS FIXAS - PESSOAL CIVIL	1.910.33.130.001	3.1.90.11.00	2.697,16			
	OBRIGAÇÕES PATRONAIS	1.910.33.130.001	3.1.90.13.00	582,59			
	DESPESAS DE EXERCÍCIOS ANTERIORES	1.910.33.130.001	3.1.90.92.00	10,79			
3	OUTRAS DESPESAS CORRENTES				2.017,46		
	DIÁRIAS - CIVIL	1.910.33.130.001	3.3.90.14.00	53,94			
	MATERIAL DE CONSUMO	1.910.33.130.001	3.3.90.30.00	107,89			
	PREMIAÇÕES CULTURAIS, ARTÍSTICAS, CIENTÍFICAS, DESPORTI	1.910.33.130.001	3.3.90.31.00	43,15			
	PASSAGENS E DESPESAS COM LOCOMOÇÃO	1.910.33.130.001	3.3.90.33.00	53,94			
	SERVIÇOS DE CONSULTORIA	1.910.33.130.001	3.3.90.35.00	129,46			
	OUTROS SERVIÇOS DE TERCEIROS - PESSOA FÍSICA	1.910.33.130.001	3.3.90.36.00	539,43			
	OUTROS SERVIÇOS DE TERCEIROS - PESSOA JURÍDICA	1.910.33.130.001	3.3.90.39.00	1.078,86			
	DESPESAS DE EXERCÍCIOS ANTERIORES	1.910.33.130.001	3.3.90.92.00	10,79			
4	DESPESAS DE CAPIT					323,66	
6	AMORTIZAÇÃO DA DÍVIDA				323,66		
	PRINCIPAL DA DÍVIDA CONTRATUAL RESGATADA	1.910.33.130.001	4.6.90.71.00	323,66			
Manutenção do Núcleo Intermunicipal de Mobilidade	04.122.0412.2123.0000						1.467,26
3	DESPESAS CORREN'					1.251,49	
1	PESSOAL E ENCARGOS SOCIAIS				496,28		
	VENCIMENTOS E VANTAGENS FIXAS - PESSOAL CIVIL	1.910.33.130.001	3.1.90.11.00	377,60			
	OBRIGAÇÕES PATRONAIS	1.910.33.130.001	3.1.90.13.00	107,89			
	DESPESAS DE EXERCÍCIOS ANTERIORES	1.910.33.130.001	3.1.90.92.00	10,79			
3	OUTRAS DESPESAS CORRENTES				755,21		
	DIÁRIAS - CIVIL	1.910.33.130.001	3.3.90.14.00	10,79			
	MATERIAL DE CONSUMO	1.910.33.130.001	3.3.90.30.00	10,79			
	PASSAGENS E DESPESAS COM LOCOMOÇÃO	1.910.33.130.001	3.3.90.33.00	32,37			
	SERVIÇOS DE CONSULTORIA	1.910.33.130.001	3.3.90.35.00	107,89			
	OUTROS SERVIÇOS DE TERCEIROS - PESSOA FÍSICA	1.910.33.130.001	3.3.90.36.00	53,94			
	OUTROS SERVIÇOS DE TERCEIROS - PESSOA JURÍDICA	1.910.33.130.001	3.3.90.39.00	539,43			
4	DESPESAS DE CAPIT					215,77	
4	INVESTIMENTOS				215,77		
	EQUIPAMENTOS E MATERIAL PERMANENTE	1.910.33.130.001	4.4.90.52.00	215,77			
Manutenção da Junta Médica - Comanas	10.301.0412.2137.0000						3.624,99
3	DESPESAS CORREN'					3.624,99	
1	PESSOAL E ENCARGOS SOCIAIS				3.592,62		
	VENCIMENTOS E VANTAGENS FIXAS - PESSOAL CIVIL	1.910.33.130.001	3.1.90.11.00	2.869,78			
	OBRIGAÇÕES PATRONAIS	1.910.33.130.001	3.1.90.13.00	712,05			
	DESPESAS DE EXERCÍCIOS ANTERIORES	1.910.33.130.001	3.1.90.92.00	10,79			

QUADRO AUXILIAR DE DETALHAMENTO DA DESPESA

PODER	04	CONSÓRCIOS
ORGÃO	01	COMANAS
UNIDADE	01	SECRETARIA EXECUTIVA

Aplicacao Programada	Proj/Ativ	Finalidade	Categoria	Detalhada	TotalGrupo	Total Categ.	Total Func.
		F.R. - C.A.					
Manutenção da Junta Médica - Comanas	10.301.0412.2137.0000						3.624,99
3	DESPESAS CORREN'					3.624,99	
3	OUTRAS DESPESAS CORRENTES				32,37		
	MATERIAL DE CONSUMO	1.910.33.130.001	3.3.90.30.00	10,79			
	OUTROS SERVIÇOS DE TERCEIROS - PESSOA FÍSICA	1.910.33.130.001	3.3.90.36.00	10,79			
	OUTROS SERVIÇOS DE TERCEIROS - PESSOA JURÍDICA	1.910.33.130.001	3.3.90.39.00	10,79			
Manutenção da Escola Pinto Ferreira de Adm. Pública	12.122.0412.2124.0000					53,94	53,94
3	DESPESAS CORREN'					53,94	
3	OUTRAS DESPESAS CORRENTES				53,94		
	OUTROS SERVIÇOS DE TERCEIROS - PESSOA JURÍDICA	1.910.33.130.001	3.3.90.39.00	53,94			
Implantação e Gerenciamento do Resíduo Sólidos	15.452.0412.2138.0000					5.167,74	5.167,74
3	DESPESAS CORREN'					5.167,74	
1	PESSOAL E ENCARGOS SOCIAIS				668,89		
	VENCIMENTOS E VANTAGENS FIXAS - PESSOAL CIVIL	1.910.33.130.001	3.1.90.11.00	539,43			
	OBRIGAÇÕES PATRONAIS	1.910.33.130.001	3.1.90.13.00	118,67			
	DESPESAS DE EXERCÍCIOS ANTERIORES	1.910.33.130.001	3.1.90.92.00	10,79			
3	OUTRAS DESPESAS CORRENTES				4.498,85		
	DIÁRIAS - CIVIL	1.910.33.130.001	3.3.90.14.00	53,94			
	MATERIAL DE CONSUMO	1.910.33.130.001	3.3.90.30.00	21,58			
	PASSAGENS E DESPESAS COM LOCOMOÇÃO	1.910.33.130.001	3.3.90.33.00	53,94			
	SERVIÇOS DE CONSULTORIA	1.910.33.130.001	3.3.90.35.00	1.078,86			
	OUTROS SERVIÇOS DE TERCEIROS - PESSOA FÍSICA	1.910.33.130.001	3.3.90.36.00	53,94			
	OUTROS SERVIÇOS DE TERCEIROS - PESSOA JURÍDICA	1.910.33.130.001	3.3.90.39.00	3.236,59			
Agência Regional de Licenciamento Ambiental	18.122.0412.2139.0000					722,84	722,84
3	DESPESAS CORREN'					722,84	
1	PESSOAL E ENCARGOS SOCIAIS				409,97		
	VENCIMENTOS E VANTAGENS FIXAS - PESSOAL CIVIL	1.910.33.130.001	3.1.90.11.00	323,66			
	OBRIGAÇÕES PATRONAIS	1.910.33.130.001	3.1.90.13.00	75,52			
	DESPESAS DE EXERCÍCIOS ANTERIORES	1.910.33.130.001	3.1.90.92.00	10,79			
3	OUTRAS DESPESAS CORRENTES				312,87		
	DIÁRIAS - CIVIL	1.910.33.130.001	3.3.90.14.00	21,58			
	MATERIAL DE CONSUMO	1.910.33.130.001	3.3.90.30.00	21,58			
	PASSAGENS E DESPESAS COM LOCOMOÇÃO	1.910.33.130.001	3.3.90.33.00	53,94			
	SERVIÇOS DE CONSULTORIA	1.910.33.130.001	3.3.90.35.00	107,89			
	OUTROS SERVIÇOS DE TERCEIROS - PESSOA FÍSICA	1.910.33.130.001	3.3.90.36.00	53,94			
	OUTROS SERVIÇOS DE TERCEIROS - PESSOA JURÍDICA	1.910.33.130.001	3.3.90.39.00	53,94			
TOTAL							30.370,00



PREFEITURA MUNICIPAL DE CONDADO

PRAÇA 11 DE NOVEMBRO, 88 - CNPJ:10150068/0001-00

Orçamento Programa - Exercício de 2019

Page 41

QUADRO AUXILIAR DE DETALHAMENTO DA DESPESA

PODER	04	CONSÓRCIOS
ORGÃO	01	COMANAS
UNIDADE	02	ESCOLA PINTO FERREIRA DE ADM PUBLICA - ESAP/COMANAS

Aplicacao Programada	Proj/Ativ	Finalidade	Categoria	Detalhada	TotalGrupo	Total Categ.	Total Func.
		F.R. - C.A.					

Manutenção da Escola Pinto Ferreira de Adm. Pública	12.122.0412.2124.0000						151,06
3 DESPESAS CORREN'						151,06	
3 OUTRAS DESPESAS CORRENTES					151,06		
DIÁRIAS - CIVIL		1.910.33.130.001	3.3.90.14.00	21,58			
MATERIAL DE CONSUMO		1.910.33.130.001	3.3.90.30.00	21,58			
SERVIÇOS DE CONSULTORIA		1.910.33.130.001	3.3.90.35.00	53,96			
OUTROS SERVIÇOS DE TERCEIROS - PESSOA FÍSICA		1.910.33.130.001	3.3.90.36.00	53,94			

TOTAL							151,06
-------	--	--	--	--	--	--	--------

**PREFEITURA MUNICIPAL DE CONDADO**

PRAÇA 11 DE NOVEMBRO, 88 - CNPJ:10150068/0001-00

Orçamento Programa - Exercício de 2019

Page 42

QUADRO AUXILIAR DE DETALHAMENTO DA DESPESA

PODER	04	CONSÓRCIOS
ORGÃO	01	COMANAS
UNIDADE	03	ESCOLA TECNICA PINTO FERREIRA - ESCOLA/COMANAS

Aplicacao Programada	Proj/Ativ	Finalidade	Categoria	Detalhada	TotalGrupo	Total Categ.	Total Func.
		F.R. - C.A.					

Manutenção da Escola Técnica Pinto Ferreira	12.122.0412.2125.0000						237,34
3 DESPESAS CORREN'						237,34	
3 OUTRAS DESPESAS CORRENTES							
DIÁRIAS - CIVIL		1.910.33.130.001	3.3.90.14.00	53,94			
MATERIAL DE CONSUMO		1.910.33.130.001	3.3.90.30.00	21,58			
SERVIÇOS DE CONSULTORIA		1.910.33.130.001	3.3.90.35.00	53,94			
OUTROS SERVIÇOS DE TERCEIROS - PESSOA FÍSICA		1.910.33.130.001	3.3.90.36.00	53,94			
OUTROS SERVIÇOS DE TERCEIROS - PESSOA JURÍDICA		1.910.33.130.001	3.3.90.39.00	53,94			

TOTAL							237,34
-------	--	--	--	--	--	--	--------