



LEI Nº 1.132 DE 25 DE NOVEMBRO DE 2022.

Estima a receita e fixa a despesa do Orçamento do Município para o exercício financeiro de 2023.

O PREFEITO DO MUNICÍPIO DE CONDADO, Estado de Pernambuco, no uso de suas atribuições Legais, conferidas pela Constituição Federal e Estadual, sobretudo pela Lei Orgânica Municipal, sanciona a seguinte Lei aprovada pela Câmara de Vereadores:

Art. 1º. Fica estimada a receita e fixada a despesa do Município para o exercício financeiro de 2023, na importância de R\$ 87.750.000,00 (Oitenta e Sete milhões e Setecentos e Cinquenta mil reais), discriminadas pelos anexos integrantes desta Lei.

Art. 2º. A Receita será realizada mediante arrecadação de tributos, rendas e outras fontes de receitas correntes e de capital, na forma da legislação em vigor e das especificações constantes do anexo n.º 02 da Lei n.º 4.320/64, com o seguinte desdobramento:

CODIGO	PREVISTO
11 IMPOSTOS, TAXAS E CONTRIBUIÇÕES DE MELHORIA	4.009.000,00
12 CONTRIBUIÇÕES	4.963.000,00
13 RECEITA PATRIMONIAL	247.000,00
17 TRANSFERENCIAS CORRENTES	70.631.374,20
19 OUTRAS RECEITAS CORRENTES	219.625,80
24 TRANSFERÊNCIAS DE CAPITAL	800.000,00
72 CONTRIBUIÇÕES (INTRA)	6.880.000,00
99 RECURSOS ARRECADADOS EM EXERCÍCIOS ANTERIORES	
TOTAL	87.750.000,00

Art. 3º. A Despesa será realizada segundo a discriminação dos quadros, programa de trabalho e natureza da despesa, integrantes desta Lei, que apresentam o seguinte desdobramento:





RESUMO DO TOTAL ORÇADO POR FUNÇÃO

01	Legislativa	3.590.000,00
04	Administração	11.471.001,21
08	Assistência Social	2.635.000,00
09	Previdência Social	11.074.000,00
10	Saúde	21.682.177,45
12	Educação	29.249.332,44
13	Cultura	2.395.315,90
15	Urbanismo	1.461.167,74
17	Saneamento	60.000,00
18	Gestão Ambiental	55.722,84
20	Agricultura	117.000,00
22	Indústria	16.000,00
25	Energia	1.174.712,72
26	Transporte	86.000,00
27	Desporto e Lazer	619.569,70
28	Encargos Especiais	1.194.000,00
99	Reserva de Contingência	869.000,00
TOTAL		87.750.000,00





RESUMO DO TOTAL ORÇADO POR ORGÃO			
01	01	Câmara Municipal	3.590.000,00
02	01	Gabinete do Prefeito	1.140.000,00
02	02	Secretaria Mun. de Ações de Governo e Gestão Política Inst.	983.805,00
02	03	Secretaria Mun. de Gestão Financeira	4.838.000,00
02	04	Secretaria Municipal de Administração e Planejamento	1.025.000,00
02	05	Secretaria Municipal de Educação	1.000,00
02	06	Sec. Municipal de Desenvolvimento Sustentável	1.711.569,70
02	07	Secretaria Municipal de Saúde	1.000,00
02	08	Secretaria Municipal de Desenvolvimento Social	51.000,00
02	09	Secretaria Municipal de Planej.Urbano, Obras e Serv.Públicos	8.314.028,62
03	01	FUNDO MUNICIPAL DE SAÚDE DO CONDADO	21.677.552,46
03	02	FUNDO MUNICIPAL DE ASSISTENCIA SOCIAL DO CONDADO	2.514.000,00
03	03	FUNDO MUN. DO DIREITO DA CRIANÇA E DO ADOLESCENTE	10.000,00
03	04	Fundo Municipal de Apoio ao Desenvolvimento Municipal - FEM	220.000,00
03	05	FUNPRECON	11.074.000,00
03	06	FUNDO MUNICIPAL DE EDUCAÇÃO	29.582.890,10
03	07	FUNDO MUNICIPAL DE CULTURA	987.000,00
03	08	FUNDO MUNICIPAL DO IDOSO	3.000,00
04	01	COMANAS	26.154,12
TOTAL			87.750.000,00

Art. 4º O Poder Executivo é autorizado, nos termos da Constituição Federal, da Lei Federal nº 4.320/64 e da Lei Municipal nº.1.152/2021, Lei das Diretrizes Orçamentária, a:

I – Abrir créditos adicionais suplementares, mediante decreto, até o limite correspondente a 40% (quarenta por cento) do total da despesa fixada na presente Lei, nos termos dos arts. 7º e 43 da Lei Federal nº 4.320 de 17 de março de 1964, com finalidade de atender insuficiência de dotações estabelecidas na presente Lei em créditos adicionais e inserir categoria econômica, grupo de natureza de despesa, modalidade de aplicação e fonte de recursos na programação de cada ação (projeto, atividade e operação especial).

II – Abrir créditos suplementares até o limite consignado sob a denominação de Reserva de Contingência em conformidade com o disposto na Lei de Diretrizes Orçamentária;

III - Realizar operações de crédito até o limite estabelecido pela





legislação em vigor.

IV – Contingenciar parte das dotações, quando a realização da receita demonstrar se aquém da prevista, comprometendo assim, os resultados nominal e primário estabelecidos nesta Lei.

Art 5º. Excluem do limite estabelecido no artigo anterior, suplementações de dotações do mesmo grupo, para atendimento das despesas conforme o Art. 23º, §2º, da Lei de Diretrizes Orçamentária para 2023.

Art. 6º. Nas autorizações e aberturas de créditos adicionais, além dos recursos indicados no § 1º do art. 43 da Lei nº 4.320 de 17 de março de 1964, para cobertura das respectivas despesas, considerar-se-ão os resultados de convênios celebrados ou reativados e não computados na receita prevista na Lei Orçamentária Anual de 2023.

Art. 7º. Os créditos adicionais suplementares que se destinarem ao reforço das dotações do grupo de pessoal e encargos sociais e fontes de recursos dos órgãos e entidades da administração indireta, inclusive fundos serão abertos através de decreto do Poder Executivo não tendo vinculação ao percentual disposto no art. 4º, inciso I, desta Lei.

Art. 8º. Os créditos adicionais suplementares que apresentarem como fontes de financiamento recursos provenientes de convênios a fundo perdido, operações de crédito e transferências voluntárias e recursos provenientes de excesso de arrecadação, ou superávit financeiro, até o limite do total apurado, individualizado por fontes de recursos, observada a vinculação de que trata o parágrafo único do art. 8º da Lei Complementar nº 101, de 04 de maio de 2000, serão abertos através de decreto do Poder Executivo.

Art. 9º. Para efeito da execução orçamentária, o remanejamento e a inclusão dos elementos em cada grupo de natureza de despesa de ações constantes da presente Lei e de créditos adicionais, serão efetuados mediante registro contábil diretamente no sistema de execução financeira do orçamento, independentemente de formalização legal específica.

Art. 10. Os ajustes entre categoria econômica, grupo de natureza de despesa, modalidade de aplicação e fonte de recursos de dotações constantes de uma mesma ação, aprovados na Lei Orçamentária e em seus créditos adicionais, serão formalizados através de Portaria da Secretaria da Fazenda e/ou da Administração, por não constituírem mudança de categoria de programação, na forma do art. 167, inciso VI da Constituição Federal de 1988.

Art. 11. O Poder Executivo poderá, mediante decreto, transpor, remanejar,





transferir ou utilizar, total ou parcialmente, as dotações orçamentárias aprovadas nesta Lei em seus créditos adicionais em decorrência da extinção, transformação, transferência, incorporação ou desmembramento de órgãos e entidades, bem como de alterações de suas competências ou atribuições, mantida a estrutura programática, expressa por categoria de programação.

Art. 12. Para cumprimento do § 2º do art. 167 da Constituição Federal, os créditos especiais e extraordinários autorizados nos últimos quatro meses de 2022, reabertos no exercício de 2023, poderão ter a classificação orçamentária ajustada para compatibilizar com o orçamento vigente, não sendo computados nos limites estabelecidos no inciso I do art. 7º da presente Lei.

Art. 13 - A presente Lei entra em vigor na data de sua publicação, contando-se seus efeitos a partir do dia 02 janeiro de 2023.

Art. 14 - Revogam-se as disposições em contrário.

Gabinete do Prefeito, 25 de novembro de 2022.

Antônio Cassiano da Silva
Prefeito



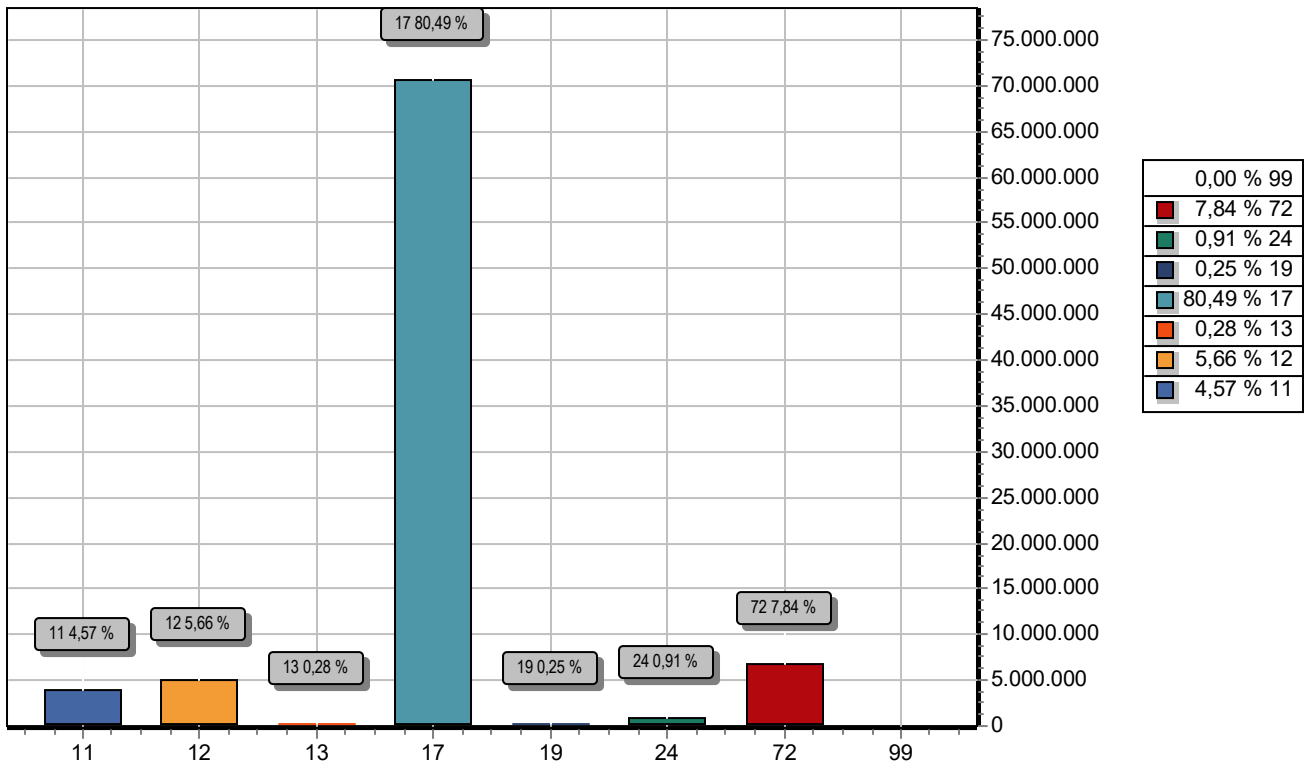

CODIGO	PREVISTO
11 IMPOSTOS, TAXAS E CONTRIBUIÇÕES DE MELHORIA	4.009.000,00
12 CONTRIBUIÇÕES	4.963.000,00
13 RECEITA PATRIMONIAL	247.000,00
17 TRANSFERENCIAS CORRENTES	70.631.374,20
19 OUTRAS RECEITAS CORRENTES	219.625,80
24 TRANSFERÊNCIAS DE CAPITAL	800.000,00
72 CONTRIBUIÇÕES (INTRA)	6.880.000,00
99 RECURSOS ARRECADADOS EM EXERCÍCIOS ANTERIORES	
TOTAL	87.750.000,00

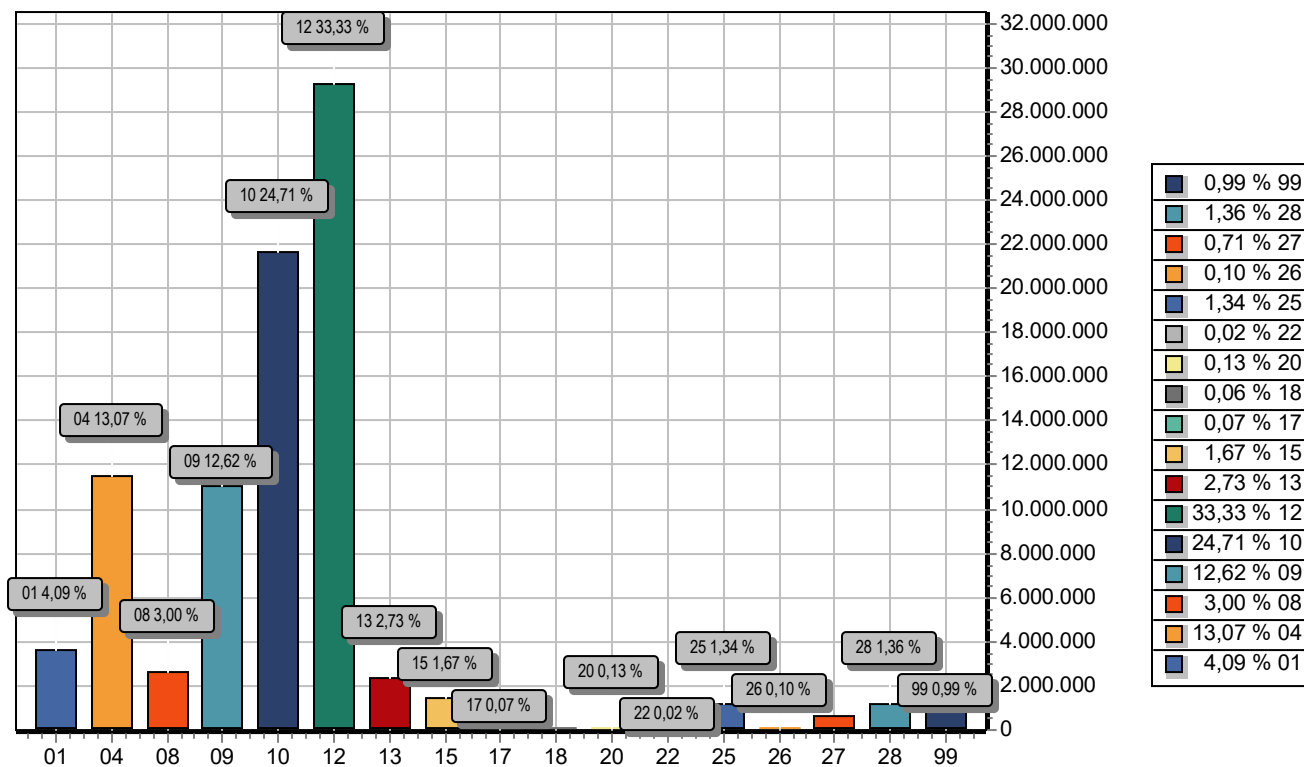

FUNÇÃO	DOTAÇÃO	
01	Legislativa	3.590.000,00
04	Administração	11.471.001,21
08	Assistência Social	2.635.000,00
09	Previdência Social	11.074.000,00
10	Saúde	21.682.177,45
12	Educação	29.249.332,44
13	Cultura	2.395.315,90
15	Urbanismo	1.461.167,74
17	Saneamento	60.000,00
18	Gestão Ambiental	55.722,84
20	Agricultura	117.000,00
22	Indústria	16.000,00
25	Energia	1.174.712,72
26	Transporte	86.000,00
27	Desporto e Lazer	619.569,70
28	Encargos Especiais	1.194.000,00
99	Reserva de Contingência	869.000,00
TOTAL		87.750.000,00

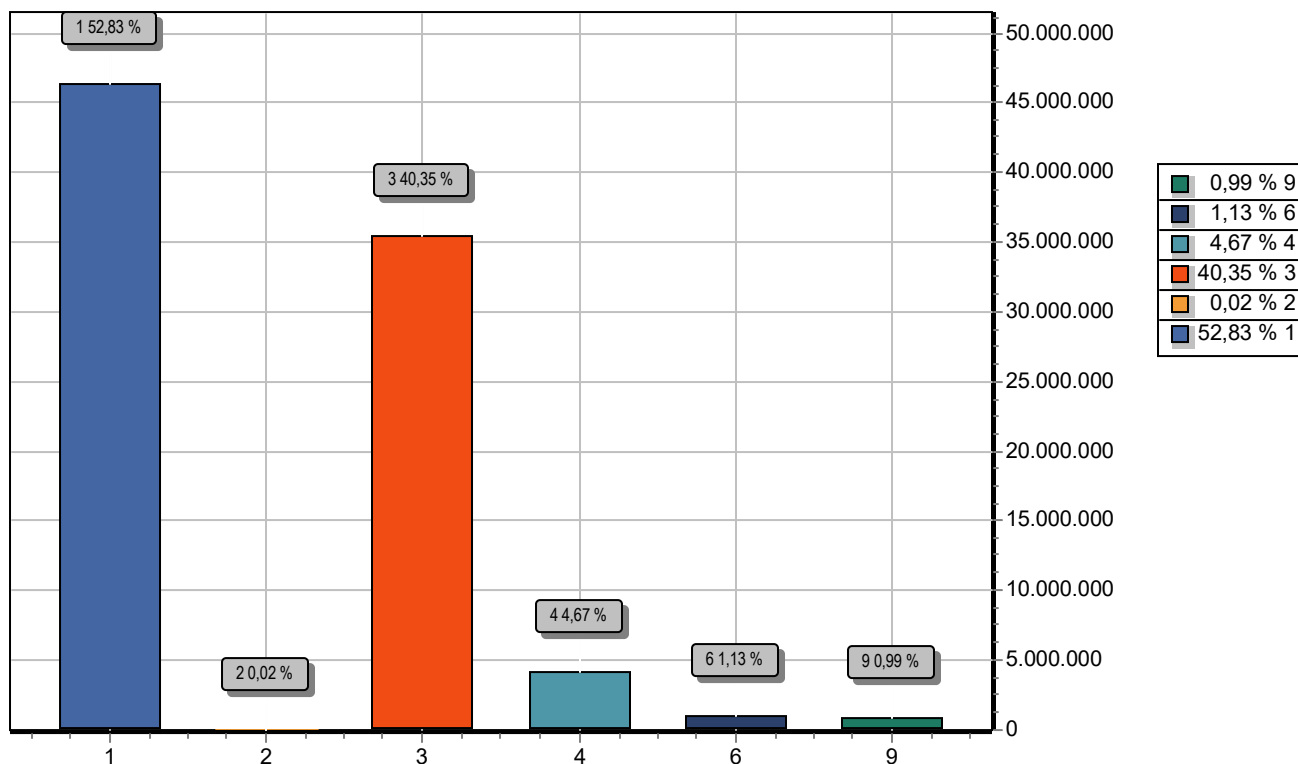

GRUPO	DOTAÇÃO
1 PESSOAL E ENCARGOS SOCIAIS	46.360.544,94
2 JUROS E ENCARGOS DA DÍVIDA	20.000,00
3 OUTRAS DESPESAS CORRENTES	35.403.848,07
4 INVESTIMENTOS	4.101.606,99
6 AMORTIZAÇÃO DA DÍVIDA	995.000,00
9 RESERVA DE CONTINGÊNCIA	869.000,00
TOTAL	87.750.000,00



LEGISLAÇÃO DA RECEITA
(Inc. III, § 1º, Art.2º)

Codigo	Discriminação	Legislacao
1000.00.0.0.00	RECEITAS CORRENTES	
1100.00.0.0.00	IMPOSTOS, TAXAS E CONTRIBUIÇÕES DE MELHORIA	
1110.00.0.0.00	IMPOSTOS	
1112.00.0.0.00	IMPOSTOS SOBRE O PATRIMÔNIO	
1112.50.0.0.00	IMPOSTO SOBRE A PROPRIEDADE PREDIAL E TERRITORIAL URBANA	
1112.50.0.1.00	IMPOSTO SOBRE A PROPRIEDADE PREDIAL E TERRITORIAL URBANA - P	
1112.50.0.1.01	IPTU PRINCIPAL	Código Tributário Municipal
1112.50.0.1.02	IPTU PRINCIPAL-(ED)	Código Tributário Municipal
1112.50.0.1.03	IPTU PRINCIPAL-(SD)	Código Tributário Municipal
1112.50.0.2.00	IMPOSTO SOBRE A PROPRIEDADE PREDIAL E TERRITORIAL URBANA - M	
1112.50.0.2.01	IPTU - MULTAS E JUROS	Código Tributário Municipal
1112.50.0.2.02	IPTU - MULTAS E JUROS (ED)	Código Tributário Municipal
1112.50.0.2.03	IPTU - MULTAS E JUROS (SD)	Código Tributário Municipal
1112.50.0.3.00	IMPOSTO SOBRE A PROPRIEDADE PREDIAL E TERRITORIAL URBANA - D	
1112.50.0.3.01	IPTU DIVIDA ATIVA	Código Tributário Municipal
1112.50.0.3.02	IPTU DIVIDA ATIVA - (ED)	Código Tributário Municipal
1112.50.0.3.03	IPTU DIVIDA ATIVA - (SD)	Código Tributário Municipal
1112.50.0.4.00	IMPOSTO SOBRE A PROPRIEDADE PREDIAL E TERRITORIAL URBANA - D	
1112.50.0.4.01	IPTU MULTAS E JUROS DE MORA DA DIVIDA ATIVA	Código Tributário Municipal
1112.50.0.4.02	IPTU MULTAS E JUROS DE MORA DA DIVIDA ATIVA - (ED)	Código Tributário Municipal
1112.50.0.4.03	IPTU MULTAS E JUROS DE MORA DA DIVIDA ATIVA - (SD)	Código Tributário Municipal
1112.53.0.0.00	IMPOSTOS SOBRE TRANSMISSÃO "INTER VIVOS" DE BENS IMÓVEIS E D	
1112.53.0.1.00	IMPOSTOS SOBRE TRANSMISSÃO "INTER VIVOS" DE BENS IMÓVEIS E D	
1112.53.0.1.01	ITBI - PRINCIPAL	Código Tributário Municipal
1112.53.0.1.02	ITBI - (ED)	Código Tributário Municipal
1112.53.0.1.03	ITBI - (SD)	Código Tributário Municipal
	IMPOSTOS SOBRE A RENDA E PROVENTOS DE QUALQUER NATUREZA	





PREFEITURA MUNICIPAL DE CONDADO

PRAÇA 11 DE NOVEMBRO, 88 - CNPJ:10150068/0001-00

Orçamento Programa - Exercício de 2023

LEGISLAÇÃO DA RECEITA

(Inc. III, § 1º, Art.2º)

Quadro 11

Page 2

Codigo	Discriminação	Legislacao
1113.00.0.0.00		
1113.03.0.0.00	IMPOSTO SOBRE A RENDA - RETIDO NA FONTE	
1113.03.1.0.00	IMPOSTO SOBRE A RENDA - RETIDO NA FONTE - TRABALHO	
1113.03.1.1.00	IMPOSTO SOBRE A RENDA - RETIDO NA FONTE - TRABALHO - PRINCIP	
1113.03.1.1.01	IR - RETIDO NA FONTE - TRABALHO	Art. 158 I - Constituição Federal
1113.03.1.1.02	IR - RETIDO NA FONTE - TRABALHO - (ED)	Art. 158 I - Constituição Federal
1113.03.1.1.03	IR - RETIDO NA FONTE - TRABALHO - (SD)	Art. 158 I - Constituição Federal
1114.00.0.0.00	IMPOSTOS SOBRE A PRODUÇÃO E CIRCULAÇÃO DE MERCADORIAS E SERV	
1114.51.0.0.00	IMPOSTOS SOBRE SERVIÇOS	
1114.51.1.0.00	IMPOSTO SOBRE SERVIÇOS DE QUALQUER NATUREZA - ISSQN	
1114.51.1.1.00	IMPOSTO SOBRE SERVIÇOS DE QUALQUER NATUREZA - ISSQN - PRINCI	
1114.51.1.1.01	IMPOSTO SOBRE SERVIÇOS DE QUALQUER NATUREZA - ISSQN	Código Tributário Municipal
1114.51.1.1.02	IMPOSTO SOBRE SERVIÇOS DE QUALQUER NATUREZA - ISSQN - (ED)	Código Tributário Municipal
1114.51.1.1.03	IMPOSTO SOBRE SERVIÇOS DE QUALQUER NATUREZA - ISSQN - (SD)	Código Tributário Municipal
1114.51.1.3.00	IMPOSTO SOBRE SERVIÇOS DE QUALQUER NATUREZA - ISSQN - DÍVIDA	
1114.51.1.3.01	IMPOSTO SOBRE SERVIÇOS DE QUALQUER NATUREZA - DÍVIDA ATIVA	Código Tributário Municipal
1114.51.1.3.02	IMPOSTO SOBRE SERVIÇOS DE QUALQUER NATUREZA - DÍVIDA (ED)	Código Tributário Municipal
1114.51.1.3.03	IMPOSTO SOBRE SERVIÇOS DE QUALQUER NATUREZA - DÍVIDA (SD)	Código Tributário Municipal
1120.00.0.0.00	TAXAS	
1121.00.0.0.00	TAXAS PELO EXERCÍCIO DO PODER DE POLÍCIA	
1121.01.0.0.00	TAXAS DE INSPEÇÃO, CONTROLE E FISCALIZAÇÃO	
1121.01.0.1.00	TAXAS DE INSPEÇÃO, CONTROLE E FISCALIZAÇÃO - PRINCIPAL	
1121.01.0.1.01	TAXA DE APROVAÇÃO DO PROJETO CONSTRUÇÃO CIVIL	Código Tributário Municipal
1121.01.0.1.02	TAXA DE LICENÇA DE LOCAÇÃO	Código Tributário Municipal
1121.01.0.1.03	TAXA DE LICENÇA DE CONSTRUÇÃO CIVIL	Código Tributário Municipal
1121.01.0.1.04	OUTRAS TAXAS DE INSPEÇÃO,CONTROLE E FISCALIZAÇÃO	Código Tributário Municipal
1121.04.0.0.00	TAXA DE CONTROLE E FISCALIZAÇÃO AMBIENTAL	



Documento Assinado Digitalmente por: ANTONIO CASSIANO DA SILVA
Acesse em: <https://eice.tecepe.tc.br/epv/validaDoc.seam> Código do documento: 484cd453-1e08-4218-a965-02bd6d3ec968f



PREFEITURA MUNICIPAL DE CONDADO

PRAÇA 11 DE NOVEMBRO, 88 - CNPJ:10150068/0001-00

Orçamento Programa - Exercício de 2023

LEGISLAÇÃO DA RECEITA

(Inc. III, § 1º, Art.2º)

Quadro 11

Page 3

Codigo	Discriminação	Legislacao
1121.04.0.1.00	TAXA DE CONTROLE E FISCALIZAÇÃO AMBIENTAL - PRINCIPAL	Código Tributário Municipal
1121.50.0.0.00	TAXA DE FISCALIZAÇÃO DE VIGILÂNCIA SANITÁRIA	
1121.50.0.1.00	TAXA DE FISCALIZAÇÃO DE VIGILÂNCIA SANITÁRIA - PRINCIPAL	Código Tributário Municipal
1122.00.0.0.00	TAXAS PELA PRESTAÇÃO DE SERVIÇOS	
1122.01.0.0.00	TAXAS PELA PRESTAÇÃO DE SERVIÇOS EM GERAL	
1122.01.0.1.00	TAXAS PELA PRESTAÇÃO DE SERVIÇOS EM GERAL - PRINCIPAL	
1122.01.0.1.01	TAXAS DE CEMITÉRIO	Código Tributário Municipal
1122.01.0.1.02	TAXA DE COLETA E REMOÇÃO DE LIXO DOMICILIAR	Código Tributário Municipal
1122.01.0.1.03	TAXA DE LIMPEZA PÚBLICA	Código Tributário Municipal
1122.01.0.1.04	TAXA DE CONSERVAÇÃO DE VIAS E LOGRADOUROS	Código Tributário Municipal
1122.01.0.1.05	TAXA DE MERCADOS, FEIRAS E MATADOUROS	Código Tributário Municipal
1122.01.0.1.06	HABITE-SE	Código Tributário Municipal
1122.01.0.1.07	OUTRAS TAXAS PELA PRESTAÇÃO DE SERVIÇOS	Código Tributário Municipal
1122.01.0.2.00	TAXAS PELA PRESTAÇÃO DE SERVIÇOS EM GERAL - MULTAS E JUROS D	Código Tributário Municipal
1122.01.0.3.00	TAXAS PELA PRESTAÇÃO DE SERVIÇOS EM GERAL - DÍVIDA ATIVA	Código Tributário Municipal
1122.01.0.4.00	TAXAS PELA PRESTAÇÃO DE SERVIÇOS EM GERAL - DÍVIDA ATIVA - M	Código Tributário Municipal
1130.00.0.0.00	CONTRIBUIÇÃO DE MELHORIA	
1131.00.0.0.00	CONTRIBUIÇÃO DE MELHORIA	
1131.99.0.0.00	OUTRAS CONTRIBUIÇÕES DE MELHORIA	
1131.99.0.1.00	OUTRAS CONTRIBUIÇÕES DE MELHORIA - PRINCIPAL	Código Tributário Municipal
1200.00.0.0.00	CONTRIBUIÇÕES	
1210.00.0.0.00	CONTRIBUIÇÕES SOCIAIS	
1215.00.0.0.00	CONTRIBUIÇÕES PARA REGIMES PRÓPRIOS DE PREVIDÊNCIA E SISTEM	
1215.01.0.0.00	CONTRIBUIÇÃO DO SERVIDOR CIVIL	
1215.01.1.0.00	CONTRIBUIÇÃO DO SERVIDOR CIVIL ATIVO	
1215.01.1.1.00	CONTRIBUIÇÃO DO SERVIDOR CIVIL ATIVO - PRINCIPAL	Legislação Específica
1215.01.2.0.00	CONTRIBUIÇÃO DO SERVIDOR CIVIL INATIVO	





PREFEITURA MUNICIPAL DE CONDADO

PRAÇA 11 DE NOVEMBRO, 88 - CNPJ:10150068/0001-00

Orçamento Programa - Exercício de 2023

LEGISLAÇÃO DA RECEITA

(Inc. III, § 1º, Art.2º)

Quadro 11

Page 4

Codigo	Discriminação	Legislacao
1215.01.2.1.00	CONTRIBUIÇÃO DO SERVIDOR CIVIL INATIVO - PRINCIPAL	Legislação Específica
1215.02.0.0.00	CONTRIBUIÇÃO PATRONAL - SERVIDOR CIVIL	
1215.02.1.0.00	CONTRIBUIÇÃO PATRONAL - SERVIDOR CIVIL ATIVO	
1215.02.1.1.00	CONTRIBUIÇÃO PATRONAL - SERVIDOR CIVIL ATIVO - PRINCIPAL	Legislação Específica
1215.02.1.3.00	CONTRIBUIÇÃO PATRONAL - SERVIDOR CIVIL ATIVO - DÍVIDA ATIVA	Legislação Específica
1240.00.0.0.00	CONTRIBUIÇÃO PARA O CUSTEIO DO SERVIÇO DE ILUMINAÇÃO PÚBLICA	
1241.00.0.0.00	CONTRIBUIÇÃO PARA O CUSTEIO DO SERVIÇO DE ILUMINAÇÃO PÚBLICA	
1241.50.0.0.00	CONTRIBUIÇÃO PARA O CUSTEIO DO SERVIÇO DE ILUMINAÇÃO PÚBLICA	
1241.50.0.1.00	CONTRIBUIÇÃO PARA O CUSTEIO DO SERVIÇO DE ILUMINAÇÃO PÚBLICA	Legislação Específica
1300.00.0.0.00	RECEITA PATRIMONIAL	
1310.00.0.0.00	EXPLORAÇÃO DO PATRIMÔNIO IMOBILIÁRIO DO ESTADO	
1311.00.0.0.00	EXPLORAÇÃO DO PATRIMÔNIO IMOBILIÁRIO DO ESTADO	
1311.01.0.0.00	ALUGUÉIS, ARRENDAMENTOS, FOROS, LAUDÊMIOS, TARIFAS DE OCUPAÇÃO	
1311.01.1.0.00	ALUGUÉIS E ARRENDAMENTOS	
1311.01.1.1.00	ALUGUÉIS E ARRENDAMENTOS - PRINCIPAL	Código Tributário Municipal
1311.01.2.0.00	FOROS, LAUDÊMIOS E TARIFAS DE OCUPAÇÃO	
1311.01.2.1.00	FOROS, LAUDÊMIOS E TARIFAS DE OCUPAÇÃO - PRINCIPAL	Código Tributário Municipal
1320.00.0.0.00	VALORES MOBILIÁRIOS	
1321.00.0.0.00	JUROS E CORREÇÕES MONETÁRIAS	
1321.01.0.0.00	REMUNERAÇÃO DE DEPÓSITOS BANCÁRIOS	
1321.01.0.1.00	REMUNERAÇÃO DE DEPÓSITOS BANCÁRIOS - PRINCIPAL	Art. 164 § 3º da CF/88 e art. 11 §1º da Lei 4.320/64
1321.01.0.1.03	REMUNERAÇÃO DE DEPÓSITOS BANCÁRIOS - FEM	Legislação Específica
1321.01.0.1.05	REMUNERAÇÃO DE DEPÓSITOS BANCÁRIOS - R.P FMAS	Legislação Específica
1321.01.0.1.06	REMUNERAÇÃO DE DEPÓSITOS BANCÁRIOS - SCFV	Legislação Específica
1321.01.0.1.07	REMUNERAÇÃO DE DEPÓSITOS BANCÁRIOS - PAIF/FAF	Legislação Específica
1321.01.0.1.08	REMUNERAÇÃO DE DEPÓSITOS BANCÁRIOS - PISO BÁSICO CRAS	Legislação Específica
1321.01.0.1.09	REMUNERAÇÃO DE DEPÓSITOS BANCÁRIOS - PAEFI CREAS	Legislação Específica



**PREFEITURA MUNICIPAL DE CONDADO**

PRAÇA 11 DE NOVEMBRO, 88 - CNPJ:10150068/0001-00

Orçamento Programa - Exercício de 2023

LEGISLAÇÃO DA RECEITA

(Inc. III, § 1º, Art.2º)

Quadro 11

Page 5

Codigo	Discriminação	Legislacao
1321.01.0.1.10	REMUNERAÇÃO DE DEPÓSITOS BANCÁRIOS - PROGRAMA AUXILIO BRASIL	Legislação Específica
1321.01.0.1.11	REMUNERAÇÃO DE DEPÓSITOS BANCÁRIOS - IGD SUAS	Legislação Específica
1321.01.0.1.12	REMUNERAÇÃO DE DEPÓSITOS BANCÁRIOS - CRIANÇA FELIZ	Legislação Específica
1321.01.0.1.13	REMUNERAÇÃO DE DEPÓSITOS BANCÁRIOS - ATENÇÃO BÁSICA	Legislação Específica
1321.01.0.1.14	REMUNERAÇÃO DE DEPÓSITOS BANCÁRIOS - MAC	Legislação Específica
1321.01.0.1.15	REMUNERAÇÃO DE DEPÓSITOS BANCÁRIOS -ASSISTÊNCIA FARMACÊUTICA	Legislação Específica
1321.01.0.1.16	REMUNERAÇÃO DE DEPÓSITOS BANCÁRIOS - VIGILÂNCIA EM SAÚDE	Legislação Específica
1321.01.0.1.17	REMUNERAÇÃO DE DEPÓSITOS BANCÁRIOS - COTA QSE	Legislação Específica
1321.01.0.1.18	REMUNERAÇÃO DE DEPÓSITOS BANCÁRIOS - PNAE	Legislação Específica
1321.01.0.1.19	REMUNERAÇÃO DE DEPÓSITOS BANCÁRIOS - PNATE	Legislação Específica
1321.01.0.1.20	REMUNERAÇÃO DE DEPÓSITOS BANCÁRIOS - PETE	Legislação Específica
1321.01.0.1.21	REMUNERAÇÃO DE DEPÓSITOS BANCÁRIOS - BRASIL CARINHOSO	Legislação Específica
1321.01.0.1.22	REMUNERAÇÃO DE DEPÓSITOS BANCÁRIOS - CAMINHO A ESCOLA	Legislação Específica
1321.01.0.1.23	REMUNERAÇÃO DE DEPÓSITOS BANCÁRIOS - CONVÊNIO EDUCAÇÃO	Legislação Específica
1321.01.0.1.24	REMUNERAÇÃO DE DEPÓSITOS BANCÁRIOS - FUNDEB 70%	Legislação Específica
1321.01.0.1.25	REMUNERAÇÃO DE DEPÓSITOS BANCÁRIOS - FUNDEB 30%	Legislação Específica
1321.01.0.1.31	REMUNERAÇÃO DE DEPÓSITOS BANCÁRIOS - BPC NA ESCOLA	Legislação Específica
1321.01.0.1.32	REMUNERAÇÃO DE DEPÓSITOS BANCÁRIOS - PARTICIPAÇÃO DO FDS	Legislação Específica
1321.01.0.1.34	REMUNERAÇÃO DE DEPÓSITOS BANCÁRIOS - R.P SAÚDE	Legislação Específica
1321.01.0.1.35	REMUNERAÇÃO DE D.B.-OUTRAS TRANSF. DE CONVÊNIOS UNIÃO	Legislação Específica
1321.01.0.1.36	REM. DE DEPÓSITOS BANC. - OUTRAS TRANS DE CONVÊNIOS SAÚDE	Legislação Específica
1321.04.0.0.00	REMUNERAÇÃO DOS RECURSOS DO REGIME PRÓPRIO DE PREVIDÊNCIA SO	
1321.04.0.1.00	REMUNERAÇÃO DOS RECURSOS DO REGIME PRÓPRIO DE PREVIDÊNCIA SO	Legislação Específica
1700.00.0.0.00	TRANSFERÊNCIAS CORRENTES	

Documento Assinado Digitalmente por: ANTONIO CASSIANO DA SILVA
Acesse em: <https://epec.tepe.tc.br/epp/validaDoc.seam> Código do documento: 484cdd53-1e08-4218-4965-02b6d3ec968f



PREFEITURA MUNICIPAL DE CONDADO

PRAÇA 11 DE NOVEMBRO, 88 - CNPJ:10150068/0001-00

Orçamento Programa - Exercício de 2023

LEGISLAÇÃO DA RECEITA

(Inc. III, § 1º, Art.2º)

Quadro 11

Page 6

Codigo	Discriminação	Legislacao
1710.00.0.0.00	TRANSFERÊNCIAS DA UNIÃO E DE SUAS ENTIDADES	
1711.00.0.0.00	TRANSFERÊNCIAS DECORRENTES DE PARTICIPAÇÃO NA RECEITA DA UNI	
1711.51.0.0.00	COTA-PARTE DO FUNDO DE PARTICIPAÇÃO DOS MUNICÍPIOS - FPM	
1711.51.1.0.00	COTA-PARTE DO FUNDO DE PARTICIPAÇÃO DOS MUNICÍPIOS - COTA ME	
1711.51.1.1.00	COTA-PARTE DO FUNDO DE PARTICIPAÇÃO DOS MUNICÍPIOS - COTA ME	
1711.51.1.1.01	COTA-PARTE DO FPM - COTA MENSAL	Art. 159, I, b, da Constituição Federal
1711.51.1.1.02	COTA-PARTE DO FPM - (ED)	Art. 159, I, b, da Constituição Federal
1711.51.1.1.03	COTA-PARTE DO FPM - (SD)	Art. 159, I, b, da Constituição Federal
1711.51.2.0.00	COTA-PARTE DO FUNDO DE PARTICIPAÇÃO DO MUNICÍPIOS – 1% COTA	
1711.51.2.1.00	COTA-PARTE DO FUNDO DE PARTICIPAÇÃO DO MUNICÍPIOS – 1% COTA	
1711.51.2.1.01	COTA-PARTE DO FPM – 1% COTA DEZEMBRO	Art. 159, I, b, da Constituição Federal
1711.51.2.1.02	COTA-PARTE DO FPM – 1% COTA DEZEMBRO (ED)	Art. 159, I, b, da Constituição Federal
1711.51.3.0.00	COTA-PARTE DO FUNDO DE PARTICIPAÇÃO DOS MUNICÍPIOS - 1% COTA	
1711.51.3.1.00	COTA-PARTE DO FUNDO DE PARTICIPAÇÃO DOS MUNICÍPIOS - 1% COTA	
1711.51.3.1.01	COTA-PARTE DO FPM - 1% COTA JULHO	Art. 159, I, b, da Constituição Federal
1711.51.3.1.02	COTA-PARTE DO FPM - 1% COTA JULHO (ED)	Art. 159, I, b, da Constituição Federal
1711.52.0.0.00	COTA-PARTE DO IMPOSTO SOBRE A PROPRIEDADE TERRITORIAL RURAL	
1711.52.0.1.00	COTA-PARTE DO IMPOSTO SOBRE A PROPRIEDADE TERRITORIAL RURAL	
1711.52.0.1.01	COTA-PARTE DO ITR	Art. 158, II, da Constituição Federal
1711.52.0.1.02	COTA-PARTE DO ITR - (ED)	Art. 158, II, da Constituição Federal
1711.52.0.1.03	COTA-PARTE DO ITR - (SD)	Art. 158, II, da Constituição Federal
1712.00.0.0.00	TRANSFERÊNCIAS DAS COMPENSAÇÕES FINANCEIRAS PELA EXPLORAÇÃO	
1712.51.0.0.00	COTA-PARTE DA COMPENSAÇÃO FINANCEIRA PELA EXPLORAÇÃO DE RECU	
1712.51.0.1.00	COTA-PARTE DA COMPENSAÇÃO FINANCEIRA PELA EXPLORAÇÃO DE RECU	Legislação Específica
1712.52.0.0.00	COTA-PARTE DA COMPENSAÇÃO FINANCEIRA PELA PRODUÇÃO DE PETRÓL	
1712.52.4.0.00	COTA-PARTE DO FUNDO ESPECIAL DO PETRÓLEO – FEP	
1712.52.4.1.00	COTA-PARTE DO FUNDO ESPECIAL DO PETRÓLEO – FEP - PRINCIPAL	Legislação Específica
1713.00.0.0.00	TRANSFERÊNCIAS DE RECURSOS DO SISTEMA ÚNICO DE SAÚDE – SUS	



Documento Assinado Digitalmente por: ANTONIO CASSIANO DA SILVA
Acesse em: <https://eice.tecepe.tc.br/epp/validaDoc.seam> Código do documento: 484cdd53-1e08-4218-a965-02b6d3ec968f

**PREFEITURA MUNICIPAL DE CONDADO**

PRAÇA 11 DE NOVEMBRO, 88 - CNPJ:10150068/0001-00

Orçamento Programa - Exercício de 2023

LEGISLAÇÃO DA RECEITA

(Inc. III, § 1º, Art.2º)



Quadro 11

Page 7

Codigo	Discriminação	Legislacao
1713.50.0.0.00	TRANSFERÊNCIAS DE RECURSOS DO SISTEMA ÚNICO DE SAÚDE – SUS –	
1713.50.1.0.00	TRANSFERÊNCIAS DE RECURSOS DO BLOCO DE MANUTENÇÃO DAS AÇÕES	
1713.50.1.1.00	TRANSFERÊNCIAS DE RECURSOS DO BLOCO DE MANUTENÇÃO DAS AÇÕES	
1713.50.1.1.01	ATENÇÃO BÁSICA	Leis Federais 8080/90 e 8142 e Decreto 1232/94
1713.50.1.1.03	ENFRENTAMENTO DE EMERGÊNCIA - COVID 19	
1713.50.1.1.04	INCREMENTO TEMPORÁRIO AO CUSTEIO DA ATENÇÃO BÁSICA	Leis Federais 8080/90 e 8142 e Decreto 1232/94
1713.50.1.1.05	TRANSF. DE RECURSOS DO BLOCO DE MAN. - PACS	Leis Federais 8080/90 e 8142 e Decreto 1232/94
1713.50.2.0.00	TRANSFERÊNCIAS DE RECURSOS DO BLOCO DE MANUTENÇÃO DAS AÇÕES	
1713.50.2.1.00	TRANSFERÊNCIAS DE RECURSOS DO BLOCO DE MANUTENÇÃO DAS AÇÕES	
1713.50.2.1.01	M.A.C	Leis Federais 8080/90 e 8142 e Decreto 1232/94
1713.50.2.1.02	SAMU	Leis Federais 8080/90 e 8142 e Decreto 1232/94
1713.50.3.0.00	TRANSFERÊNCIAS DE RECURSOS DO BLOCO DE MANUTENÇÃO DAS AÇÕES	
1713.50.3.1.00	TRANSFERÊNCIAS DE RECURSOS DO BLOCO DE MANUTENÇÃO DAS AÇÕES	
1713.50.3.1.01	VIGILÂNCIA EM SAÚDE	Leis Federais 8080/90 e 8142 e Decreto 1232/94
1713.50.3.1.02	VIGILÂNCIA SANITÁRIA	Leis Federais 8080/90 e 8142 e Decreto 1232/94
1713.50.4.0.00	TRANSFERÊNCIAS DE RECURSOS DO BLOCO DE MANUTENÇÃO DAS AÇÕES	
1713.50.4.1.00	TRANSFERÊNCIAS DE RECURSOS DO BLOCO DE MANUTENÇÃO DAS AÇÕES	
1713.50.4.1.01	ASSISTÊNCIA FARMACêUTICA	Leis Federais 8080/90 e 8142 e Decreto 1232/94
1714.00.0.0.00	TRANSFERÊNCIAS DE RECURSOS DO FUNDO NACIONAL DO DESENVOLVIME	
1714.50.0.0.00	TRANSFERÊNCIAS DO SALÁRIO-EDUCAÇÃO	
1714.50.0.1.00	TRANSFERÊNCIAS DO SALÁRIO-EDUCAÇÃO - PRINCIPAL	
1714.50.0.1.01	TRANSFERÊNCIAS DO SALÁRIO-EDUCAÇÃO	Leis Federais nº. 9.766/98 e nº. 10.832/03
1714.52.0.0.00	TRANSFERÊNCIAS REFERENTES AO PROGRAMA NACIONAL DE ALIMENTAÇÃO	
1714.52.0.1.00	TRANSFERÊNCIAS REFERENTES AO PROGRAMA NACIONAL DE ALIMENTAÇÃO	
1714.52.0.1.01	PNAE	Leis Federais nº. 9.766/98 e nº. 10.832/03
1714.53.0.0.00	TRANSFERÊNCIAS REFERENTES AO PROGRAMA NACIONAL DE APOIO AO T	
1714.53.0.1.00	TRANSFERÊNCIAS REFERENTES AO PROGRAMA NACIONAL DE APOIO AO T	
1714.53.0.1.01	PNATE	Lei Federal 9.533/97 e MP 2178-36/01

**PREFEITURA MUNICIPAL DE CONDADO**

PRAÇA 11 DE NOVEMBRO, 88 - CNPJ:10150068/0001-00

Orçamento Programa - Exercício de 2023

LEGISLAÇÃO DA RECEITA

(Inc. III, § 1º, Art.2º)



Quadro 11

Page 8

Codigo	Discriminação	Legislacao
1714.99.0.0.00	OUTRAS TRANSFERÊNCIAS DIRETAS DO FUNDO NACIONAL DO DESENVOLV	
1714.99.0.1.00	OUTRAS TRANSFERÊNCIAS DIRETAS DO FUNDO NACIONAL DO DESENVOLV	
1714.99.0.1.01	PROGRAMA BRASIL CARINHOSO	Lei Federal 9.533/97 e MP 2178-36/01
1714.99.0.1.02	PROGRAMA CAMINHO DA ESCOLA	Lei Federal 9.533/97 e MP 2178-36/01
1714.99.0.1.03	PLANO DE AÇÃO ARTICULADA - PAR	Lei Federal 9.533/97 e MP 2178-36/01
1715.00.0.0.00	TRANSFERÊNCIAS DE RECURSOS DE COMPLEMENTAÇÃO DA UNIÃO AO FUN	
1715.50.0.0.00	TRANSFERÊNCIAS DE RECURSOS DE COMPLEMENTAÇÃO DA UNIÃO AO FUN	
1715.50.0.1.00	TRANSFERÊNCIAS DE RECURSOS DE COMPLEMENTAÇÃO DA UNIÃO AO FUN	
1715.50.0.1.01	COMPLEMENTAÇÃO DA UNIÃO AO FUNDEB – VAAT 70%	Lei Federal nº. 9.424/96 e nº. 11.494/07
1715.50.0.1.02	COMPLEMENTAÇÃO DA UNIÃO AO FUNDEB – VAAT 30%	Lei Federal nº. 9.424/96 e nº. 11.494/07
1715.51.0.0.00	TRANSFERÊNCIAS DE RECURSOS DE COMPLEMENTAÇÃO DA UNIÃO AO FUN	
1715.51.0.1.00	TRANSFERÊNCIAS DE RECURSOS DE COMPLEMENTAÇÃO DA UNIÃO AO FUN	
1715.51.0.1.01	COMPLEMENTAÇÃO DA UNIÃO AO FUNDEB – VAAF 70%	Lei Federal nº. 9.424/96 e nº. 11.494/07
1715.51.0.1.02	COMPLEMENTAÇÃO DA UNIÃO AO FUNDEB – VAAF 30%	Lei Federal nº. 9.424/96 e nº. 11.494/07
1716.00.0.0.00	TRANSFERÊNCIAS DE RECURSOS DO FUNDO NACIONAL DE ASSISTÊNCIA	
1716.50.0.0.00	TRANSFERÊNCIAS DE RECURSOS DO FUNDO NACIONAL DE ASSISTÊNCIA	
1716.50.0.1.00	TRANSFERÊNCIAS DE RECURSOS DO FUNDO NACIONAL DE ASSISTÊNCIA	
1716.50.0.1.01	S.C.F.V	Lei Federal nº. 8742/93
1716.50.0.1.02	PISO BÁSICO FIXO - CRAS	Lei Federal nº. 8742/93
1716.50.0.1.03	PAEFI - CREAS	Lei Federal nº. 8742/93
1716.50.0.1.04	BPC NA ESCOLA	Lei Federal nº. 8742/93
1716.50.0.1.05	PAB - Programa Auxílio Brasil	Lei Federal nº. 8742/93
1716.50.0.1.06	IGD SUAS	Lei Federal nº. 8742/93
1716.50.0.1.07	CRIANÇA FELIZ	Lei Federal nº. 8742/93
1719.00.0.0.00	OUTRAS TRANSFERÊNCIAS DE RECURSOS DA UNIÃO E DE SUAS ENTIDAD	
1719.51.0.0.00	TRANSFERÊNCIAS FINANCEIRAS DO ICMS – DESONERAÇÃO – L.C. Nº 8	



PREFEITURA MUNICIPAL DE CONDADO

PRAÇA 11 DE NOVEMBRO, 88 - CNPJ:10150068/0001-00

Orçamento Programa - Exercício de 2023

LEGISLAÇÃO DA RECEITA

(Inc. III, § 1º, Art.2º)

Quadro 11

Page 9

Codigo	Discriminação	Legislacao
1719.51.0.1.00	TRANSFERÊNCIAS FINANCEIRAS DO ICMS – DESONERAÇÃO – L.C. Nº 8	
1719.51.0.1.01	TRANSF. FINANCEIRAS DO ICMS – DESONERAÇÃO – L.C. Nº 87/96	Legislação Específica
1719.51.0.1.02	TRANSF. FINANCEIRAS DO ICMS– DESONERAÇÃO– L.C. Nº 87/96 (ED)	Legislação Específica
1719.51.0.1.03	TRANSF. FINANCEIRAS DO ICMS– DESONERAÇÃO– L.C. Nº 87/96 (SD)	Legislação Específica
1719.99.0.0.00	OUTRAS TRANSFERÊNCIAS DE RECURSOS DA UNIÃO E DE SUAS ENTIDAD	
1719.99.0.1.00	OUTRAS TRANSFERÊNCIAS DE RECURSOS DA UNIÃO E DE SUAS ENTIDAD	
1719.99.0.1.01	TRANSFERÊNCIAS DAS RECEITAS SNA	Legislação Específica
1720.00.0.0.00	TRANSFERÊNCIAS DOS ESTADOS E DO DISTRITO FEDERAL E DE SUAS E	
1721.00.0.0.00	PARTICIPAÇÃO NA RECEITA DOS ESTADOS E DISTRITO FEDERAL	
1721.50.0.0.00	COTA-PARTE DO ICMS	
1721.50.0.1.00	COTA-PARTE DO ICMS - PRINCIPAL	
1721.50.0.1.01	COTA-PARTE DO ICMS	Art. 158, IV - Constituição Federal
1721.50.0.1.02	COTA-PARTE DO ICMS - (ED)	Art. 158, IV - Constituição Federal
1721.50.0.1.03	COTA-PARTE DO ICMS - (SD)	Art. 158, IV - Constituição Federal
1721.51.0.0.00	COTA-PARTE DO IPVA	
1721.51.0.1.00	COTA-PARTE DO IPVA - PRINCIPAL	
1721.51.0.1.01	COTA-PARTE DO IPVA	Art. 158, III - Constituição Federal
1721.51.0.1.02	COTA-PARTE DO IPVA - (ED)	Art. 158, III - Constituição Federal
1721.51.0.1.03	COTA-PARTE DO IPVA - (SD)	Art. 158, III - Constituição Federal
1721.52.0.0.00	COTA-PARTE DO IPI - MUNICÍPIOS	
1721.52.0.1.00	COTA-PARTE DO IPI - MUNICÍPIOS - PRINCIPAL	
1721.52.0.1.01	COTA-PARTE DO IPI - MUNICÍPIOS	Lei Complementar Federal nº. 61/89, Lei Federal 8.016/90
1721.52.0.1.02	COTA-PARTE DO IPI - MUNICÍPIOS - (ED)	Lei Complementar Federal nº. 61/89, Lei Federal 8.016/90
1721.52.0.1.03	COTA-PARTE DO IPI - MUNICÍPIOS - (SD)	Lei Complementar Federal nº. 61/89, Lei Federal 8.016/90
1721.53.0.0.00	COTA-PARTE DA CONTRIBUIÇÃO DE INTERVENÇÃO NO DOMÍNIO ECONÔMI	
1721.53.0.1.00	COTA-PARTE DA CONTRIBUIÇÃO DE INTERVENÇÃO NO DOMÍNIO ECONÔMI	
1721.53.0.1.01	C.I.DE	Legislação Específica



**PREFEITURA MUNICIPAL DE CONDADO**

PRAÇA 11 DE NOVEMBRO, 88 - CNPJ:10150068/0001-00

Orçamento Programa - Exercício de 2023

LEGISLAÇÃO DA RECEITA

(Inc. III, § 1º, Art.2º)

Quadro 11

Page 10

Codigo	Discriminação	Legislacao
1724.00.0.0.00	TRANSFERÊNCIAS DE CONVÊNIOS DOS ESTADOS E DF E DE SUAS ENTID	
1724.99.0.0.00	OUTRAS TRANSFERÊNCIAS DE CONVÊNIOS DOS ESTADOS E DF E DE SUA	
1724.99.0.1.00	OUTRAS TRANSFERÊNCIAS DE CONVÊNIOS DOS ESTADOS E DF E DE SUA	
1724.99.0.1.01	OUTRAS TRANSFERÊNCIAS DE CONVÊNIOS DOS ESTADOS	Legislação Especifica
1729.00.0.0.00	OUTRAS TRANSFERÊNCIAS DOS ESTADOS E DISTRITO FEDERAL	
1729.51.0.0.00	TRANSFERÊNCIAS DE ESTADOS DESTINADAS À ASSISTÊNCIA SOCIAL	
1729.51.0.1.00	TRANSFERÊNCIAS DE ESTADOS DESTINADAS À ASSISTÊNCIA SOCIAL -	
1729.51.0.1.01	PAIF/FAF	Legislação Especifica
1729.51.0.1.02	PARTICIPAÇÕES DO ESTADO - FDS	Legislação Especifica
1729.51.0.1.03	COZINHA COMUNITÁIRA - MANUTENÇÃO	Legislação Especifica
1729.99.0.0.00	OUTRAS TRANSFERÊNCIAS DOS ESTADOS E DF	
1729.99.0.1.00	OUTRAS TRANSFERÊNCIAS DOS ESTADOS E DF - PRINCIPAL	
1729.99.0.1.01	PARTICIPAÇÃO DO ESTADO - TRANSPORTE ESCOLAR	Legislação Especifica
1729.99.0.1.02	OUTRAS TRANSFERÊNCIAS DOS ESTADOS - EMENDA PARLAMENTAR	Legislação Especifica
1729.99.0.1.03	TRANSFERÊNCIAS DOS ESTADOS E DF - PROG SAÚDE - FUNDO A FUNDO	Legislação Especifica
1730.00.0.0.00	TRANSFERÊNCIAS DOS MUNICÍPIOS E DE SUAS ENTIDADES	
1739.00.0.0.00	OUTRAS TRANSFERÊNCIAS DOS MUNICÍPIOS	
1739.50.0.0.00	TRANSFERÊNCIAS DE MUNICÍPIOS A CONSÓRCIOS PÚBLICOS	
1739.50.0.1.00	TRANSFERÊNCIAS DE MUNICÍPIOS A CONSÓRCIOS PÚBLICOS - PRINCIP	
1739.50.0.1.01	TRANSFERÊNCIAS DE MUNICÍPIOS A CONSÓRCIOS PÚBLICOS	Legislação Especifica
1750.00.0.0.00	TRANSFERÊNCIAS DE OUTRAS INSTITUIÇÕES PÚBLICAS	
1751.00.0.0.00	TRANSFERÊNCIAS DE RECURSOS DO FUNDO DE MANUTENÇÃO E DESENVOL	
1751.50.0.0.00	TRANSFERÊNCIAS DE RECURSOS DO FUNDO DE MANUTENÇÃO E DESENVOL	
1751.50.0.1.00	TRANSFERÊNCIAS DE RECURSOS DO FUNDO DE MANUTENÇÃO E DESENVOL	
1751.50.0.1.01	TRANSFERÊNCIAS DE RECURSOS DO FUNDEB 70%	Lei Federal nº. 9.424/96 e nº. 11.494/07
1751.50.0.1.02	TRANSFERÊNCIAS DE RECURSOS DO FUNDEB 30%	Lei Federal nº. 9.424/96 e nº. 11.494/07
1790.00.0.0.00	DEMAIS TRANSFERÊNCIAS CORRENTES	
1791.00.0.0.00	TRANSFERÊNCIAS DE PESSOAS FÍSICAS	





PREFEITURA MUNICIPAL DE CONDADO

PRAÇA 11 DE NOVEMBRO, 88 - CNPJ:10150068/0001-00

Orçamento Programa - Exercício de 2023

LEGISLAÇÃO DA RECEITA

(Inc. III, § 1º, Art.2º)

Quadro 11

Page 11

Codigo	Discriminação	Legislacao
1791.01.0.0.00	TRANSFERÊNCIAS DE PESSOAS FÍSICAS PARA ÓRGÃOS E ENTIDADES DA	
1791.01.0.1.00	TRANSFERÊNCIAS DE PESSOAS FÍSICAS PARA ÓRGÃOS E ENTIDADES DA	
1791.01.0.1.01	TRANSFERÊNCIAS RECEBIDAS POR PESSOAS FÍSICAS	
1900.00.0.0.00	OUTRAS RECEITAS CORRENTES	
1920.00.0.0.00	INDENIZAÇÕES, RESTITUIÇÕES E RESSARCIMENTOS	
1921.00.0.0.00	INDENIZAÇÕES	
1921.99.0.0.00	OUTRAS INDENIZAÇÕES	
1921.99.0.1.00	OUTRAS INDENIZAÇÕES - PRINCIPAL	
1921.99.0.1.01	OUTRAS INDENIZAÇÕES - PRINCIPAL	Código Tributário Municipal
1921.99.0.1.02	OUTRAS INDENIZAÇÕES - SAÚDE	Código Tributário Municipal
1921.99.0.1.03	OUTRAS INDENIZAÇÕES - ASSISTÊNCIA SOCIAL	Código Tributário Municipal
1921.99.0.1.04	OUTRAS INDENIZAÇÕES - EDUCAÇÃO	Código Tributário Municipal
1922.00.0.0.00	RESTITUIÇÕES	
1922.99.0.0.00	OUTRAS RESTITUIÇÕES	
1922.99.0.1.00	OUTRAS RESTITUIÇÕES - PRINCIPAL	
1922.99.0.1.01	OUTRAS RESTITUIÇÕES - PRINCIPAL	Código Tributário Municipal
1922.99.0.1.02	OUTRAS RESTITUIÇÕES - SAÚDE	Código Tributário Municipal
1922.99.0.1.03	OUTRAS RESTITUIÇÕES - ASSISTÊNCIA SOCIAL	Código Tributário Municipal
1922.99.0.1.04	OUTRAS RESTITUIÇÕES - EDUCAÇÃO	Código Tributário Municipal
1990.00.0.0.00	DEMAIS RECEITAS CORRENTES	
1999.00.0.0.00	OUTRAS RECEITAS CORRENTES	
1999.03.0.0.00	COMPENSAÇÕES FINANCEIRAS ENTRE O REGIME GERAL E OS REGIMES P	
1999.03.0.1.00	COMPENSAÇÕES FINANCEIRAS ENTRE O REGIME GERAL E OS REGIMES P	Legislação Específica
1999.99.0.0.00	OUTRAS RECEITAS	
1999.99.2.0.00	OUTRAS RECEITAS NÃO ARRECADADAS E NÃO PROJETADAS PELA RFB -	
1999.99.2.3.00	OUTRAS RECEITAS NÃO ARRECADADAS E NÃO PROJETADAS PELA RFB -	Legislação Específica
2000.00.0.0.00	RECEITAS DE CAPITAL	
2400.00.0.0.00	TRANSFERÊNCIAS DE CAPITAL	
2410.00.0.0.00	TRANSFERÊNCIAS DA UNIÃO E DE SUAS ENTIDADES	





PREFEITURA MUNICIPAL DE CONDADO

PRAÇA 11 DE NOVEMBRO, 88 - CNPJ:10150068/0001-00

Orçamento Programa - Exercício de 2023

LEGISLAÇÃO DA RECEITA

(Inc. III, § 1º, Art.2º)

Quadro 11

Page 12

Codigo	Discriminação	Legislacao
2411.00.0.0.00	TRANSFERÊNCIAS DE RECURSOS DO SISTEMA ÚNICO DE SAÚDE - SUS	
2411.51.0.0.00	TRANSFERÊNCIAS DE RECURSOS DO SISTEMA ÚNICO DE SAÚDE - SUS -	
2411.51.1.0.00	TRANSFERÊNCIAS DE RECURSOS DO BLOCO DE ESTRUTURAÇÃO DA REDE	
2411.51.1.1.00	TRANSFERÊNCIAS DE RECURSOS DO BLOCO DE ESTRUTURAÇÃO DA REDE	
2411.51.1.1.01	TRANSF.DE REC.DO BLOCO DE ESTRUTURAÇÃO -ATENÇÃO PRIMÁRIA	Leis Federais 8080/90 e 8142 e Decreto 1232/94
2411.51.2.0.00	TRANSFERÊNCIAS DE RECURSOS DO BLOCO DE ESTRUTURAÇÃO DA REDE	
2411.51.2.1.00	TRANSFERÊNCIAS DE RECURSOS DO BLOCO DE ESTRUTURAÇÃO DA REDE	
2411.51.2.1.01	TRANSF.DE REC.DO BLOCO DE ESTRUTURAÇÃO-ATENÇÃO ESPECIALIZADA	Leis Federais 8080/90 e 8142 e Decreto 1232/94
2414.00.0.0.00	TRANSFERÊNCIAS DE CONVÊNIOS DA UNIÃO E DE SUAS ENTIDADES	
2414.50.0.0.00	TRANSFERÊNCIAS DE CONVÊNIOS DA UNIÃO PARA O SISTEMA ÚNICO DE	
2414.50.0.1.00	TRANSFERÊNCIAS DE CONVÊNIOS DA UNIÃO PARA O SISTEMA ÚNICO DE	
2414.50.0.1.01	TRANSF. DE CONVÊNIOS DA UNIÃO PARA O SISTEMA ÚNICO DE SAÚDE	Legislação Específica
2414.51.0.0.00	TRANSFERÊNCIAS DE CONVÊNIOS DA UNIÃO DESTINADAS A PROGRAMAS	
2414.51.0.1.00	TRANSFERÊNCIAS DE CONVÊNIOS DA UNIÃO DESTINADAS A PROGRAMAS	
2414.51.0.1.01	TRANSF. DE CONVÊNIOS DA UNIÃO DESTINADAS A PROG. DE EDUCAÇÃO	Legislação Específica
2414.99.0.0.00	OUTRAS TRANSFERÊNCIAS DE CONVÊNIOS DA UNIÃO E DE SUAS ENTIDA	
2414.99.0.1.00	OUTRAS TRANSFERÊNCIAS DE CONVÊNIOS DA UNIÃO E DE SUAS ENTIDA	
2414.99.0.1.01	OUTRAS TRANSF. DE CONVÊNIOS DA UNIÃO DESTINADOS AO FNAS	Legislação Específica
2414.99.0.1.02	OUTRAS TRANSFERÊNCIAS DE CONVÊNIOS DA UNIÃO	Legislação Específica
2420.00.0.0.00	TRANSFERÊNCIAS DOS ESTADOS E DO DISTRITO FEDERAL E DE SUAS E	
2422.00.0.0.00	TRANSFERÊNCIAS DE CONVÊNIOS DOS ESTADOS E DF E DE SUAS ENTID	
2422.51.0.0.00	TRANSFERÊNCIAS DE CONVÊNIOS DOS ESTADOS DESTINADAS A PROGRAM	
2422.51.0.1.00	TRANSFERÊNCIAS DE CONVÊNIOS DOS ESTADOS DESTINADAS A PROGRAM	Legislação Específica
2422.99.0.0.00	OUTRAS TRANSFERÊNCIAS DE CONVÊNIOS DOS ESTADOS E DF E DE SUA	
2422.99.0.1.00	OUTRAS TRANSFERÊNCIAS DE CONVÊNIOS DOS ESTADOS E DF E DE SUA	
2422.99.0.1.01	OUTRAS TRANSFERÊNCIAS DE CONVÊNIOS DOS ESTADOS	Legislação Específica
2429.00.0.0.00	OUTRAS TRANSFERÊNCIAS DE RECURSOS DOS ESTADOS	
2429.99.0.0.00	OUTRAS TRANSFERÊNCIAS DE RECURSOS DOS ESTADOS	



Documento Assinado Digitalmente por: ANTONIO CASSIANO DA SILVA
Acesse em: <https://eice.tepe.tc.br/epp/validaDoc.seam> Código do documento: 484cdd53-1e08-4218-a965-02b6d3ec968f



PREFEITURA MUNICIPAL DE CONDADO

PRAÇA 11 DE NOVEMBRO, 88 - CNPJ:10150068/0001-00

Orçamento Programa - Exercício de 2023

LEGISLAÇÃO DA RECEITA

(Inc. III, § 1º, Art.2º)

Quadro 11

Page 13

Codigo	Discriminação	Legislacao
2429.99.0.1.01	COZINHA COMUNITÁIRA - INVESTIMENTO	Legislação Especifica
2430.00.0.0.00	TRANSFERÊNCIAS DOS MUNICÍPIOS E DE SUAS ENTIDADES	
2439.00.0.0.00	OUTRAS TRANSFERÊNCIAS DOS MUNICÍPIOS	
2439.50.0.0.00	TRANSFERÊNCIAS DE MUNICÍPIOS A CONSÓRCIOS PÚBLICOS	
2439.50.0.1.00	TRANSFERÊNCIAS DE MUNICÍPIOS A CONSÓRCIOS PÚBLICOS - PRINCIP	
2439.50.0.1.01	TRANSFERÊNCIAS DE MUNICÍPIOS A CONSÓRCIOS PÚBLICOS	Legislação Especifica
7000.00.0.0.00	RECEITAS CORRENTES (INTRA)	
7200.00.0.0.00	CONTRIBUIÇÕES (INTRA)	
7210.00.0.0.00	CONTRIBUIÇÕES SOCIAIS (INTRA)	
7215.00.0.0.00	CONTRIBUIÇÕES PARA REGIMES PRÓPRIOS DE PREVIDÊNCIA E SISTEM	
7215.02.0.0.00	CONTRIBUIÇÃO PATRONAL - SERVIDOR CIVIL (INTRA)	
7215.02.1.0.00	CONTRIBUIÇÃO PATRONAL - SERVIDOR CIVIL ATIVO (INTRA)	
7215.02.1.1.00	CONTRIBUIÇÃO PATRONAL - SERVIDOR CIVIL ATIVO - PRINCIPAL (IN	Legislação Especifica
9000.00.0.0.00	(R) DEDUCOES DA RECEITA	
9500.00.0.0.00	(R) DEDUÇÕES DO FUNDEB	
9510.00.0.0.00	(R) DEDUÇÕES DO FUNDEB	
9510.00.0.0.01	(R) DEDUÇÕES DO FUNDEB - (SD)	
9510.00.0.0.02	(R) DEDUÇÕES DO FUNDEB - (ED)	



Documento Assinado Digitalmente por: ANTONIO CASSIANO DA SILVA
Acesse em: <https://eice.icepe.ic.br/epp/validaDoc.seam> Código do documento: 484cdd53-1e08-4218-4965-02b6d3ec968f

**PREFEITURA MUNICIPAL DE CONDADO**

PRAÇA 11 DE NOVEMBRO, 88 - CNPJ:10150068/0001-00

Orçamento Programa - Exercício de 2023

EVOLUÇÃO DA RECEITA

(Inc.III, Art.22º)

Quadro 09

Page 1

Documento Assinado Digitalmente por: ANTONIO CASSIANO DA SILVA
Acesse em: <https://elce.tecepe.tc.br/epp/validaDoc.seam> Código do documento: 484cdd53-1e08-4218-4965-02b6d3ec968f

Codigo	Discriminação	Receita Arrecadada			Receita Prevista	
		2019	2020	2021	2022	2023
1000.00.0.0	RECEITAS CORRENTES					
1100.00.0.0	IMPOSTOS, TAXAS E CONTRIBUIÇÕES DE MI	3.657.970,00	4.122.232,52	3.952.457,01	2.947.000,00	4.009.000,00
1200.00.0.0	CONTRIBUIÇÕES	3.945.000,00	3.945.000,00	4.543.810,23	4.294.000,00	4.963.000,00
1300.00.0.0	RECEITA PATRIMONIAL	241.000,00	211.000,00	416.080,59	79.000,00	247.000,00
1600.00.0.0	RECEITA DE SERVIÇOS					
1700.00.0.0	TRANSFERÊNCIAS CORRENTES	49.776.599,51	61.527.020,96	80.260.972,10	69.611.118,07	79.315.188,87
1900.00.0.0	OUTRAS RECEITAS CORRENTES	536.718,73	536.000,00	485.326,61	176.999,57	219.625,80
	Sub Total	58.157.288,24	70.341.253,48	89.658.646,54	77.108.117,64	88.753.814,67
2000.00.0.0	RECEITAS DE CAPITAL					
2200.00.0.0	ALIENAÇÃO DE BENS					
2400.00.0.0	TRANSFERÊNCIAS DE CAPITAL	8.318.361,09	2.800.000,00	327.178,10	1.450.000,00	800.000,00
	Sub Total	8.318.361,09	2.800.000,00	327.178,10	1.450.000,00	800.000,00
7000.00.0.0	RECEITAS CORRENTES (INTRA)					
7200.00.0.0	CONTRIBUIÇÕES (INTRA)	3.227.000,00	3.227.000,00	4.968.472,47	6.234.000,00	6.880.000,00
7900.00.0.0	OUTRAS RECEITAS CORRENTES (INTRA)					
	Sub Total	3.227.000,00	3.227.000,00	4.968.472,47	6.234.000,00	6.880.000,00
8000.00.0.0	RECEITAS DE CAPITAL (INTRA)					
	Sub Total	0,00	0,00	0,00	0,00	0,00

**PREFEITURA MUNICIPAL DE CONDADO**

PRAÇA 11 DE NOVEMBRO, 88 - CNPJ:10150068/0001-00

Orçamento Programa - Exercício de 2023

EVOLUÇÃO DA RECEITA

(Inc.III, Art.22º)

Quadro 09

Page 2

Documento Assinado Digitalmente por: ANTONIO CASSIANO DA SILVA
Acesse em: <https://eice.tepe.tc.br/epv/validaDoc.seam> Código do documento: 484cdd53-1e08-4218-4965-02b6d3ec968f

Codigo	Discriminação	Receita Arrecadada			Receita Prevista	
		2019	2020	2021	2022	2023
9000.00.0.0	(R) DEDUCOES DA RECEITA					
9500.00.0.0	(R) DEDUÇÕES DO FUNDEB	-5.503.649,33	-7.045.253,48	-7.089.213,92	-7.474.117,64	-8.683.814,67
9900.00.0.0	(R) OUTRAS DEDUÇÕES					
	Sub Total	-5.503.649,33	-7.045.253,48	-7.089.213,92	-7.474.117,64	-8.683.814,67
9990.00.0.0	RECURSOS ARRECADADOS EM EXERCÍCIOS					
	Sub Total	0,00	0,00	0,00	0,00	0,00
TOTAL		64.199.000,00	69.323.000,00	87.865.083,19	77.318.000,00	87.750.000,00



PREFEITURA MUNICIPAL DE CONDADO

PRAÇA 11 DE NOVEMBRO, 88 - CNPJ:10150068/0001-00

Orçamento Programa - Exercício de 2023

EVOLUÇÃO DA DESPESA

(Inc. III, Art. 22)

Quadro 10

Page 1

Codigo	Discriminação	DESPESA		
		Realizada 2021	Fixada 2022	Prevista 2023
DESPESAS CORRENTES				
3 1	PESSOAL E ENCARGOS SOCIAIS	47.595.257,30	47.596.344,69	46.360.544,94
3 2	JUROS E ENCARGOS DA DÍVIDA		20.000,00	20.000,00
3 3	OUTRAS DESPESAS CORRENTES	25.687.510,22	22.360.609,93	35.403.848,07
	Sub Total	73.282.767,52	69.976.954,62	81.784.393,01
DESPESAS DE CAPITAL				
4 4	INVESTIMENTOS	3.585.389,17	5.196.865,38	4.101.606,99
4 6	AMORTIZAÇÃO DA DÍVIDA	2.006.614,43	1.371.000,00	995.000,00
	Sub Total	5.592.003,60	6.567.865,38	5.096.606,99
RESERVA DE CONTINGÊNCIA				
9 9	RESERVA DE CONTINGÊNCIA		773.180,00	869.000,00
	Sub Total	0,00	773.180,00	869.000,00
	TOTAL	78.874.771,12	77.318.000,00	87.750.000,00



Documento Assinado Digitalmente por: ANTONIO CASSIANO DA SILVA
Acesse em: <https://eice.icepe.ic.br/epp/validaDoc.seam> Código do documento: 484cdd53-1e08-4218-4965-02b6d3ec968f



TABELA EXPLICATIVA - DEMONSTRAÇÃO DA DESPESA POR PROGRAMA

Código	Discriminação	Valor
0000	PROGRAMA NULO	1.194.000,00
0101	PROCESSO LEGISLATIVO	3.590.000,00
0401	GESTÃO ADMINISTRATIVA DO MUNICÍPIO	12.031.000,00
0402	REEQUIPAMENTO DO MUNICÍPIO	60.000,00
0404	SERVIÇOS PÚBLICOS E JUDICIÁRIOS	357.000,00
0405	DIVULGAÇÃO INSTITUCIONAL DA ADMINISTRAÇÃO	70.000,00
0407	APOIO AOS CONSELHOS MUNICIPAIS	20.357,46
0408	MODERNIZAÇÃO DO SISTEMA DE ARRECADAÇÃO	30.000,00
0410	PASEP	200.000,00
0411	APOIO À INSTITUIÇÕES SEM FINS LUCRATIVOS	2.000,00
0412	CONSÓRCIOS E COOPERAÇÕES TÉCNICO-FINANCEIRAS COM OUTROS ENTES FEDERADOS	38.959,12
0802	GESTÃO ADMINISTRATIVA DO FUNDO MUNICIPAL DE ASSISTÊNCIA SOCIAL	1.325.000,00
0804	PROGRAMA DE PROTEÇÃO BÁSICA	423.000,00
0805	PROGRAMA DE PROTEÇÃO SOCIAL ESPECIAL	147.000,00
0806	GESTÃO DESCENTRALIZADA DO SISTEMA ÚNICO DE ASSISTÊNCIA SOCIAL	222.000,00
0807	PROGRAMA INCLUSÃO PRODUTIVA	75.000,00
0808	ASSISTÊNCIA AO MENOR	185.000,00
0809	CENTRO DE REFERENCIA PARA MULHERES VÍTIMAS DE VIOLENCIA	57.000,00
0810	PROGRAMA COZINHA COMUNITÁRIA	134.000,00
0901	GESTÃO ADMINISTRATIVA DO FUNDO PREVIDENCIÁRIO	1.763.000,00
0902	CUSTEIOS DOS SERVIDORES REFORMADOS E INATIVOS	9.311.000,00
1001	GESTÃO ADMINISTRATIVA DO FUNDO MUNICIPAL DE SAÚDE	3.473.000,00
1002	PROGRAMA SAÚDE DA FAMÍLIA	5.433.195,00
1003	NUCLEO DE APOIO À SAUDE DA FAMÍLIA – NASF	317.000,00
1004	PROGRAMA DE AGENTES COMUNITÁRIOS DE SAÚDE	6.530.000,00
1005	SAÚDE BUCAL	416.805,00
1006	FARMÁCIA BÁSICA E ASSISTÊNCIA FARMACÊUTICA	435.000,00
1007	CENTRO DE ESPECIALIDADES ODONTOLÓGICAS	444.000,00
1008	SAMU	710.000,00
1009	REDE CEGONHA	3.000,00
1010	SERVIÇOS HOSPITALARES E AMBULATORIAIS	1.904.000,00
1011	TRATAMENTO FORA DO DOMICILIO - TFD	81.000,00
1012	VIGILÂNCIA SANITÁRIA	165.000,00
1013	VIGILÂNCIA EPIDEMIOLÓGICA	1.342.000,00
1014	REDE DE ATENÇÃO PSICOSOCIAL	61.000,00
1015	PROGRAMA DE IMUNIZAÇÃO	42.000,00
1016	PROGRAMA MÃE CORUJA	24.000,00
1017	PROGRAMA SAÚDE NA ESCOLA	42.195,00
1019	REEQUIPAMENTO DAS UNIDADES DE SAÚDE	41.000,00
1020	AMPLIAÇÃO DE UNIDADES DE SAÚDE	31.000,00
1021	PROGRAMA MAIS MÉDICOS	50.000,00
1022	ACADEMIA DA SAÚDE	11.000,00
1201	GESTÃO ADMINISTRATIVA DO FUNDO MUNICIPAL DE EDUCAÇÃO	2.609.552,63
1202	PROGRAMA NACIONAL DE ALIMENTAÇÃO ESCOLAR - PNAE	471.000,00
1203	PROGRAMA NACIONAL DE APOIO AO TRANSPORTE ESCOLAR - PNATE	165.000,00
1204	PROGRAMA CAMINHO DA ESCOLA	91.000,00
1205	EXPANSÃO DA REDE FÍSICA DO ENSINO MUNICIPAL	2.292.733,23
1206	TRANSPORTE UNIVERSITÁRIO	230.000,00
1207	GESTÃO DA EDUCAÇÃO BÁSICA	22.730.604,24
1208	PROGRAMA BRASIL CARINHOSO	81.000,00
1209	PROGRAMA ESTADUAL DO TRANSPORTE ESCOLAR	43.000,00
1210	PROGRAMA EDUCAÇÃO E MUSICA	175.000,00
1211	PROGRAMA DINHEIRO NA ESCOLA E AÇÕES AGREDADAS - PDDE	55.000,00
1212	PROGRAMA BUSCA ATIVA ESCOLAR	30.000,00
1213	PROGRAMA BRASIL NA ESCOLA	30.000,00
1214	APRENDER VALOR	30.000,00
1215	PROGRAMA NACIONAL DE EDUCAÇÃO EMPREENDEDORA	30.000,00
1216	PROGRAMA FORMAÇÃO PELA ESCOLA	30.000,00
1217	PROGRAMA FORMAÇÃO FAMÍLIAS CADÚNICO	10.000,00
1301	GESTÃO DO FUNDO MUNICIPAL DE CULTURA	49.000,00
1302	ENCONTRO DO CAVALO MARINHO	68.000,00
1303	CONDADO CULTURAL	1.016.315,90
1304	COPA CONDADO	180.569,70
1501	EXPANSÃO FÍSICA DOS PRÉDIOS PÚBLICOS	132.000,00
1503	CEMITÉRIO MUNICIPAL	31.000,00
1504	PAVIMENTAÇÃO: ALFALTO, CALÇAMENTO E MEIO - FIO	257.000,00



TABELA EXPLICATIVA - DEMONSTRAÇÃO DA DESPESA POR PROGRAMA

Código	Discriminação	Valor
1505	LIMPEZA PÚBLICA	1.010.000,00
1506	REVITALIZANDO PRAÇAS E CANTEIROS	140.000,00
1701	SANEAMENTO E ESGOTAMENTO SANITÁRIO	60.000,00
1801	RECICLA CONDADO	55.000,00
2001	PRODUÇÃO E COMERCIALIZAÇÃO	117.000,00
2201	DESENVOLVIMENTO ECONÔMICO LOCAL	16.000,00
2501	ILUMINANDO NOSSA CIDADE	1.174.712,72
2601	OBRAS RODOVIÁRIAS	86.000,00
2702	CONDADO ESPORTIVO	593.000,00
9999	RESERVA DE CONTIGÊNCIA	869.000,00
	TOTAL	87.750.000,00



TABELA EXPLICATIVA - RELAÇÃO DE ATIVIDADES

Código	Discriminação	Valor
2001	Manutenção das Atividades Legislativas	1.650.000,00
2002	Manutenção das Atividades Administrativas	1.280.000,00
2003	Manutenção da Verba Indenizatória	110.000,00
2004	Contribuição Previdenciária e FGTS	430.000,00
2005	Manutenção Inativos	10.000,00
2006	Remuneração de Pessoal Ativo do Gabinete	228.000,00
2007	Manutenção das Atividades Gerais do Gabinete	394.000,00
2008	Assistência Jurídica Municipal	357.000,00
2009	Remuneração de Pessoal Ativo do Controle Interno	101.000,00
2010	Manutenção das Atividades dos Conselhos Municipais	7.000,00
2011	Remuneração de Pessoal Ativo da Secretaria de Ações de Governo	453.000,00
2012	Manutenção das Atividades Gerais da Secretaria de Ações de Governo	429.000,00
2013	Cooperação e apoio às instituições sem fins lucrativos e de interesse social.	2.000,00
2014	Rateio para participação em Consórcio Público	12.805,00
2015	Divulgação Institucional, Impressos e Publicações Diversas	70.000,00
2016	Remuneração de Pessoal Ativo da Secretaria de Finanças	1.325.000,00
2017	Manutenção das Atividades Gerais da Secretaria de Finanças	1.075.000,00
2018	Contratação de Consultoria e Assessorias	110.000,00
2019	Contribuição AMUPE e outras entidades	25.000,00
2020	Manutenção das Atividades Gerais do Setor Tributário do Município	20.000,00
2021	Formação do Patrimônio do Servidor Público	200.000,00
2022	Remuneração de Pessoal Ativo da Secretaria de Administração e Planejamento	484.000,00
2023	Manutenção das Atividades da Secretaria de Administração e Planejamento	531.000,00
2024	Remuneração de Pessoal Ativo da Secretaria de Educação	1.000,00
2025	Remuneração de Pessoal Ativo da Secretaria de Desenvolvimento Sustentável	1.169.000,00
2026	Manutenção das Atividades Gerais da Secretaria de Desenvolvimento Sustentável	83.000,00
2027	Apoio as Atividades de Educação Ambiental	35.000,00
2028	Manutenção de Mercado, Matadouros e Feira Livres	80.000,00
2029	Apoio ao Produtor Rural	27.000,00
2030	Ações de Apoio e Incentivo a Industrialização	15.000,00
2031	Apoio ao Desporto Amador	62.000,00
2032	Manutenção das atividades do Ginásio de Esportes o PAULÃO	253.000,00
2033	Manutenção das atividades do Estádio O ABILIÃO	30.000,00
2034	Remuneração de Pessoal Ativo da Secretaria de Saúde	1.000,00
2035	Remuneração de Pessoal Ativo da Secretaria de Desenvolvimento Social	1.000,00
2036	Manutenção das Atividades Gerais da Secretaria de Desenvolvimento Social	50.000,00
2037	Remuneração de Pessoal Ativo da Secretaria de Planejamento Urbano	2.312.000,00
2038	Manutenção das Atividades Gerais da Secretaria de Planejamento Urbano	3.259.000,00
2039	Manutenção de Cemitérios Públicos, Necrópoles e Velórios	25.000,00
2040	Manutenção dos Serviços de Obras e Urbanismo	40.000,00
2041	Manutenção das Atividades da Limpeza Pública	1.000.000,00
2042	Manutenção das Praças, Parques e Jardins	35.000,00
2043	Manutenção do Sistema de Saneamento Básico	40.000,00
2044	Manutenção do Sistema de Iluminação Pública na Sede, Distritos e Povoados	1.121.712,72
2045	Manutenção de Estradas Municipais, Passagens, Molhadas, Pontes e Outros	30.000,00
2046	Manutenção das Atividades dos Conselho Municipal de Saúde	7.357,46
2047	Remuneração de Pessoal Ativo do Fundo Municipal de Saúde	1.381.000,00
2048	Manutenção das Atividades Gerais do Fundo Municipal de Saúde	1.977.000,00
2049	Distribuição Gratuita de Materiais, Bens e Serviços conforme Lei.	65.000,00
2050	Manutenção das Atividades dos PSF's	3.024.195,00
2051	Remuneração do Pessoal Ativo do Programa Saúde da Família	2.085.000,00
2052	Capacitação dos Servidores da Atenção Básica	303.000,00
2053	Manutenção das Atividades Gerais do NASF	160.000,00
2054	Remuneração do Pessoal Ativo do NASF	157.000,00
2055	Manutenção das Atividades Gerais do PACS	2.178.000,00
2056	Remuneração do Pessoal Ativo do PACS	4.352.000,00
2057	Manutenção das Atividades Gerais do SAÚDE BUCAL	196.805,00
2058	Remuneração do Pessoal Ativo do Saúde Bucal	159.000,00



TABELA EXPLICATIVA - RELAÇÃO DE ATIVIDADES

Código	Discriminação	Valor
2114	Manutenção das Ações do Ensino Infantil	496.101,60
2115	Remuneração de Pessoal Ativo do Fundo Municipal de Cultura	4.000,00
2116	Manutenção das Atividades Gerais do Fundo Municipal de Cultura	35.000,00
2117	Apoio as Atividades Festivas e Culturais do Cavalo Marinho	68.000,00
2118	Apoio a Atividades Festivas e Culturais	75.000,00
2119	Apoio a Grupos de Teatro, Bandas Musicais e Marciai e Grupos	51.000,00
2120	Repasse de subvenção à Banda Filarmônica 28 de junho.	24.000,00
2121	Promoção e Execução de Festividades Cívicas, Folclóricas, Artísticas e outros	590.000,00
2122	Manutenção das Atividades Administrativas do Comanas	7.386,80
2123	Manutenção do Núcleo Intermunicipal de Mobilidade	1.467,20
2124	Manutenção da Escola Pinto Ferreira de Adm. Pública	205,00
2125	Manutenção da Escola Técnica Pinto Ferreira	237,30
2126	Implantação e manutenção das atividades do Condado Musical	85.000,00
2127	Benefícios Eventuais	100.000,00
2128	Manutenção das Atividades do Programa Brasil na Escola	30.000,00
2131	Manutenção das Atividades do Programa Aprender Valor	30.000,00
2134	Manutenção das Atividades do Programa Formação pela Escola	30.000,00
2135	Manutenção das Atividades do Programa Nacional de Educação Empreendedora	30.000,00
2137	Manutenção da Junta Médica - Comanas	3.624,90
2138	Implantação e Gerenciamento do Resíduo Sólidos	5.167,70
2139	Agência Regional de Licenciamento Ambiental	722,84
2140	Manutenção das Ações Voltadas ao Programa Criança Feliz	168.000,00
2141	Manutenção da Copa Condado de Futsal	105.000,00
2142	Conferência Municipal de Saúde	25.000,00
2143	Manutenção dos Eventos Públicos de Saúde	25.000,00
2148	Manutenção das Atividades Gerais do Fundo do Idoso	1.000,00
2164	Manutenção do Sistema de Iluminação Pública das Escolas	502.000,00
2165	Manutenção das Atividades do Programa Busca Ativa Escolar	30.000,00
2166	Manutenção do Programa Formação Famílias CADÚNICO	10.000,00
2167	Manutenção das Atividades da Cozinha Comunitária	81.000,00
2168	Gestão de Pessoal da Cozinha Comunitária	11.000,00
2169	Gestão de Pessoal do Fundo do Idoso	1.000,00
4402	Manutenção do Programa Dinheiro Direto na Escola - PDDE	30.000,00
Total		81.498.039,08



TABELA EXPLICATIVA - RELAÇÃO DE OPERAÇÕES ESPECIAIS

Código	Discriminação	Valor
0005	Pagamento de Precatórios e Decisões Judiciais	170.000,00
0006	Amortização de Dívida Pública - INSS	514.000,00
0007	Amortização de Dívida Pública com outros Órgãos	500.000,00
0008	Indenizações e Restituições Diversas	30.000,00
Total		1.214.000,00



ANÁLISE DE APLICAÇÃO NA SAÚDE



	Previsão	Obrig.(15%)
RECEITAS RESULTANTE DE IMPOSTOS (Caput do art. 212 da Constituição)		
1. RECEITAS DE IMPOSTOS	3.481.000,00	522.150,00
1.1 - Receita Resultante do Imposto sobre a Propriedade Predial e Territorial Urbana - IPTU	785.000,00	117.750,00
1.1.1 - IPTU	255.000,00	38.250,00
1.1.2 - Multas, Juros de Mora, Dívida Ativa e Outros Encargos do IPTU	530.000,00	79.500,00
1.2 - Receitas Resultante do Imposto sobre Transmissão Inter Vivos - ITBI	250.000,00	37.500,00
1.2.1 - ITBI	250.000,00	37.500,00
1.2.2 - Multas, Juros de Mora, Dívida Ativa e Outros Encargos do ITBI	0,00	0,00
1.3 - Receitas Resultante do Imposto sobre Serviços de Qualquer Natureza - ISS	359.000,00	53.850,00
1.3.1 - ISS	353.000,00	52.950,00
1.3.2 - Multas, Juros de Mora, Dívida Ativa e Outros Encargos do ISS	6.000,00	900,00
1.4 - Receitas Resultante do Imposto de Renda Retido na Fonte - IRRF	2.087.000,00	313.050,00
2. RECEITAS DE TRANSFERÊNCIAS CONSTITUCIONAIS E LEGAIS	43.419.073,30	6.512.861,00
2.1 - Cota-Parte FPM	35.236.491,32	5.285.473,00
2.2 - Cota-Parte ITR	21.250,99	3.187,05
2.3 - Cota-Parte IPVA	1.251.280,00	187.692,00
2.4 - Cota-Parte ICMS	6.875.000,00	1.031.250,00
2.5 - Cota-Parte IPI-Exportação	21.250,99	3.187,05
2.6 - Compensação Financeiras Provenientes de Impostos e Transf. Constitucionais	13.800,00	2.070,00
2.6.1 - Desoneração ICMS (LC 87/96)	13.800,00	2.070,00
2.6.2 - Outras	0,00	0,00
3 - TOTAL DAS RECEITAS RESULTANTES DE IMPOSTOS E TRANSFERÊNCIAS CONSTITUCIONAIS E LEGAIS = (1 + 2)	46.900.073,30	7.035.011,00
4. DESPESAS COM AÇÕES E SERVIÇOS PÚBLICOS DE SAÚDE (ASPS) - POR SUBFUNÇÃO E CATEGORIA ECONÔMICA	Fixado	
4.1 - ATENÇÃO BÁSICA	8.231.195,00	
4.1.1 - Despesas Correntes	8.212.195,00	
4.1.2 - Despesas de Capital	19.000,00	
4.2 - ASSISTÊNCIA HOSPITALAR E AMBULATORIAL	1.634.000,00	
4.2.1 - Despesas Correntes	1.574.000,00	
4.2.2 - Despesas de Capital	60.000,00	
4.3 - SUPORTE PROFILÁTICO E TERAPÊUTICO	80.000,00	
4.3.1 - Despesas Correntes	80.000,00	
4.3.2 - Despesas de Capital	0,00	
4.4 - VIGILÂNCIA SANITÁRIA	144.000,00	
4.4.1 - Despesas Correntes	144.000,00	
4.4.2 - Despesas de Capital	0,00	
4.5 - VIGILÂNCIA EPIDEMIOLÓGICA	954.000,00	
4.5.1 - Despesas Correntes	934.000,00	
4.5.2 - Despesas de Capital	20.000,00	
4.6 - ALIMENTAÇÃO E NUTRIÇÃO	0,00	
4.6.1 - Despesas Correntes	0,00	
4.6.2 - Despesas de Capital	0,00	



ANÁLISE DE APLICAÇÃO NA SAÚDE



4.7 - OUTRAS SUBFUNÇÕES (X)	3.491.357,46
4.7.1 - Despesas Correntes	3.472.357,46
4.7.2 - Despesas de Capital	19.000,00
5 - TOTAL (4.1 + 4.2 + 4.3 + 4.4 + 4.5 + 4.6 + 4.7)	14.534.552,46
6 - APURAÇÃO DO CUMPRIMENTO DO LIMITE MÍNIMO PARA APLICAÇÃO EM ASPs	
6.1 - Diferença entre o Valor Aplicado e a Despesa Mínima a ser Aplicada (5 - 3)	7.499.541,47
6.2 - PERCENTUAL DA RECEITA DE IMPOSTOS E TRANSFERÊNCIAS CONSTITUCIONAIS E LEGAIS APLICADO EM ASPs(5 /3) * 100 (Mínimo de 15	30,99
7 - RECEITAS ADICIONAIS PARA O FINANCIAMENTO DA SAÚDE NÃO COMPUTADAS NO CÁLCULO DO MÍNIMO	
7.1 - RECEITAS DE TRANSFERÊNCIAS PARA A SAÚDE	5.287.000,00
7.1.1 - Proveniente da União - Fundo a Fundo	5.287.000,00
7.1.2 - Proveniente dos Estados	0,00
7.1.3 - Proveniente de outros Municípios	0,00
7.2 - RECEITA DE OPERAÇÕES DE CRÉDITO INTERNAS E EXTERNAS VINCULADAS A SAÚDE	0,00
7.3 - OUTRAS RECEITAS	0,00
8 - TOTAL DE RECEITAS ADICIONAIS PARA FINANCIAMENTO DA SAÚDE (7.1 + 7.2 + 7.3)	5.287.000,00
9 - DESPESAS COM SAÚDE POR SUBFUNÇÕES E CATEGORIA ECONÔMICA NÃO COMPUTADAS NO CÁLCULO DO MÍNIMO	
9.1 - ATENÇÃO BÁSICA	5.439.000,00
9.1.1 - Despesas Correntes	5.279.000,00
9.1.2 - Despesas de Capital	160.000,00
9.2 - ASSISTÊNCIA HOSPITALAR E AMBULATORIAL	1.118.000,00
9.2.1 - Despesas Correntes	744.000,00
9.2.2 - Despesas de Capital	374.000,00
9.3 - SUPORTE PROFILÁTICO E TERAPÊUTICO	0,00
9.3.1 - Despesas Correntes	0,00
9.3.2 - Despesas de Capital	0,00
9.4 - VIGILÂNCIA SANITÁRIA	21.000,00
9.4.1 - Despesas Correntes	21.000,00
9.4.2 - Despesas de Capital	0,00
9.5 - VIGILÂNCIA EPIDEMIOLÓGICA	10.000,00
9.5.1 - Despesas Correntes	10.000,00
9.5.2 - Despesas de Capital	0,00
9.6 - ALIMENTAÇÃO E NUTRIÇÃO	0,00
9.6.1 - Despesas Correntes	0,00
9.6.2 - Despesas de Capital	0,00
9.7 - OUTRAS SUBFUNÇÕES	135.000,00
9.7.1 - Despesas Correntes	3.000,00
9.7.2 - Despesas de Capital	132.000,00
10 - TOTAL DAS DESPESAS NÃO COMPUTADAS NO CÁLCULO DO MÍNIMO (9.1 + 9.2 + 9.3 + 9.4 + 9.5 + 9.6 + 9.7)	6.723.000,00



PREFEITURA MUNICIPAL DE CONDADO
PRAÇA 11 DE NOVEMBRO, 88 - CNPJ:10150068/0001-00

Orçamento Programa - Exercício de 2023

ANÁLISE DE APLICAÇÃO NA SAÚDE

19 - DESPESAS TOTAIS COM SAÚDE (Computadas e não computadas no cálculo do limite mínimo)	
20 - ATENÇÃO BÁSICA (4.1 + 9.1)	13.670.195,00
21 - ASSISTÊNCIA HOSPITALAR E AMBULATORIAL (4.2 + 9.2)	2.752.000,00
22 - SUPORTE PROFILÁTICO E TERAPÊUTICO (4.3 + 9.3)	80.000,00
23 - VIGILÂNCIA SANITÁRIA (4.4 + 9.4)	165.000,00
24 - VIGILÂNCIA EPIDEMIOLÓGICA (4.5 + 9.5)	964.000,00
25 - ALIMENTAÇÃO E NUTRIÇÃO (4.6 + 9.6)	0,00
26 - OUTRAS SUBFUNÇÕES (4.7 + 9.7)	3.626.357,46
27 - TOTAL DAS DESPESAS COM SAÚDE (20 + 21 + 22 + 23 + 24 + 25 + 26)	21.257.552,46



Quadro 16
Page 3

Documento Assinado Digitalmente por: ANTONIO CASSIANO DA SILVA
Acesse em: <https://eice.tecepe.tc.br/epp/validaDoc.seam> Código do documento: 484cdd53-1e08-4218-4965-02b6d3ec968f



ANÁLISE DE APLICAÇÃO NO ENSINO



RECEITAS RESULTANTE DE IMPOSTOS (Caput do art. 212 da Constituição)	Valor Previsto
1. RECEITAS DE IMPOSTOS	3.481.000,00
1.1 - Receitas Resultante do Imposto sobre a Propriedade Predial e Territorial Urbana - IPTU	785.000,00
1.2 - Receitas Resultante do Imposto sobre Transmissão Inter Vivos - ITBI	250.000,00
1.3 - Receitas Resultante do Imposto sobre Serviços de Qualquer Natureza - ISS	359.000,00
1.4 - Receitas Resultante do Imposto de Renda Retido na Fonte - IRRF	2.087.000,00
2. RECEITAS DE TRANSFERÊNCIAS CONSTITUCIONAIS E LEGAIS	46.216.080,78
2.1 - Cota-Parte FPM	38.047.298,80
2.1.1 - Parcela referente à CF, art. 159, I alínea b	35.236.491,32
2.1.2 - Parcela referente à CF, art. 159, I alínea "d" e "e"	2.810.807,48
2.2 - Cota-Parte ICMS	6.875.000,00
2.3 - Cota-Parte IPI-Exportação	21.250,99
2.4 - Cota-Parte ITR	21.250,99
2.5 - Cota-Parte IPVA	1.251.280,00
2.6 - Cota-Parte IOF-Ouro	0,00
2.7 - Compensações Financeiras Provenientes de Impostos e Transferências Constitucionais	0,00
3. TOTAL DA RECEITA DE IMPOSTOS (1+2)	49.697.080,78
RECEITAS DO FUNDEB	
4. RECEITAS DESTINADAS AO FUNDEB	8.681.054,68
4.1 - Cota-Parte FPM Destinada ao FUNDEB - (20% de 2.1.1)	7.047.298,27
4.2 - Cota-Parte ICMS Destinada ao FUNDEB - (20% de 2.2)	1.375.000,00
4.3 - Cota-Parte IPI-Exportação Destinada ao FUNDEB - (20% de 2.3)	4.250,21
4.4 - Cota-Parte ITR Destinada ao FUNDEB - (20% de 2.4)	4.250,21
4.5 - Cota-Parte IPVA Destinada ao FUNDEB - (20% de 2.5)	250.255,99
5. RECEITAS RECEBIDAS DO FUNDEB	23.747.153,97
5.1 - FUNDEB - Impostos e Transferências de Impostos	18.651.649,39
5.1.1 - Principal	18.621.649,39
5.1.2 - Rendimentos de Aplicações Financeiras	30.000,00
5.2 - FUNDEB - Complementação da União - VAAF	2.448.499,10
5.2.1 - Principal	2.448.499,10
5.2.2 - Rendimentos de Aplicações Financeiras	0,00
5.3 - FUNDEB - Complementação da União - VAAT	2.647.005,48
5.3.1 - Principal	2.647.005,48
5.3.2 - Rendimentos de Aplicações Financeiras	0,00
6. RESULTADO LÍQUIDO DAS TRANSFERÊNCIAS DO FUNDEB (5.1.1 - 4)	9.940.594,71
6.1 - ACRÉSCIMO RESULTANTE DAS TRANSFERÊNCIAS DO FUNDEB	9.940.594,71
6.2 - DECRÉSCIMO RESULTANTE DAS TRANSFERÊNCIAS DO FUNDEB	0,00
DESPESAS DO FUNDEB	
7. PROFISSIONAIS DA EDUCAÇÃO BÁSICA	16.651.007,78
7.1 - Educação Infantil	1.862.903,84
7.1.1 - Creche	10.000,00
7.1.2 - Pré-Escola	1.852.903,84



PREFEITURA MUNICIPAL DE CONDADO

PRAÇA 11 DE NOVEMBRO, 88 - CNPJ:10150068/0001-00

Orçamento Programa - Exercício de 2023

ANÁLISE DE APLICAÇÃO NO ENSINO



Page 2

Documento Assinado Digitalmente por: ANTONIO CASSIANO DA SILVA
Acesse em: <https://eccc.cepe.tc.br/epp/validaDoc.seam> Código do documento: 484cdd53-1e08-4218-a965-02b6d3ec968f

7.2 - Ensino Fundamental	14.788.103,94
8. OUTRAS DESPESAS	7.095.146,19
8.1 - Educação Infantil	546.101,64
8.1.1 - Creche	546.101,64
8.1.2 - Pré-Escola	0,00
8.2 - Ensino Fundamental	6.549.044,55
9. TOTAL DAS DESPESAS DO FUNDEB (7+8)	23.746.153,97
DESPESAS CUSTEADAS COM RECURSOS DO FUNDEB RECEBIDOS NO EXERCÍCIO	
10. Total das Despesas do FUNDEB com Profissionais da Educação Básica	16.651.007,78
11. Total das Despesas custeadas com FUNDEB - Impostos e Transferências de Impostos	18.651.649,39
12. Total das Despesas custeadas com FUNDEB - Complementação da União - VAAF	2.448.499,10
13. Total das Despesas custeadas com FUNDEB - Complementação da União - VAAT	2.647.005,48
14. Total das Despesas custeadas com FUNDEB - Complementação da União - VAAT aplicadas na Educação Infantil	2.399.005,48
15. Total das Despesas custeadas com FUNDEB - Complementação da União - VAAT aplicadas em Despesa de Capital	398.000,00
INDICADORES - Art. 212-A, inciso XI e § 3º - Constituição Federal	
16. Mínimo de 70% do FUNDEB na Remuneração dos Profissionais da Educação Básica	70,12
17. Percentual de 50% da Complementação da União ao FUNDEB (VAAT) na Educação Infantil	90,63
18. Mínimo de 15% da Complementação da União ao FUNDEB (VAAT) em Despesa de Capital	15,04
DESPESAS COM MANUTENÇÃO E DESENVOLVIMENTO DO ENSINO - MDE - CUSTEADAS COM RECEITA DE IMPOSTOS (EXCETO FUNDEB)	
19. EDUCAÇÃO INFANTIL	230.000,00
19.1 - Creche	130.000,00
19.2 - Pré-escola	100.000,00
20. ENSINO FUNDAMENTAL	3.914.736,13
21. TOTAL DAS DESPESAS COM AÇÕES TÍPICAS DE MDE (19 + 20)	4.144.736,13
APURAÇÃO DAS DESPESAS PARA FINS DE LIMITE MÍNIMO CONSTITUCIONAL	
22. TOTAL DAS DESPESAS DE MDE CUSTEADAS COM RECURSOS DE IMPOSTOS (FUNDEB E RECEITAS DE IMPOSTOS)	22.796.385,52
23. RESULTADOS LÍQUIDOS DAS TRANSFERÊNCIAS DO FUNDEB	9.940.594,71
24. TOTAL DAS DESPESAS PARA FINS DE LIMITE (22 - 23)	12.855.790,81
25. PERCENTUAL DE APLICAÇÃO EM MDE SOBRE A RECEITA LÍQUIDA DE IMPOSTOS ((30)/(3)x100) - LIMITE CONSTITUCIONAL 25%	25,87
RECEITAS ADICIONAIS PARA FINANCIAMENTO DO ENSINO (Obrigatório 100%)	
26. RECEITA DE TRANSFERÊNCIA DO FNDE (INCLUINDO RENDIMENTOS DE APLICAÇÃO FINANCEIRA)	1.119.000,00
26.1 - Salário-Educação	651.000,00
26.2 - PDDE	0,00
26.3 - PNAE	371.000,00
26.4 - PNATE	65.000,00
26.5 - Outras Transferências do FNDE	32.000,00
27. RECEITA DE TRANSFERÊNCIAS DE CONVÊNIOS	100.000,00
28. RECEITA DE ROYALTIES DESTINADOS À EDUCAÇÃO	0,00
29. RECEITA DE OPERAÇÕES DE CRÉDITO VINCULADAS À EDUCAÇÃO	0,00



PREFEITURA MUNICIPAL DE CONDADO
PRAÇA 11 DE NOVENBRO, 88 - CNPJ:10150068/0001-00

Orçamento Programa - Exercício de 2023

ANÁLISE DE APLICAÇÃO NO ENSINO

30. OUTRAS RECEITAS PARA FINANCIAMENTO DO ENSINO	0,00
31. TOTAL DAS OUTRAS RECEITAS ADICIONAIS DO ENSINO (26 + 27 + 28 + 29 + 30)	1.219.000,00
DESPESAS CUSTEADAS COM RECEITAS ADICIONAIS PARA FINANCIAMENTO DO ENSINO	
32. EDUCAÇÃO INFANTIL	383.000,00
32.1 - Creche	12.000,00
32.2 - Pré-Escola	371.000,00
33. ENSINO FUNDAMENTAL	643.000,00
34. ENSINO MÉDIO	0,00
35. ENSINO SUPERIOR	0,00
36. ENSINO PROFISSIONAL NÃO INTEGRADO AO ENSINO REGULAR	0,00
37. TOTAL DAS DESPESAS CUSTEADAS COM RECEITAS ADICIONAIS PARA FINANCIAMENTO DO ENSINO (32 + 33 + 34 + 35 + 36)	1.026.000,00





Código	Especificação	Previsão
1000.00.0.0.0	RECEITAS CORRENTES	
1100.00.0.0.0	IMPOSTOS, TAXAS E CONTRIBUIÇÕES DE MELHORIA	4.009.000,00
1200.00.0.0.0	CONTRIBUIÇÕES	4.963.000,00
1300.00.0.0.0	RECEITA PATRIMONIAL	247.000,00
1700.00.0.0.0	TRANSFERÊNCIAS CORRENTES	79.315.188,80
1900.00.0.0.0	OUTRAS RECEITAS CORRENTES	219.625,80
9500.00.0.0.0	(R) DEDUÇÕES DO FUNDEB	-8.683.814,60
1215.01.0.0.0	CONTRIBUIÇÃO DO SERVIDOR CIVIL	-3.141.000,00
1321.04.0.0.0	GANHOS COM APLICAÇÕES FINANCEIRAS DO RPPS	-20.000,00
1999.03.0.0.0	COMPENSAÇÕES FINANCEIRAS ENTRE O REGIME GERAL	-10.000,00
	TOTAL	76.899.000,00

Percentual de Gastos com Pessoal

Legislativo

<i>Despesa com Pessoal</i>	2.045.000,00
Despesa Líquida:	2.045.000,00
Percentual Aplicado:	2,66 %

Executivo

<i>Despesa com Pessoal</i>	44.315.544,94
Despesa Líquida:	44.315.544,94
Percentual Aplicado:	57,63 %



RECEITA/DESPESA POR FONTE DE RECURSO



Fonte	Vínculo	Descrição	PREVISÃO	
			RECEITA	DESPESA
00	Recursos Primários de Livre Aplicação		24.180.153,97	24.180.153,97
23	Transferência do FUNDEB		18.621.649,39	18.621.649,39
	15400000	Transferência dos Estados Referente a Royalties do Petróleo	18.621.649,39	18.621.649,39
	1.540	Transferências do FUNDEB - Impostos e Transferências de Impostos (Exerc.Corrent	18.621.649,39	18.621.649,39
	250	EDUCAÇÃO-FUNDEB	18.621.649,39	18.621.649,39
	250.004	FUNDEB 70%	13.035.154,57	13.035.154,57
	250.005	FUNDEB 30%	5.586.494,82	5.586.494,82
25	Complementação da União		5.095.504,58	5.095.504,58
	15410000	Transferências do FUNDEB - Complementação da União - VAAF - FUNDEB 30%	734.549,73	734.549,73
	1.541	Transferências do FUNDEB - Complementação da União - VAAF (Exerc.Corrente)	734.549,73	734.549,73
	250	EDUCAÇÃO-FUNDEB	734.549,73	734.549,73
	250.002	COMPLEMENTO DO FUNDEB VAAF 30%	734.549,73	734.549,73
	15411070	Transferências do FUNDEB - Complementação da União - VAAF - FUNDEB 70%	1.713.949,37	1.713.949,37
	1.541	Transferências do FUNDEB - Complementação da União - VAAF (Exerc.Corrente)	1.713.949,37	1.713.949,37
	250	EDUCAÇÃO-FUNDEB	1.713.949,37	1.713.949,37
	250.001	COMPLEMENTO DO FUNDEB VAAF 70%	1.713.949,37	1.713.949,37
	15420000	Transferências do FUNDEB - Complementação da União - VAAT - FUNDEB 30%	794.101,64	794.101,64
	1.542	Transferências do FUNDEB - Complementação da União - VAAT (Exerc.Corrente)	794.101,64	794.101,64
	250	EDUCAÇÃO-FUNDEB	794.101,64	794.101,64
	250.007	COMPLEMENTO DO FUNDEB VAAT 30%	794.101,64	794.101,64
	15421070	Transferências do FUNDEB - Complementação da União - VAAT - FUNDEB 70%	1.852.903,84	1.852.903,84
	1.542	Transferências do FUNDEB - Complementação da União - VAAT (Exerc.Corrente)	1.852.903,84	1.852.903,84
	250	EDUCAÇÃO-FUNDEB	1.852.903,84	1.852.903,84
	250.006	COMPLEMENTO DO FUNDEB VAAT 70%	1.852.903,84	1.852.903,84
27	Recurso do PNAE		361.000,00	361.000,00
	15520000	Transferências de Recursos do FNDE Referentes ao Programa Nacional de Alim	361.000,00	361.000,00
	1.552	Transferências de Recursos do FNDE referentes ao Programa Nacional de Alimenta	361.000,00	361.000,00
	200	EDUCAÇÃO	361.000,00	361.000,00
	200.002	P.N.A.E.	361.000,00	361.000,00
28	Recurso do PNATE		60.000,00	60.000,00
	15530000	Transferências de Recursos do FNDE Referentes ao Programa Nacional de Apo	60.000,00	60.000,00
	1.553	Transferências de Recursos do FNDE Referentes ao Programa Nacional de Apoio a	60.000,00	60.000,00
	200	EDUCAÇÃO	60.000,00	60.000,00
	200.004	PNATE	60.000,00	60.000,00
29	Participação do Estado - Transporte Escolar		12.000,00	12.000,00
	15990000	Outros Recursos Vinculados à Educação (Recursos do Exercício Corrente)	12.000,00	12.000,00
	1.599	Outros Recursos Vinculados à Educação (Exerc.Corrente)	12.000,00	12.000,00
	200	EDUCAÇÃO	12.000,00	12.000,00
	200.006	P.E.T.E.	12.000,00	12.000,00
30	Recurso do Brasil Carinhoso		10.000,00	10.000,00
	15690000	Outras Transferências de Recursos do FNDE (Recursos do Exercício Corrente)	10.000,00	10.000,00
	1.569	Outras Transferências de Recursos do FNDE (Exerc.Corrente)	10.000,00	10.000,00
	200	EDUCAÇÃO	10.000,00	10.000,00
	200.007	Brasil Carinhoso	10.000,00	10.000,00
31	Recurso do Caminho da Escola		10.000,00	10.000,00
	15690000	Outras Transferências de Recursos do FNDE (Recursos do Exercício Corrente)	10.000,00	10.000,00
	1.569	Outras Transferências de Recursos do FNDE (Exerc.Corrente)	10.000,00	10.000,00



RECEITA/DESPESA POR FONTE DE RECURSO



Fonte	Vínculo	Descrição	PREVISÃO	
			RECEITA	DESPESA
00	Recursos Primários de Livre Aplicação		24.180.153,97	24.180.153,97
31	Recurso do Caminho da Escola		10.000,00	10.000,00
	15690000	Outras Transferências de Recursos do FNDE (Recursos do Exercício Corrente)	10.000,00	10.000,00
	1.569	Outras Transferências de Recursos do FNDE (Exerc.Corrente)	10.000,00	10.000,00
	200	EDUCAÇÃO	10.000,00	10.000,00
	200.008	CAMINHO DA ESCOLA	10.000,00	10.000,00
32	Recursos do PAR		10.000,00	10.000,00
	15690000	Outras Transferências de Recursos do FNDE (Recursos do Exercício Corrente)	10.000,00	10.000,00
	1.569	Outras Transferências de Recursos do FNDE (Exerc.Corrente)	10.000,00	10.000,00
	200	EDUCAÇÃO	10.000,00	10.000,00
	200.009	PLANO DE AÇÃO ARTICULADA	10.000,00	10.000,00
11	Contribuição de Intervenção no Domínio Econômico - Combustíveis - CIDE		14.000,00	14.000,00
91	Contribuição de Intervenção no Domínio Econômico - CIDE		14.000,00	14.000,00
	17500000	Recursos da Contribuição de Intervenção no Domínio Econômico - CIDE (Recursos do Exercício Corrente)	14.000,00	14.000,00
	1.750	Recursos da Contribuição de Intervenção no Domínio Econômico - CIDE (Exerc.Corrente)	14.000,00	14.000,00
	110	GERAL	14.000,00	14.000,00
	110.005	CONTRIBUIÇÃO DE INT. DOM. ECÔNOMICO-CIDE	14.000,00	14.000,00
13	Contribuição do Salário Educação		641.000,00	641.000,00
26	Recurso do QSE		641.000,00	641.000,00
	15500000	Transferência do Salário-Educação (Recursos do Exercício Corrente)	641.000,00	641.000,00
	1.550	Transferência do Salário-Educação (Exerc.Corrente)	641.000,00	641.000,00
	200	EDUCAÇÃO	641.000,00	641.000,00
	200.001	COTA QSE	641.000,00	641.000,00
22	Recursos Destinados ao Enfrentamento da Covid-19		2.000,00	2.000,00
101	COVID-19		2.000,00	2.000,00
	16020000	Transferências Fundo a Fundo de Recursos do SUS provenientes do Governo Federal-Bloco Manut.Ações Especiais	2.000,00	2.000,00
	1.602	Transf.Fundo a Fundo Recursos SUS provenientes Governo Federal-Bloco Manut.Ações Especiais	2.000,00	2.000,00
	300	SAÚDE	2.000,00	2.000,00
	300.101	COVID-19	2.000,00	2.000,00
50	Recursos Próprios Primários de Livre Aplicação		28.125.293,57	28.125.293,57
01	Recurso Proprio		23.829.759,35	23.826.403,32
	15010000	Outros Recursos não Vinculados (Recursos do Exercício Corrente)	23.829.759,35	23.826.403,32
	1.501	Outros Recursos não Vinculados (Exerc.Corrente)	23.829.759,35	23.826.403,32
	001	Ordinario	23.829.759,35	23.826.403,32
	001.001	Recursos Proprios do Municipio	23.829.759,35	23.826.403,32
33	Comanas		26.154,12	26.154,12
	15010000	Outros Recursos não Vinculados (Recursos do Exercício Corrente)	26.154,12	26.154,12
	1.501	Outros Recursos não Vinculados (Exerc.Corrente)	26.154,12	26.154,12
	130	CONSÓRCIOS	26.154,12	26.154,12
	130.001	COMANAS	26.154,12	26.154,12
77	Recursos Destinados a Manutenção do Ensino		4.269.380,10	4.272.736,13
	15001001	Recursos de Impostos - Identificação das despesas com manutenção e desenvolvimento do ensino	4.269.380,10	4.272.736,13
	1.500	Recursos não Vinculados de Impostos (Exerc.Corrente)	4.269.380,10	4.272.736,13
	001	Ordinario	4.269.380,10	4.272.736,13
	001.001	Recursos Proprios do Municipio	4.269.380,10	4.272.736,13
51	Recursos Livres da Seguridade Social		14.517.552,46	14.517.552,46
76	Recursos Destinados a Manutenção da Saúde		14.517.552,46	14.517.552,46



RECEITA/DESPESA POR FONTE DE RECURSO



Fonte	Vínculo	Descrição	PREVISÃO	
			RECEITA	DESPESA
66	FRG.FRC.DET.STN. VG.VC.	Recursos Financeiros de Aplicação Vinculada	130.000,00	130.000,00
15		Outros Recursos do SUS	1.000,00	1.000,00
	16590000	Outros Recursos Vinculados à Saúde (Recursos do Exercício Corrente)	1.000,00	1.000,00
	1.659	Outros Recursos Vinculados à Saúde (Exerc. Corrente)	1.000,00	1.000,00
	300	SAÚDE	1.000,00	1.000,00
	300.096	Outros Programas da União	1.000,00	1.000,00
16		Recursos do CRAS	1.000,00	1.000,00
	16600000	Transferência de Recursos do Fundo Nacional de Assistência Social - FNAS (Re	1.000,00	1.000,00
	1.660	Transferência de Recursos do Fundo Nacional de Assistência Social - FNAS (Exerc.	1.000,00	1.000,00
	500	ASSISTÊNCIA SOCIAL	1.000,00	1.000,00
	500.003	PISO BÁSICO FIXO - CRAS	1.000,00	1.000,00
17		Recurso do CREAS	1.000,00	1.000,00
	16600000	Transferência de Recursos do Fundo Nacional de Assistência Social - FNAS (Re	1.000,00	1.000,00
	1.660	Transferência de Recursos do Fundo Nacional de Assistência Social - FNAS (Exerc.	1.000,00	1.000,00
	500	ASSISTÊNCIA SOCIAL	1.000,00	1.000,00
	500.004	PAEFI	1.000,00	1.000,00
18		Recurso do SCFV	1.000,00	1.000,00
	16600000	Transferência de Recursos do Fundo Nacional de Assistência Social - FNAS (Re	1.000,00	1.000,00
	1.660	Transferência de Recursos do Fundo Nacional de Assistência Social - FNAS (Exerc.	1.000,00	1.000,00
	500	ASSISTÊNCIA SOCIAL	1.000,00	1.000,00
	500.001	S.C.F.V.	1.000,00	1.000,00
19		Recurso do PAB - Programa Auxílio Brasil	1.000,00	1.000,00
	16600000	Transferência de Recursos do Fundo Nacional de Assistência Social - FNAS (Re	1.000,00	1.000,00
	1.660	Transferência de Recursos do Fundo Nacional de Assistência Social - FNAS (Exerc.	1.000,00	1.000,00
	500	ASSISTÊNCIA SOCIAL	1.000,00	1.000,00
	500.006	PAB - PROGRAMA AUXILIO BRASIL	1.000,00	1.000,00
20		Recurso do IGD Suas	1.000,00	1.000,00
	16600000	Transferência de Recursos do Fundo Nacional de Assistência Social - FNAS (Re	1.000,00	1.000,00
	1.660	Transferência de Recursos do Fundo Nacional de Assistência Social - FNAS (Exerc.	1.000,00	1.000,00
	500	ASSISTÊNCIA SOCIAL	1.000,00	1.000,00
	500.007	IGD / SUAS	1.000,00	1.000,00
21		Recurso de Convênio	1.000,00	1.000,00
	16310000	Transferências do Governo Federal referentes a Convênios e Instrumentos Cong	1.000,00	1.000,00
	1.631	Transferências do Governo Federal referentes a Convênios e Instrumentos Congêne	1.000,00	1.000,00
	300	SAÚDE	1.000,00	1.000,00
	300.098	Convênio com Saúde	1.000,00	1.000,00
22		Recurso BPC na Escola	1.000,00	1.000,00
	16600000	Transferência de Recursos do Fundo Nacional de Assistência Social - FNAS (Re	1.000,00	1.000,00
	1.660	Transferência de Recursos do Fundo Nacional de Assistência Social - FNAS (Exerc.	1.000,00	1.000,00
	500	ASSISTÊNCIA SOCIAL	1.000,00	1.000,00
	500.005	BPC NA ESCOLA	1.000,00	1.000,00
27		Recurso do PNAE	10.000,00	10.000,00
	15520000	Transferências de Recursos do FNDE Referentes ao Programa Nacional de Alim	10.000,00	10.000,00
	1.552	Transferências de Recursos do FNDE referentes ao Programa Nacional de Alimenta	10.000,00	10.000,00
	200	EDUCAÇÃO	10.000,00	10.000,00
	200.002	P.N.A.E.	10.000,00	10.000,00
28		Recurso do PNATE	5.000,00	5.000,00



PREFEITURA MUNICIPAL DE CONDADO

PRAÇA 11 DE NOVEMBRO, 88 - CNPJ:10150068/0001-00

Orçamento Programa - Exercício de 2023

DEMONSTRATIVO DA RECEITA E DESPESA SEGUNDO AS CATEGORIAS ECONOMICAS

(Inc.II, §1º, Art.2º)

Anexo 01

Page 1

RECEITA	R\$	R\$
RECEITAS CORRENTES		
IMPOSTOS, TAXAS E CONTRIBUIÇÕES DE MELHORIA	4.009.000,00	
CONTRIBUIÇÕES	4.963.000,00	
RECEITA PATRIMONIAL	247.000,00	
TRANSFERÊNCIAS CORRENTES	79.315.188,87	
OUTRAS RECEITAS CORRENTES	219.625,80	
CONTRIBUIÇÕES (INTRA)	6.880.000,00	
(R) DEDUÇÕES DO FUNDEB	-8.683.814,67	
SUB TOTAL		86.950.000,00
TOTAL		86.950.000,00
SUPERAVIT DO ORCAMENTO CORRENTE		5.165.606,99
RECEITAS DE CAPITAL		
TRANSFERÊNCIAS DE CAPITAL	800.000,00	
SUB TOTAL		800.000,00
TOTAL		5.965.606,99

RESUMO

RECEITAS CORRENTES	88.753.814,67
RECEITAS CORRENTES (INTRA)	6.880.000,00
DEDUÇÕES DA RECEITA CORRENTE	-8.683.814,67
RECEITAS DE CAPITAL	800.000,00
TOTAL DE RECEITAS	87.750.000,00
TOTAL	87.750.000,00

DESPESA	R\$	R\$
DESPESAS CORRENTES		
PESSOAL E ENCARGOS SOCIAIS	46.360.544,94	
JUROS E ENCARGOS DA DÍVIDA	20.000,00	
OUTRAS DESPESAS CORRENTES	35.403.848,07	
SUB TOTAL		81.784.393,01
SUPERAVIT DO ORCAMENTO CORRENTE		5.165.606,99
TOTAL		86.950.000,00
DESPESAS DE CAPITAL		
INVESTIMENTOS	4.101.606,99	
AMORTIZAÇÃO DA DÍVIDA	995.000,00	
SUB TOTAL		5.096.606,99
RESERVA DE CONTINGENCIA		869.000,00
TOTAL		5.965.606,99

RESUMO

DESPESAS CORRENTES	81.784.393,01
DESPESAS DE CAPITAL	5.096.606,99
RESERVA DE CONTINGÊNCIA	869.000,00
TOTAL DE DESPESA	87.750.000,00
TOTAL	87.750.000,00



Documento Assinado Digitalmente por: ANTONIO CASSIANO DA SILVA
Acesse em: <https://receitepe.ic.br/epp/validarDoc.aspx?CodigoDocumento=486dd53-1084-4181-965-02b6d3ec9888>



PREFEITURA MUNICIPAL DE CONDADO

PRAÇA 11 DE NOVENBRO, 88 - CNPJ:10150068/0001-00

Orçamento Programa - Exercício de 2023

DEMONSTRATIVO DA RECEITA E DESPESA SEGUNDO AS CATEGORIAS ECONOMICAS

(Inc.II, §1º, Art.2º)



Anexo 01

Page 2

Documento Assinado Digitalmente por: ANTONIO CASSIANO DA SILVA
Acesse em: <https://eice.tcepe.tc.br/epp/validaDoc.seam> Código do documento: 484cdd53-1e08-4218-4965-02b6d3ec968f